

政務活動費会計帳簿

会派名 自由民主党

議員名 木付親次

【令和元年10月分】

日	摘要	収入額	支出額	残額	内訳(使途項目別)										領収書番号	備考		
					調査研究費	研修費	広報広報費	要請陳情等活動費	会議費	資料作成費	資料購入費	事務所費	事務費	人件費			その他	
	前月繰越		0	△ 410,225														
1	政務活動費10月分受入	250,000	0	△ 160,225														
21	事務所賃借料(11月分)上下水道代(10月分)		22,430	△ 182,655								22,430					1	
23	梓築市倫理法人会費(10月分)		10,000	△ 192,655		10,000											2	
25	携帯電話料(9月分)		2,532	△ 195,187											2,532		3	
28	インターネット接続料(10月分)		2,200	△ 197,387											2,200		4	
29	新聞購読料(10月分3紙)		10,650	△ 208,037								10,650					5	
31	電話料(9月分)		2,084	△ 210,121											2,084		6	
31	ファクシミリ通信料(9月分)		1,318	△ 211,439											1,318		7	
31	事務所電気料(10月分)		720	△ 212,159									720				8	
31	新聞購読料(10月分1紙)		1,934	△ 214,093										1,934			9	
31	ETC利用料(10月分)		6,960	△ 221,053											6,960		10	
31	自動車燃料代(10月分)		5,108	△ 226,161											5,108			購入明細
			0	△ 226,161														
			0	△ 226,161														
			0	△ 226,161														
			0	△ 226,161														
			0	△ 226,161														
	月計	250,000	65,936	△ 226,161	12,068	10,000	0	0	0	0	0	12,584	23,150	8,134	0	0		

領収書等の添付様式

整理番号 1

領収書その他の証拠書類の添付欄

HOWA CASH SERVICE
ご利用明細

当座ご利用いただきありがとうございます。

お振込 0014AR701-10-21

振込金額 50000000

振込手数料 5875

お取引金額 ￥44,420

印紙税申告 5416 1329

納付につき お取引後残高 ￥5,140

振込先

依頼人 キツギキリンジ様

振込手数料 ￥440

ご利用の手間をおかけいたします。 どうぞお詫言わせてください。

HOWA BANK
裏面もご確認ください。 09-77

事業名、使途及び内容等

事務所家賃 11月分 42,000 円

上下水道代 10月分 2,420 円

振込手数料 440 円

按分による充当の場合

按分の率 (1/2) 支払額 44,860 円

按分による政務活動費の充当額 (22,430 円)

一部のみ打ち切り充当した場合

政務活動費充当額 (円)

領収書等の添付様式

整理番号

2

領収書その他の証拠書類の添付欄

1-10-23 (リンリホウジンカイ) 自払 10,000

事業名、使途及び内容等

杵築市倫理法人会費 10月分 10,000 円

按分による充当の場合

按分の率 ()

按分による政務活動費の充当額 (円)

一部のみ打切り充当した場合

政務活動費充当額 (円)

整理番号

3

領収書等の添付様式

領収書その他の証拠書類の添付欄

料金領収証 RECEIPT FOR SERVICES

2019年 10月ご請求分 (9月利用分)

木付 親次 様

KDDIをご利用いただきまして誠にありがとうございます。
右記KDDI料金を 10月 25日ご指定の口座から
振替させていただきます。

ご請求コード CUSTOMER CODE 0208829972

領収金額 AMOUNT RECEIVED 11,951円

うち消費税等 TAX 702円

金融機関名 FINANCIAL INSTITUTION *****

支店名 BRANCH *****

口座番号 ACCOUNT NUMBER *****

KDDI株式会社

〒163-8003 東京都新宿区西新宿2丁目2番1号 KDDIビル

事業名、使途及び内容等

AU電話料 9月分

按分による充当の場合

按分の率 (1/2)

対象額 5,065 円

按分による政務活動費の充当額

(2,532 円)

一部のみ打ち切り充当した場合

政務活動費充当額 (円)

領収書等の添付様式

整理番号	4		
領収書その他の証拠書類の添付欄			
<div style="border: 1px solid black; padding: 10px; margin: 0 auto; width: 80%;"> <h2 style="text-align: center; margin: 0;">領 収 書</h2> <p style="text-align: right; margin: 5px 0;">2019年10月28日</p> <p style="margin: 5px 0;">木付 親次 様</p> <p style="text-align: center; margin: 5px 0;">金額 ¥4,400 -</p> <p style="margin: 5px 0;">但し ケーブルインターネットご利用料 (2019年10月) として</p> <div style="display: flex; justify-content: space-between; margin-top: 10px;"> <div style="font-size: small;"> No.86512/10061745 A1911-57 </div> <div style="font-size: small; text-align: right;"> 大分ケーブルテレコム株式会社 〒870-1193 大分市松が丘三丁目1番12号 TEL: 097-542-1121 FAX: 097-542-3131 </div> </div> </div>			
事業名、使途及び内容等			
インターネット接続料 10月分			
按分による充当の場合			
按分の率 (1/2)		支払額 4,400 円	
按分による政務活動費の充当額		(2,200 円)	
一部のみ打切り充当した場合			
政務活動費充当額		(円)	

整理番号

5

領収書等の添付様式

領収書その他の証拠書類の添付欄

1-10-29

(シモハルプレス)

購読

10,650

事業名、使途及び内容等

大分合同新聞・産経新聞・日本経済新聞 10月分 10,650 円
 大分合同新聞 3,565 円
 産経新聞 3,085 円
 日本経済新聞 4,000 円

按分による充当の場合

按分の率 ()

按分による政務活動費の充当額 (円)

一部のみ打切り充当した場合

政務活動費充当額 (円)

領収書等の添付様式

整理番号 6

領収書その他の証拠書類の添付欄

A T Mまたはゆうちょ銀行・郵便局でお支払いの場合は左側2枚を写し出してください。上記以外でお支払いの場合は切り取らないでください。

電話料金等払込受領証
西日本ご利用分

ご請求先氏名
木付 親次 様

お客様番号
4908-0380-74455

2019年10月ご請求分

金額(円)
¥4,169-

受取人
NTTファイナンス株式会社

お問い合わせ先 (無料)
0800-3335550

領 収 日 附 印
19.10.31

収入印紙貼付欄
(金融機関・CVS用)→お客様

事業名、使途及び内容等

0978-72-4545
電話料 9月分

按分による充当の場合

按分の率 (1/2) 支払額 4,169 円
按分による政務活動費の充当額 (2,084 円)

一部のみ打ち切り充当した場合

政務活動費充当額 (円)

領収書等の添付様式

整理番号	7						
領収書その他の証拠書類の添付欄		<div style="border: 1px solid black; padding: 5px;"> <p style="text-align: center;">電話料金等払込受領証 西日本ご利用分</p> <p>ご請求先氏名 木付 親次 様</p> <hr/> <p>お客様番号 4908-0394-70269</p> <p>2019年10月ご請求分</p> <p>金額(円) ¥2,637-</p> <hr/> <p>受取人 NTTファイナンス株式会社</p> <p>お問合せ先 (無料) 0800-3335550</p> <hr/> <p>領 取 日 附 印 19.10.31</p> <hr/> <p>取 入 印 紙 貼 付 欄 (金融機関・CVS用)→お客様</p> </div>					
事業名、使途及び内容等		<p>0978-73-2626</p> <p>ファクシミリ通信料 9月分</p>					
按分による充当の場合		<table style="width: 100%; border-collapse: collapse;"> <tr> <td style="width: 60%;">按分の率 (1/2)</td> <td style="width: 40%; text-align: right;">支払額 2,637 円</td> </tr> <tr> <td>按分による政務活動費の充当額</td> <td style="text-align: right;">(1,318 円)</td> </tr> </table>		按分の率 (1/2)	支払額 2,637 円	按分による政務活動費の充当額	(1,318 円)
按分の率 (1/2)	支払額 2,637 円						
按分による政務活動費の充当額	(1,318 円)						
一部のみ打ち切り充当した場合		<table style="width: 100%; border-collapse: collapse;"> <tr> <td style="width: 60%;">政務活動費充当額</td> <td style="width: 40%; text-align: right;">(円)</td> </tr> </table>		政務活動費充当額	(円)		
政務活動費充当額	(円)						

領収書等の添付様式

整理番号 8

領収書その他の証拠書類の添付欄

(D) 電気料金領収証

お振込人 **キツキ シンシ** 様
 お客さま番号 **1252740112001030531**

払込金額 2019 年10月分		1,440円
(うち消費税等相当額)		106円
基本料金		874円80銭
電最初120kWh		497円06銭
力121~300kWh		0円00銭
量301kWh~		0円00銭
料金		
燃料費等調整額		-16円53銭
再エネ賦課金		85円00銭

推定 29 kWh
 ご使用期間 9月14日~10月15日
 お支払期日 19年11月15日
 九州電力株式会社 別府 営業所
 電話 0120-986-503 (D-地カ)
 (金融機関・CVS取扱店→お振込人)

収入印 19.10.15

金融機関コンビニ取込印(印紙)

ゆうちよ銀行又は郵便局でお支払いの場合は左側の2枚だけをお出しください。

本印により画も無およるこ額とを訂正したものは無効です。

事業名、用途及び内容等

事務所電気料 10月分

按分による充当の場合

按分の率 (1/2) 支払額 1,440 円
 按分による政務活動費の充当額 (720 円)

一部のみ打ち切り充当した場合

政務活動費充当額 (円)

整理番号 9

領収書等の添付様式

領収書その他の証拠書類の添付欄

新聞購読料 領 収 証

木付 親次 様

ご購入ありがとうございます。
下記金額を正に領収いたしました。

2019年10月分 領収日 10月31日

領収金額 ￥1,934 ☆

品 名	定価(税込)	部 数	金 額
聖教新聞※	1,934	1	1,934

※は軽減税率対象品目です。 (10%対象 0)
(8%対象 1,934)

販売店 八山 洋一
住 所 別府市古市町881-105
TEL 0977-85-8740 FAX 0977-85-8741

お申込No. 44033-03189(048)



事業名、使途及び内容等

聖教新聞 10月分 1,934 円

按分による充当の場合

按分の率 ()

按分による政務活動費の充当額 (円)

一部のみ打切り充当した場合

政務活動費充当額 (円)

整理番号

10

領収書等の添付様式

領収書その他の証拠書類の添付欄

<p>ご利用ありがとうございます。 利用証明書</p>  <p>料金所(自) 速見本線 料金所(至) 大分 19年10月 4日 9時15分</p> <hr/> <p>通行料金 ¥1,160- (ETC/レゾット) 車種 1 取扱番号 A54910-044943-640932 (確) <small>※通行料金は消費税率10%対象です。 ※本利用証明書はETC利用照会サービスで印字されたものです。</small></p> <p style="text-align: right;">046</p>	<p>ご利用ありがとうございます。 利用証明書</p>  <p>料金所(自) 大分 料金所(至) 速見本線 19年10月 4日 19時33分</p> <hr/> <p>通行料金 ¥1,160- (ETC/レゾット) 車種 1 取扱番号 A54910-044943-641633 (確) <small>※通行料金は消費税率10%対象です。 ※本利用証明書はETC利用照会サービスで印字されたものです。</small></p> <p style="text-align: right;">046</p>	<p>ご利用ありがとうございます。 利用証明書</p>  <p>料金所(自) 速見本線 料金所(至) 大分 19年10月 7日 9時46分</p> <hr/> <p>通行料金 ¥1,160- (ETC/レゾット) 車種 1 取扱番号 A03910-072477-062816 (確) <small>※通行料金は消費税率10%対象です。 ※本利用証明書はETC利用照会サービスで印字されたものです。</small></p> <p style="text-align: right;">046</p>	<p>ご利用ありがとうございます。 利用証明書</p>  <p>料金所(自) 大分 料金所(至) 速見本線 19年10月 7日 19時 1分</p> <hr/> <p>通行料金 ¥1,160- (ETC/レゾット) 車種 1 取扱番号 A54910-074943-642737 (確) <small>※通行料金は消費税率10%対象です。 ※本利用証明書はETC利用照会サービスで印字されたものです。</small></p> <p style="text-align: right;">046</p>
---	--	--	--

ご利用ありがとうございます。
利用証明書



料金所(自) 速見本線
料金所(至) 大分
19年10月 18日
12時59分

通行料金 ¥1,160-
(ETC/レゾット)
車種 1
取扱番号
A04910-186622-098125
※通行料金は消費税率10%対象です。
※本利用証明書はETC利用照会サービスで印字されたものです。

ご利用ありがとうございます。
利用証明書



料金所(自) 速見本線
料金所(至) 大分
19年10月 21日
9時19分

通行料金 ¥1,160-
(ETC/レゾット)
車種 1
取扱番号
A07910-216714-230626
※通行料金は消費税率10%対象です。
※本利用証明書はETC利用照会サービスで印字されたものです。

事業名、使途及び内容等

ETC利用料 10月分 6,960 円

按分による充当の場合

按分の率 ()
按分による政務活動費の充当額 (円)

一部のみ打切り充当した場合

政務活動費充当額 (円)

政治活動費 走行証明書 (自動車用)

【令和元年10月分】

日	目的	発	市町村・大字名			着	政務活動 走行距離	備考
			目的地1	目的地2	目的地3			
			自動車登録番号					
4	運輸、環境、教育関係団体との意見交換	自宅	県庁			自宅	126 km	
5	国東こども園の調査	自宅	国東町田深			自宅	26 km	
7	建設、農業、福祉関係団体との意見交換	自宅	県庁			自宅	126 km	
9	黒津崎海岸の現地調査	自宅	国東町小原			自宅	20 km	
18	会派勉強会	自宅	県庁			自宅	126 km	
21	会派勉強会	自宅	県庁			自宅	126 km	
27	朝来地区活性化推進協議会との意見交換	自宅	安岐町朝来			自宅	28 km	
28	国東高校双国校の調査	自宅	国見町中			自宅	72 km	
							km	
							km	
							km	
							km	
							km	
							km	
計							650 km	

上記のとおり相違ないことを証明します。

会派名 自由民主党
議員名 木付親次



政務活動費 自動車燃料購入明細書

会派名 自由民主党

議員名 木付親次



【令和元年 10月分】

【令和元年 10月分】			自動車登録番号	
購入日	購入数量 (ℓ)	購入金額 (円)	購入先	領収書 番号
8	45.00	6,570	安岐モータース安岐SS	1
21	42.00	6,216	田吹石油田吹SS	2
計		12,786 …①		
当該月の初日の 走行メーター 距離数 (km)	81,247 km…②		当該月の末日の 走行メーター 距離数 (km)	82,874 km…③
当該月の 総走行距離 (km)	1,627 km…④ (③-②)		当該月の政務活動 走行距離 (km)	650 km…⑤
	按分率⑥ (⑤/④)	0.3995	燃料代相当額 (円) (①×⑥)	5,108 円 …⑦

- 注1 使用届出車両ごとに作成すること。
- 2 購入日ごとに整理し、付表に当該領収書等を添付すること。
- 3 ②及び③の距離数 (km) は、それぞれの時点での当該車両に係る走行メーターの距離数を転記するとともに、当該走行メーター部分の写真を撮影 (日付入り) し保管すること。
- 4 「按分率⑥」欄は、小数点第4位 (小数点第5位以下を切捨て) まで計算すること。
- 5 「燃料代相当額⑦」の円未満は切り捨てること。

政務活動費 自動車燃料購入明細書 (付表)

会派名 自由民主党

【令和元年 10月分】

議員名 木付親次



①	②
ENEOS ENEOS	
納品書(領収書)	領収書
<p>ガソリン税にも消費税が課税されています。</p> <p>2019年10月08日 10:26</p> <p>売上 現金フリー 様 M 6-950123-49996-003 現金フリー 車両番号 実車番 0026-00 レギュラー P-04 45.00L * 146円 ¥6,570 (内ガソリン税53.80円 ¥2,421) 合計 ¥6,570 (消費税10%対象 ¥6,570 内消費税等 ¥597)</p> <p>現金でお買上げの場合は領収書にかえさせていただきます</p> <p>有限会社 安岐モータース 安岐SS テン.ポイント 大分県 国東市 安岐町下原2129-1 TEL:0978-67-0372 SS-950123 レシートNo 4832-01 データNo0111-0112 001 2019/10/08</p>	<p>田吹石油 田吹SS 大分県国東市国東町岩屋401 TEL:0978-72-0517 2019/10/21(月)14:25</p> <p>現金 様 4-810603-00011 005125 0000 売上 現金 手 レギュラー 000100 ¥6216 42.00L @148.0 L-1 N-1 (内ガソリン税 @53.8 ¥2260)</p> <p>小計 ¥6,216 (10%対象 ¥6,216 内消費税 ¥565)</p> <p>合計 ¥6,216 上記にて領収書とさせていただきます No.5352 担当:0003 POS番号01 2019/10/21</p>

※ ガソリン購入に係る領収書やクレジットカード明細書を使用する場合は、この様式に領収書等の写しを添付すること。

政務活動費会計帳簿

会派名 自由民主党

議員名 木付親次

【令和元年11月分】

日	摘要	収入額	支出額	残額	内訳(使途項目別)										領収番号	備考			
					調査研究費	研修費	広報広報費	要請陳情等活動費	会議費	資料作成費	資料購入費	事務所費	事務費	人件費			その他		
	前月繰越		0	△ 226,161															
11	文具購入費		2,156	△ 228,317												2,156			1
15	政務活動費11月分受入	150,000	0	△ 78,317															
16	文具購入費		1,485	△ 79,802												1,485			2
25	携帯電話料(10月分)		2,581	△ 82,383												2,581			3
26	インターネット接続料(11月分)		2,200	△ 84,583												2,200			4
28	事務所賃借料(12月分)上下水道代(11月分)		22,430	△ 107,013								22,430							5
28	電話料(10月分)		2,185	△ 109,198												2,185			6
28	ファクシミリ通信料(10月分)		1,338	△ 110,536												1,338			7
28	事務所電気料(11月分)		722	△ 111,258								722							8
30	新聞購読料(11月分3紙)		10,650	△ 121,908									10,650						9
30	新聞購読料(11月分1紙)		1,934	△ 123,842									1,934						10
30	ETC利用料(11月分)		5,460	△ 129,302											5,460				11
30	自動車燃料代(11月分)		5,330	△ 134,632											5,330				購入明細
			0	△ 134,632															
			0	△ 134,632															
			0	△ 134,632															
			0	△ 134,632															
	月計	150,000	58,471	△ 134,632	10,790	0	0	0	0	0	12,584	23,152	11,945	0	0				

整理番号 1

領収書等の添付様式

領収書その他の証拠書類の添付欄

領 収 証

No.A 396297

木村 親次 様

金額 ¥4313
消費税を含みます

(西暦) 年 月 日
入金日 19 11 11

但し (品名・型式・数量)
A7 代金 17

内 訳 現金 ¥4313 -

上記金額正に領収致しました。

受領者印 発行者印

(社印および受領者印なきもの並びに金額訂正、複写なきものは無効とします。)

大分県国東市安岐町塩屋277-2
ベスト電器安岐店
TEL(0978)67-3932 FAX(0978)67-3591



印 紙

事業名、使途及び内容等

文具購入費
プリンターインク代

按分による充当の場合

按分の率 (1/2) 支払額 4,313 円
按分による政務活動費の充当額 (2,156 円)

一部のみ打切り充当した場合

政務活動費充当額 (円)

整理番号 2

領収書等の添付様式

領収書その他の証拠書類の添付欄

領 収 証

No.A 371851

木村 親次 様

金額 7,290

消費税を含みます



但し (品名・型式・数量)

FAXインク

(西暦)	年	月	日
入金日	19	11	16

内 訳	現金	2,970

上記金額正に領収致しました。

受領者印		発行者印	
------	---	------	---

(社印および受領者印なきもの並びに金額訂正、複写なきものは無効とします。)

〒873-0212 大分県国東市安岐町塩屋
ベスト電器安岐店
 TEL:0978-67-3932
 FAX:0978-67-3591

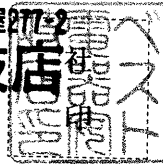

印 紙

事業名、使途及び内容等

文具購入費

FAXインク代

按分による充当の場合

按分の率 (1/2)

支払額 2,970 円

按分による政務活動費の充当額 (1,485 円)

一部のみ打切り充当した場合

政務活動費充当額 (円)

整理番号 3

領収書等の添付様式

領収書その他の証拠書類の添付欄

料金領収証 RECEIPT FOR SERVICES

2019年 11月ご請求分 (10月利用分)

木付 親次 様

KDDIをご利用いただきまして誠にありがとうございます。
 右記KDDI料金を 11月 25日ご指定の口座から
 振替させていただきました。

ご請求コード REQUEST CODE	0208829972
領収金額 AMOUNT RECEIVED	12,142円
うち消費税等 TAX	878円

KDDI株式会社
 〒163-8003 東京都新宿区西新宿2丁目3-2 KDDIビル

金融機関名 FINANCIAL INSTITUTION	*****
支店名 BRANCH	*****
口座番号 ACCOUNT NUMBER	*****

事業名、使途及び内容等

 AU電話料 10月分

按分による充当の場合

按分の率 (1/2) 対象額 5,162 円
 按分による政務活動費の充当額 (2,581 円)

一部のみ打切り充当した場合

政務活動費充当額 (円)

整理番号

4

領収書等の添付様式

領収書その他の証拠書類の添付欄

領 収 書

2019年11月26日

木付 親次 様

金額 ¥4,400 -

但し ケーブルインターネットご利用料 (2019年11月) として

大分ケーブルテレコム株式会社
〒870-1193 大分市松が丘三丁目1番12号
TEL: 097-542-1121 FAX: 097-542-3131

No86512/10061745
A1912-57

事業名、使途及び内容等

インターネット接続料 11月分

按分による充当の場合

按分の率 (1/2)

支払額 4,400 円

按分による政務活動費の充当額 (2,200 円)

一部のみ打ち切り充当した場合

政務活動費充当額 (円)

領収書等の添付様式

整理番号 5

領収書その他の証拠書類の添付欄

HOWA CASH SERVICE
ご利用明細

当業ご利用いただきありがとうございます。

お振込 0014AR701-11-28
ご利用年月日

5 0 1 0 0 0 0 0 0 0 0
お取引金額

9274	手数料	¥44,420
印紙税申告	納付につき	8767 1147
お取引後残高		おつり
		¥5,140

振込先 株式会社

依頼人 キツギキリッパ様

振込手数料 ¥440

HOWA BANK
裏面もご覧ください。 09-77

事業名、使途及び内容等

事務所家賃	12月分	42,000 円
上下水道代	11月分	2,420 円
振込手数料		440 円

按分による充当の場合

按分の率	(1/2)	支払額	44,860 円
按分による政務活動費の充当額		(22,430 円)	

一部のみ打ち切り充当した場合

政務活動費充当額 (円)

整理番号 6

領収書等の添付様式

領収書その他の証拠書類の添付欄

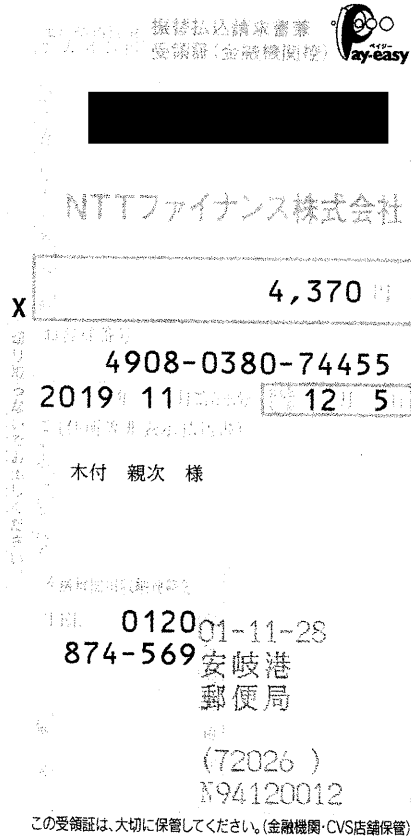

事業名、使途及び内容等

0978-72-4545
電話料 10月分

按分による充当の場合

按分の率 (1/2) 支払額 4,370 円
按分による政務活動費の充当額 (2,185 円)

一部のみ打ち切り充当した場合

政務活動費充当額 (円)

整理番号 7

領収書等の添付様式

領収書その他の証拠書類の添付欄

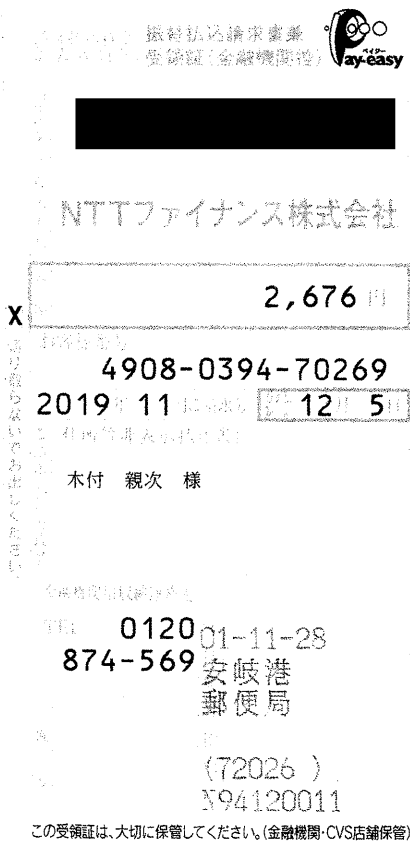

事業名、使途及び内容等

0978-73-2626
ファクシミリ通信料 10月分

按分による充当の場合

按分の率	(1/2)	支払額	2,676 円
按分による政務活動費の充当額	(1,338 円)		

一部のみ打切り充当した場合

政務活動費充当額 (円)

領収書等の添付様式

整理番号

8

領収書その他の証拠書類の添付欄

(A)振替払込請求書兼受領証
(振込金(兼手数料)受領証)
(振込依頼票)

口座 番号	[REDACTED]
加入 者名	九州電力株式会社
金額	19年11月分 1,444円
お客さま番号	1252740112001030531
お振込人	キツキ シンシ 様
事業所	別府 別府

右記「お支払期日」
を過ぎますと延滞利息
が加算されます。
詳しくは、裏面を参照
ください。

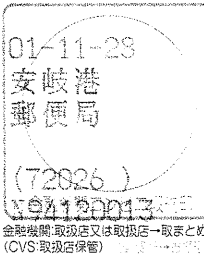

なおこの振込票は、
金融機関・コンビニで
20年1月5日
までご利用できます。
金融機関取扱店又は取扱店→取まとめ店
(CVS取扱店保管)

事業名、使途及び内容等

事務所電気料 11月分

按分による充当の場合

按分の率 (1/2)

支払額 1,444 円

按分による政務活動費の充当額 (722 円)

一部のみ打ち切り充当した場合

政務活動費充当額 (円)

領収書等の添付様式

整理番号 9

領収書その他の証拠書類の添付欄

領収証

平成30年11月30日

不付 親次 様

経 柄	部 数	金 額	合 計
新聞代金			10,650 円
			2019年11月分

大分合同新聞
安岐下原プレスセンター

〒871-0204 大分県安岐町下原 TEL: 0975-71-1000 FAX: 0975-71-1001

ご購読についてのご意見ご要望は、左記の取次店までご連絡ください。

毎度ご愛読ありがとうございます。

事業名、使途及び内容等

大分合同新聞・産経新聞・日本経済新聞	11月分	10,650 円
	大分合同新聞	3,565 円
	産経新聞	3,085 円
	日本経済新聞	4,000 円

按分による充当の場合

按分の率 ()

按分による政務活動費の充当額 (円)

一部のみ打ち切り充当した場合

政務活動費充当額 (円)

整理番号	10
------	----

領収書等の添付様式

領収書その他の証拠書類の添付欄

新聞購読料 領 収 証

木付 親次 様

ご購入ありがとうございます。
下記金額を正に領収いたしました。

2019年 11 月分 領収日 11 月 30 日

領収金額	¥1,934 ☆
------	----------

品 名	定価(税込)	部 数	金 額
聖教新聞※	1,934	1	1,934

※は軽減税率対象品目です。 (10%対象 0)
(8%対象 1,934)

販売店 八山 洋一
住 所 別府市古市町881-105
TEL 0977-85-8740 FAX 0977-85-8741

お申込No. 44033-03189(048)



事業名、使途及び内容等

聖教新聞 11月分 1,934 円

按分による充当の場合

按分の率 ()

按分による政務活動費の充当額 (円)

一部のみ打ち切り充当した場合

政務活動費充当額 (円)

整理番号 11

領収書等の添付様式

領収書その他の証拠書類の添付欄

<p>ご利用ありがとうございます。 利用証明書</p>  <p>料金所(自) 速見本線 料金所(至) 大分</p> <p>19年11月 2日 10時 9分</p> <p>割引前料金 ¥1,160- 割引△ ¥340- 通行料金 (ETC/レシット) ¥820- 車種 1</p> <p>取扱番号 A58911-025968-263239 確</p> <p><small>※通行料金は消費税率10%対象です。 ※本利用証明書はETC利用照会サービスで印字されたものです。</small></p> <p>019</p>	<p>ご利用ありがとうございます。 利用証明書</p>  <p>料金所(自) 速見本線 料金所(至) 大分</p> <p>19年11月 8日 14時 29分</p> <p>通行料金 ¥1,160- (ETC/レシット)</p> <p>車種 1</p> <p>取扱番号 A59911-081299-963631 確</p> <p><small>※通行料金は消費税率10%対象です。 ※本利用証明書はETC利用照会サービスで印字されたものです。</small></p>	<p>ご利用ありがとうございます。 利用証明書</p>  <p>料金所(自) 大分 料金所(至) 速見本線</p> <p>19年11月 8日 19時 27分</p> <p>通行料金 ¥1,160- (ETC/レシット)</p> <p>車種 1</p> <p>取扱番号 A59911-081299-965230 確</p> <p><small>※通行料金は消費税率10%対象です。 ※本利用証明書はETC利用照会サービスで印字されたものです。</small></p> <p>046</p>	<p>ご利用ありがとうございます。 利用証明書</p>  <p>料金所(自) 速見本線 料金所(至) 大分</p> <p>19年11月 18日 9時 22分</p> <p>通行料金 ¥1,160- (ETC/レシット)</p> <p>車種 1</p> <p>取扱番号 AG0911-187294-822538 確</p> <p><small>※通行料金は消費税率10%対象です。 ※本利用証明書はETC利用照会サービスで印字されたものです。</small></p>	<p>ご利用ありがとうございます。 利用証明書</p>  <p>料金所(自) 大分 料金所(至) 速見本線</p> <p>19年11月 18日 15時 25分</p> <p>通行料金 ¥1,160- (ETC/レシット)</p> <p>車種 1</p> <p>取扱番号 AG0911-187294-823833 確</p> <p><small>※通行料金は消費税率10%対象です。 ※本利用証明書はETC利用照会サービスで印字されたものです。</small></p>
--	---	--	---	--

事業名、使途及び内容等		
ETC利用料	11月分	5,460 円

按分による充当の場合		
按分の率	()	
按分による政務活動費の充当額	()	円)
一部のみ打ち切り充当した場合		
政務活動費充当額	()	円)

政務活動費 走行証明書 (自動車用)

【令和元年11月分】

日	目的	発	市町村・大字名			着	政務活動 走行距離	備考
			目的地1	目的地2	目的地3			
2	日本ジオパーク全国大会の調査	自宅	大分市高砂町			自宅	122 km	
7	国東市の土木事業の調査	自宅	国東土木事務所			自宅	24 km	
8	防衛白書の調査	自宅	県庁			自宅	126 km	
10	世間遺産学会の調査	自宅	豊後高田市呉崎			自宅	80 km	
14	大分県の税務行政に関する調査	自宅	国東町鶴川			自宅	22 km	
18	会派勉強会	自宅	県庁			自宅	126 km	
20	国東市の農業農村整備事業の調査	自宅	東部振興局			自宅	24 km	
22	国東市政に関する意見交換	自宅	国東町小原			自宅	20 km	
23	朝来地区活性化推進協議会との意見交換	自宅	安岐町朝来			自宅	28 km	
29	サイクルツーリズムの調査	自宅	国東町小原			自宅	18 km	
							km	
							km	
							km	
計							590 km	

上記のとおり相違ないことを証明します。

会派名 自由民主党

議員名 木付親次



政務活動費 自動車燃料購入明細書

会派名 自由民主党

議員名 木付親次



【令和元年 11月分】

【令和元年 11月分】			自動車登録番号	
購入日	購入数量 (ℓ)	購入金額 (円)	購入先	領収書 番号
11	41.99	6,130	安岐モータース安岐SS	1
29	40.30	6,005	田吹石油田吹SS	2
計		12,135 …①		
当該月の初日の 走行メーター 距離数 (km)	82,874 km…②		当該月の末日の 走行メーター 距離数 (km)	84,217 km…③
当該月の 総走行距離 (km)	1,343 km…④ (③-②)		当該月の政務活動 走行距離 (km)	590 km…⑤
	按分率⑥ (⑤/④)	0.4393	燃料代相当額 (円) (①×⑥)	5,330円 …⑦

- 注1 使用届出車両ごとに作成すること。
 2 購入日ごとに整理し、付表に当該領収書等を添付すること。
 3 ②及び③の距離数 (km) は、それぞれの時点での当該車両に係る走行メーターの距離数を転記するとともに、当該走行メーター部分の写真を撮影 (日付入り) し保管すること。
 4 「按分率⑥」欄は、小数点第4位 (小数点第5位以下を切捨て) まで計算すること。
 5 「燃料代相当額⑦」の円未満は切り捨てること。

政務活動費 自動車燃料購入明細書 (付表)

会派名 自由民主党

【令和元年 11月分】

議員名 木付親次



①

②

ENEOS ENEOS

納品書(領収書)

ガソリン税にも消費税が課税されています。

2019年11月11日 09:18

売上
現金フリー 様 M
6-950123-49996-003
現金フリー
車両番号 実車番
0026-00
レギュラー P-03
41.99L *
146円 ¥6,130
(内ガソリン税53.80円 ¥2,259)
合計 ¥6,130
(消費税10%対象 ¥6,130
内消費税等 ¥557)

現金でお支払いの場合は領収書、ガスレシートを添付してください。

有限会社 安岐モータース
安岐SS テン.ポイント
大分県 国東市
安岐町下原2129-1
TEL:0978-67-0372 SS-950123
レシートNo.7667-01 データNo.5915-5916
001 2019/11/11

領収書

田吹石油
田吹SS
大分県国東市国東町岩屋401
TEL:0978-72-0517
2019/11/29(金)11:25

現金 様
4-810603-00011 005125 0000
売上 現金 手
レギュラー
000100 ¥6005
40.30L @149.0 L-1N-1
(内ガソリン税 @53.8 ¥2168)

小計 ¥6,005
(10%対象 ¥6,005
内消費税 ¥546)

合計 ¥6,005

上記にて領収書とさせていただきます

No.7499 担当:0005
POS番号01
2019/11/29

※ ガソリン購入に係る領収書やクレジットカード明細書を使用する場合は、この様式に領収書等の写しを添付すること。

政務活動費会計帳簿

会派名 自由民主党

議員名 木付親次

【令和元年12月分】

日	摘要	収入額	支出額	残額	内訳(使途項目別)										領収番号	備考		
					調査研究費	研修費	広報広報費	要請陳情等活動費	会議費	資料作成費	資料購入費	事務所費	事務費	人件費			その他	
	前月繰越		0	△ 134,632														
17	事務所賃借料(1月分)上下水道代(12月分)		22,430	△ 157,062							22,430						1	
18	オイル、エレメント交換代		2,252	△ 159,314							2,252						2	
18	E・T・C利用料(12月分)		2,320	△ 161,634							2,320						3	
23	姫島フェリー乗船料(往復)		1,160	△ 162,794							1,160						4	
23	事務所電気料(12月分)		711	△ 163,505							711						5	
23	梓薬市倫理法人会費(11月分・12月分)		20,000	△ 183,505							20,000						6	
25	携帯電話料(11月分)		2,579	△ 186,084												2,579	7	
25	新聞購読料(12月分3紙)		10,650	△ 196,734									10,650				8	
26	インターネット接続料(12月分)		2,200	△ 198,934												2,200	9	
27	電話料(11月分)		1,854	△ 200,788												1,854	10	
27	ファクシミリ通信料(11月分)		1,354	△ 202,142												1,354	11	
29	新聞購読料(12月分1紙)		1,934	△ 204,076									1,934				12	
31	自動車燃料代(12月分)		4,747	△ 208,823							4,747							購入明細
			0	△ 208,823														
			0	△ 208,823														
			0	△ 208,823														
			0	△ 208,823														
	月計	0	74,191	△ 208,823	10,479	20,000	0	0	0	0	12,584	23,141	7,987	0	0			

整理番号

1

領収書等の添付様式

領収書その他の証拠書類の添付欄

HOWA CASH SERVICE

ご利用明細

ご利用明細のご利用明細は、お振込の金額と一致するものとさせていただきます。

お振込種別： 振込書等 振込 ご利用年月日

お振込： 0014AR701-12-17

振込先： 〇 〇 〇 〇 〇 〇 〇 〇 〇 〇 〇 〇

振込金額

お取引金額

1025 ￥44,420

印紙税申告 手数料

納付につき 0494 1557

お取引後残高

おつり ￥5,140

振込先

振込手数料 ￥440

HOWA BANK

裏面もご確認ください。 09-77

事業名、使途及び内容等

事務所家賃	1月分	42,000 円
上下水道代	12月分	2,420 円
振込手数料		440 円

按分による充当の場合

按分の率	(1/2)	支払額	44,860 円
按分による政務活動費の充当額		(22,430 円)	

一部のみ打ち切り充当した場合

政務活動費充当額	()	円)
----------	-----	----

整理番号 2

領収書等の添付様式

領収書その他の証拠書類の添付欄

収 入 印 紙 5万円未満 は不要です	<h2 style="margin: 0;">領 収 証</h2>	Z 182095 木村 親次 様																																																						
<table border="1" style="width: 100%; border-collapse: collapse;"> <thead> <tr> <th style="width: 10%;"></th> <th style="width: 60%;">(内 訳)</th> <th style="width: 30%;">金 額</th> </tr> </thead> <tbody> <tr> <td rowspan="4" style="writing-mode: vertical-rl; text-orientation: upright;">率 両 面</td> <td>1. 車両代 新・U</td> <td></td> </tr> <tr> <td>2. 割賦手数料</td> <td></td> </tr> <tr> <td>3. 付帯費用</td> <td></td> </tr> <tr> <td>4. 下取車残債</td> <td></td> </tr> <tr> <td rowspan="6" style="writing-mode: vertical-rl; text-orientation: upright;">サ ー ビ ス</td> <td>修理代</td> <td></td> </tr> <tr> <td>部品代</td> <td></td> </tr> <tr> <td>自賠責保険料</td> <td></td> </tr> <tr> <td>重 量 税</td> <td></td> </tr> <tr> <td>印 紙 代</td> <td></td> </tr> <tr> <td>車検代行手数料</td> <td></td> </tr> <tr> <td rowspan="3" style="writing-mode: vertical-rl; text-orientation: upright;">そ の 他</td> <td>車検申請諸掛</td> <td></td> </tr> <tr> <td>保 険 料</td> <td></td> </tr> <tr> <td>クレジット代</td> <td></td> </tr> <tr> <td></td> <td>J A F</td> <td></td> </tr> </tbody> </table>		(内 訳)	金 額	率 両 面	1. 車両代 新・U		2. 割賦手数料		3. 付帯費用		4. 下取車残債		サ ー ビ ス	修理代		部品代		自賠責保険料		重 量 税		印 紙 代		車検代行手数料		そ の 他	車検申請諸掛		保 険 料		クレジット代			J A F		<table border="1" style="width: 100%; border-collapse: collapse;"> <tr> <td style="width: 50%;">注文 No</td> <td style="width: 50%;">R6L111</td> </tr> <tr> <td>お客様番号</td> <td></td> </tr> </table> <table border="1" style="width: 100%; border-collapse: collapse;"> <thead> <tr> <th style="width: 50%;">入金区分</th> <th style="width: 50%;">金 額</th> </tr> </thead> <tbody> <tr> <td>11. 現 金</td> <td>95,500</td> </tr> <tr> <td>12. 小切手(通)</td> <td></td> </tr> <tr> <td>21. 手 形(通)</td> <td></td> </tr> <tr> <td>91. 相 殺</td> <td></td> </tr> </tbody> </table>	注文 No	R6L111	お客様番号		入金区分	金 額	11. 現 金	95,500	12. 小切手(通)		21. 手 形(通)		91. 相 殺		<table border="1" style="width: 100%; border-collapse: collapse;"> <tr> <td style="width: 10%;">金額</td> <td style="width: 10%; text-align: center;">百万</td> <td style="width: 10%; text-align: center;">千</td> <td style="width: 10%; text-align: center;">円</td> <td style="width: 50%; text-align: center;">95,500</td> </tr> </table> <p>但し 111,111円(税込)</p> <p>上記の通り領収いたしました。</p> <p>令和 7 年 12 月 18 日</p> <p style="text-align: center;"> 大分トヨタ自動車株式会社 本社 大分市大字宮崎字口ノ坪14番地(株)大分トヨタ自動車株式会社1111 取扱者 XXXXXXXXXX </p>	金額	百万	千	円	95,500
	(内 訳)	金 額																																																						
率 両 面	1. 車両代 新・U																																																							
	2. 割賦手数料																																																							
	3. 付帯費用																																																							
	4. 下取車残債																																																							
サ ー ビ ス	修理代																																																							
	部品代																																																							
	自賠責保険料																																																							
	重 量 税																																																							
	印 紙 代																																																							
	車検代行手数料																																																							
そ の 他	車検申請諸掛																																																							
	保 険 料																																																							
	クレジット代																																																							
	J A F																																																							
注文 No	R6L111																																																							
お客様番号																																																								
入金区分	金 額																																																							
11. 現 金	95,500																																																							
12. 小切手(通)																																																								
21. 手 形(通)																																																								
91. 相 殺																																																								
金額	百万	千	円	95,500																																																				

※ご注意 次のものは無効とします。 1. 金額を訂正したもの。 2. 取扱者印のないもの。 3. 複写で記入していないもの。

事業名、用途及び内容等

オイル、エレメント交換代 XXXXXXXXXX

按分による充当の場合

12月分政務活動走行距離 632 km ...①

按分の率 ①/② 0.4095

12月分総走行距離 1,543 km ...②

対象額 5,500 円

按分による政務活動費の充当額

(2,252 円)

一部のみ打切り充当した場合

政務活動費充当額

(円)

領収書等の添付様式

整理番号 3

領収書その他の証拠書類の添付欄

<p>ご利用ありがとうございます。</p> <p>利用証明書</p>  <p>料金所(自) 速見本線 料金所(至) 大分</p> <p>19年12月18日 14時41分</p> <hr/> <p>通行料金 ¥1,160- (ETCクレジット)</p> <p>車種 1</p> <p>取扱番号 A64912-188436-725135 (確)</p> <p><small>※通行料金は消費税率10%対象です。 ※本利用証明書はETC利用照会サービスで印字されたものです。</small></p>	<p>ご利用ありがとうございます。</p> <p>利用証明書</p>  <p>料金所(自) 大分 料金所(至) 速見本線</p> <p>19年12月18日 20時13分</p> <hr/> <p>通行料金 ¥1,160- (ETCクレジット)</p> <p>車種 1</p> <p>取扱番号 A64912-188436-726430 (確)</p> <p><small>※通行料金は消費税率10%対象です。 ※本利用証明書はETC利用照会サービスで印字されたものです。</small></p>
--	---

046

事業名、用途及び内容等

ETC利用料 12月分 2,320 円

按分による充当の場合

按分の率 ()

按分による政務活動費の充当額 (円)

一部のみ打ち切り充当した場合

政務活動費充当額 (円)

領収書等の添付様式

整理番号

4

領収書その他の証拠書類の添付欄

領 収 証

令和 年 12 月 23 日

木付親次 様

¥ 1,160-

但し、旅客乗船料として
上記正に領収いたしました。

大分県国東市国見町伊美
姫島丸伊美港船客待合所
Tel (0978) 82-0022



事業名、使途及び内容等

おおいた姫島ジオパークの調査 姫島村フェリー乗船料(往復)
(天一根・ジオサイト)

按分による充当の場合

按分の率 ()

按分による政務活動費の充当額 (円)

一部のみ打ち切り充当した場合

政務活動費充当額 (円)

領収書等の添付様式

整理番号	5		
領収書その他の証拠書類の添付欄			
<p>(A) 振替払之請求書兼受領証 (振込金(兼手数料)受領証) (振込依頼票)</p> <div style="border: 1px solid black; padding: 5px; width: fit-content; margin: 0 auto;"> <p style="font-size: small;">口座番号 XXXXXXXXXX</p> <p style="font-size: small;">法人(受領者)名 九州電力株式会社</p> <p style="font-size: small;">金額 19年12月分 1,422円</p> <p style="font-size: small;">お支払番 1252740112001030531</p> <p style="font-size: small;">お支払人 キツキ シンシ 様</p> <p style="font-size: small;">〒 別府 840</p> </div> <p style="font-size: small; margin-top: 10px;">右記「お支払期日」を過ぎますと延滞利息が加算されます。詳しくは、裏面を参照ください。</p> <div style="border: 1px solid black; padding: 5px; width: fit-content; margin: 0 auto;"> <p style="font-size: small;">01-12-23 安岐港 郵便局 (72026)</p> <p style="font-size: small;">20年2月4日 97110045 金融機関(振込)又は取扱い一取まの店までご使用ください。 (OVS取扱店併用)</p> </div>			
事業名、使途及び内容等			
<p>事務所電気料 12月分</p>			
按分による充当の場合			
按分の率	(1/2)	支払額	1,422 円
按分による政務活動費の充当額	(711 円)
一部のみ打ち切り充当した場合			
政務活動費充当額	(円)

領収書等の添付様式

整理番号	6				
領収書その他の証拠書類の添付欄					
<div style="display: flex; justify-content: space-around; width: 100%;"> 1-12-23 (リソリホウジンカイ) 自払 20,000 </div>					
事業名、使途及び内容等					
杵築市倫理法人会費 11月分、12月分 20,000 円					
按分による充当の場合					
按分の率 ()					
按分による政務活動費の充当額 (円)					
一部のみ打切り充当した場合					
政務活動費充当額 (円)					

領収書等の添付様式

整理番号	7
領収書その他の証拠書類の添付欄	

料金領収証 RECEIPT FOR SERVICES

2019 年 12 月ご請求分 (11 月利用分)

木付 親次 様

KDDIをご利用いただきまして誠にありがとうございます。
 右記KDDI料金を 12 月 25 日ご指定の口座から
 振替させていただきました。

ご請求コード REQUEST CODE	0208829972
領 収 金 額 AMOUNT RECEIVED	12,139 円
うち消費税等 TAX	878 円

KDDI 株式会社
〒163-8003 東京都新宿区西新宿2丁目2 KDDIビル

金融機関名 FINANCIAL INSTITUTION	*****
支 店 名 BRANCH	*****
口 座 番 号 ACCOUNT NUMBER	*****

事業名、使途及び内容等



AU電話料 11月分

按分による充当の場合

按分の率 (1/2)	対象額 5,159 円
按分による政務活動費の充当額	(2,579 円)

一部のみ打ち切り充当した場合

政務活動費充当額 (円)

領収書等の添付様式

整理番号	8		
領収書その他の証拠書類の添付欄			
<div style="text-align: center; margin-top: 100px;"> <p>1-12-25 (5モバ'ル'リス) 購読 10,650</p> </div>			
事業名、使途及び内容等			
<div style="text-align: center;"> <p>大分合同新聞・産経新聞・日本経済新聞 12月分 10,650 円</p> <p style="margin-left: 150px;">大分合同新聞 3,565 円</p> <p style="margin-left: 150px;">産経新聞 3,085 円</p> <p style="margin-left: 150px;">日本経済新聞 4,000 円</p> </div>			
按分による充当の場合			
按分の率 ()			
按分による政務活動費の充当額 (円)			
一部のみ打ち切り充当した場合			
政務活動費充当額 (円)			

整理番号

9

領収書等の添付様式

領収書その他の証拠書類の添付欄

領 収 書

2019年12月26日

木付 親次 様

金額 ¥4,400 -

但し ケーブルインターネットご利用料 (2019年12月) として

大分ケーブルテレコム株式会社
〒870-1193 大分市松が丘三丁目1番12号
TEL: 097-542-1121 FAX: 097-542-3131

No86512/10061745
A2001-57

事業名、用途及び内容等

インターネット接続料 12月分

按分による充当の場合

按分の率 (1/2)

支払額 4,400 円

按分による政務活動費の充当額 (2,200 円)

一部のみ打ち切り充当した場合

政務活動費充当額 (円)

領収書等の添付様式

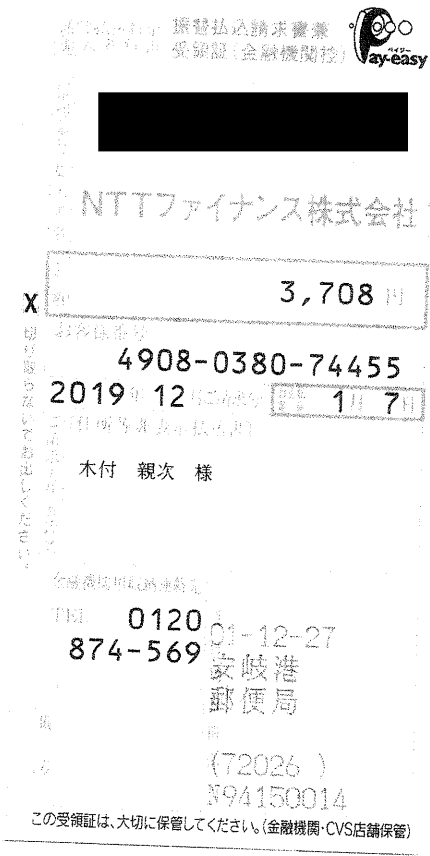
整理番号	10										
領収書その他の証拠書類の添付欄											
事業名、使途及び内容等		0978-72-4545 電話料 11月分									
按分による充当の場合		<table style="width:100%; border-collapse: collapse;"> <tr> <td style="width:30%;">按分の率</td> <td style="width:30%; text-align: center;">(1/2)</td> <td style="width:20%;"></td> <td style="width:20%; text-align: right;">支払額 3,708 円</td> </tr> <tr> <td>按分による政務活動費の充当額</td> <td></td> <td style="text-align: center;">(1,854 円)</td> <td></td> </tr> </table>		按分の率	(1/2)		支払額 3,708 円	按分による政務活動費の充当額		(1,854 円)	
按分の率	(1/2)		支払額 3,708 円								
按分による政務活動費の充当額		(1,854 円)									
一部のみ打ち切り充当した場合											
政務活動費充当額		(円)									

領収書等の添付様式

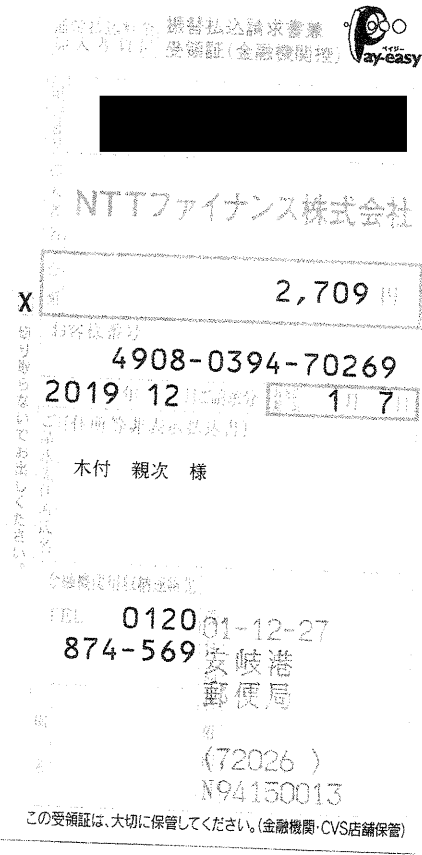
整理番号	11		
領収書その他の証拠書類の添付欄			
			
事業名、使途及び内容等			
0978-73-2626 ファクシミリ通信料 11月分			
按分による充当の場合			
按分の率	(1/2)	支払額	2,709 円
按分による政務活動費の充当額		(1,354 円)	
一部のみ打切り充当した場合			
政務活動費充当額		(円)	

整理番号 12

領収書等の添付様式

領収書その他の証拠書類の添付欄

新聞購読料 領 収 証

木付 親次 様

ご購入ありがとうございます。

下記金額を正に領収いたしました。

2019年12月分

領収日 12月29日

領収金額

¥1,934

品名	定価(税込)	部数	金額
聖教新聞※	1,934	1	1,934

※は軽減税率対象品目です。

(10%対象 0)
(8%対象 1,934)

販売店 八山 洋一

住所 別府市古市町881-105

TEL 0977-85-8740 FAX 0977-85-8741

お申込No. 44033-03189(048)-1



事業名、使途及び内容等

聖教新聞 12月分 1,934 円

按分による充当の場合

按分の率 ()

按分による政務活動費の充当額 (円)

一部のみ打切り充当した場合

政務活動費充当額 (円)

政務活動費 走行証明書 (自動車用)

【令和元年12月分】

日	目的	発	市町村・大字名			着	政務活動 走行距離	備考
			目的地1	目的地2	目的地3			
			自動車登録番号					
5	国東市の土木事業の調査	自宅	国東町安国寺			自宅	24 km	
7	憲法改正に関する調査	自宅	別府市観海寺			自宅	78 km	
8	安岐町下原区長会との意見交換	自宅	国東町田深			自宅	26 km	
12	国東市政に関する意見交換	自宅	国東市役所			自宅	24 km	
13	来浦川の現地調査	自宅	国東町浜			自宅	48 km	
14	竹田津くらしのサポートセンター「かもめ」の調査	自宅	国見町竹田津			自宅	78 km	
16	国東市の農業農村整備事業の調査	自宅	東部振興局			自宅	24 km	
18	大分県の海岸、ダム事業の調査	自宅	県庁			自宅	126 km	
19	国東高校新設学科の調査	自宅	国東高校			自宅	22 km	
20	建設関係者との意見交換	自宅	国見町赤根			自宅	88 km	
23	姫島ジオパークの調査	自宅	国見町伊美			自宅	70 km	
24	国東市政に関する調査	自宅	国東市役所			自宅	24 km	
計							632 km	

上記のとおり相違ないことを証明します。



政務活動費 自動車燃料購入明細書

会派名 自由民主党

議員名 木付親次



【令和元年 12月分】

【令和元年 12月分】			自動車登録番号	
購入日	購入数量 (ℓ)	購入金額 (円)	購入先	領収書 番号
9	38.06	5,594	安岐モータース安岐SS	1
22	40.82	6,000	J Aおおい鶴川SS	2
計	/	11,594	…①	/
当該月の初日の 走行メーター 距離数 (km)	84,217 km…②		当該月の末日の 走行メーター 距離数 (km)	85,760 km…③
当該月の 総走行距離 (km)	1,543 km…④ (③-②)		当該月の政務活動 走行距離 (km)	632 km…⑤
	按分率⑥ (⑤/④)	0.4095	燃料代相当額 (円) (①×⑥)	4,747 円 …⑦

- 注1 使用届出車両ごとに作成すること。
 2 購入日ごとに整理し、付表に当該領収書等を添付すること。
 3 ②及び③の距離数 (km) は、それぞれの時点での当該車両に係る走行メーターの距離数を転記するとともに、当該走行メーター部分の写真を撮影 (日付入り) し保管すること。
 4 「按分率⑥」欄は、小数点第4位 (小数点第5位以下を切捨て) まで計算すること。
 5 「燃料代相当額⑦」の円未満は切り捨てること。

政務活動費 自動車燃料購入明細書 (付表)

会派名 自由民主党

【令和元年 12月分】

議員名 木付親次



①	②	③
<h1>ENEOS</h1>		<h1>JA/SS</h1>
<h2>納品書(領収書)</h2>		<h2>領収書</h2>
<p>ガソリン税にも消費税が課税されています。</p> <p>2019年12月09日 08:35</p>		<p>売上 JAおおいた 鶴川SS 大分県国東市国東町鶴川109-1 TEL:0978-72-0373 SS:8400100202 2019/12/22(日)12:23</p>
<p>売上 現金フリー 様 M 6-950123-49996-003 現金フリー 車両番号 実車番 0026-00 レギュラー P-03 38.06L *</p>		<p>今回ポイント 60点</p> <p>木付 親次 様 84-001-080-000022757-000-01 現金メンバー 99-12 区分 11 No.1879 P-13 レギュラーガソリン 40.82L/㊦ @147.0 ¥6000</p>
<p>147円 ¥5,594 (内ガソリン税53.80円 ¥2,048) 合計 ¥5,594 (消費税10%対象 ¥5,594 内消費税等 ¥509)</p>		<p>合計 ¥6,000 (内消費税等 ¥545) お預り ¥6,000 お釣り ¥0</p>
<p>現金でお支払いの場合は領収書に控えを添付して頂きます。</p> <p>有限会社 安岐モーターズ 安岐SS テン.ポイント 大分県 国東市 安岐町下原2129-1 TEL:0978-67-0372 SS-950123 レシートNo 2256-01 データNo1258-1259 005 2019/12/09</p>		<p>レシートに印字されたバーコードは翌日以降1回限りのご使用とさせていただきます</p> <p>係員:鶴川給油所 レシートNo.8589 01</p>

※ ガソリン購入に係る領収書やクレジットカード明細書を使用する場合は、この様式に領収書等の写しを添付すること。

政務活動費会計帳簿

会派名 自由民主党
議員名 木付親次

【令和2年1月分】

日	摘要	収入額	支出額	残額	内訳(使途項目別)										領収書番号	備考		
					調査研究費	研修費	広聴広報費	要請陳情等活動費	会議費	資料作成費	資料購入費	事務所費	事務費	人件費			その他	
	前月繰越		0	△ 208,823														
15	政務活動費1月分受入	150,000	0	△ 58,823														
17	広報誌印刷、折込代		250,000	△ 308,823			250,000										1	
23	杵築市倫理法人会費(1月分)		10,000	△ 318,823		10,000											2	
27	携帯電話料(12月分)		2,577	△ 321,400													3	
27	新聞購読料(1月分3紙)		10,650	△ 332,050						10,650							4	
27	インターネット接続料(1月分)		2,200	△ 334,250													5	
29	事務所賃借料(2月分)上下水道代(1月分)		22,430	△ 356,680								22,430					6	
30	電話料(12月分)		1,904	△ 358,584													7	
30	ファクシミリ通信料(12月分)		1,335	△ 359,919													8	
31	新聞購読料(1月分1紙)		1,934	△ 361,853								1,934					9	
31	EIC利用料(1月分)		6,960	△ 368,813			6,960										10	
31	自動車燃料代(1月分)		7,249	△ 376,062			7,249											購入明細
			0	△ 376,062														
			0	△ 376,062														
			0	△ 376,062														
			0	△ 376,062														
			0	△ 376,062														
	月計	150,000	317,239	△ 376,062	14,209	10,000	250,000	0	0	0	0	12,584	22,430	8,016	0	0		

整理番号

1

領収書等の添付様式

領収書その他の証拠書類の添付欄

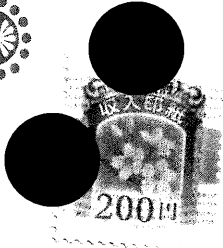
領 収 証		No. _____
木村親次 様		令和 平成 2 年 1 月 17 日
¥ 250,000-		
但し 印刷代、送料 上記の金額正に領収致しました。		
国東市安岐町下原2507 安 岐 印 刷 TEL 0978-67-0332 FAX 67-0185		

事業名、使途及び内容等

広報誌印刷、折込代として

按分による充当の場合

按分の率 (/)

支払金額 円

按分による政務活動費の充当額 (円)

一部のみ打切り充当した場合

政務活動費充当額 (円)

領収書等の添付様式

整理番号	2			
領収書その他の証拠書類の添付欄				
		2-01-23	(リンリホウジンカイ)	自払 10,000
事業名、使途及び内容等				
		杵築市倫理法人会費 1月分 10,000 円		
按分による充当の場合				
按分の率		()		
按分による政務活動費の充当額		(円)		
一部のみ打切り充当した場合				
政務活動費充当額		(円)		

領収書等の添付様式

整理番号	3												
領収書その他の証拠書類の添付欄													
<p>料金領収証 RECEIPT FOR SERVICES</p> <p style="text-align: right;">2020年 1月ご請求分（12月利用分）</p> <p>木付 親次 様</p> <p>KDDIをご利用いただきまして誠にありがとうございます。 右記KDDI料金を 1月 27日ご指定の口座から 振替させていただきました。</p> <p>KDDI株式会社 〒163-8003 東京都新宿区西新宿2丁目2 KDDIビル</p> <table border="1" style="width: 100%;"> <tr> <td>ご請求コード</td> <td>0208829972</td> </tr> <tr> <td>領収金額</td> <td>12,135円</td> </tr> <tr> <td>うち消費税等</td> <td>877円</td> </tr> <tr> <td>金融機関名</td> <td>*****</td> </tr> <tr> <td>支店名</td> <td>*****</td> </tr> <tr> <td>口座番号</td> <td>*****</td> </tr> </table>		ご請求コード	0208829972	領収金額	12,135円	うち消費税等	877円	金融機関名	*****	支店名	*****	口座番号	*****
ご請求コード	0208829972												
領収金額	12,135円												
うち消費税等	877円												
金融機関名	*****												
支店名	*****												
口座番号	*****												
事業名、使途及び内容等													
<p style="text-align: center;">[REDACTED]</p> <p style="text-align: center;">AU電話料 12月分</p>													
按分による充当の場合													
按分の率	(1/2)												
按分による政務活動費の充当額	(2,577円)												
対象額 5,155円													
一部のみ打切り充当した場合													
政務活動費充当額	(円)												

領収書等の添付様式

整理番号

4

領収書その他の証拠書類の添付欄

2-01-27 (シモハルプレス) 購読 10,650

事業名、使途及び内容等

大分合同新聞・産経新聞・日本経済新聞 1月分 10,650 円
 大分合同新聞 3,565 円
 産経新聞 3,085 円
 日本経済新聞 4,000 円

按分による充当の場合

按分の率 ()

按分による政務活動費の充当額 (円)

一部のみ打切り充当した場合

政務活動費充当額 (円)

領収書等の添付様式

整理番号 5

領収書その他の証拠書類の添付欄

領 収 書	
木付 親次 様	2020年1月27日
金額 ¥4,400 -	
但し ケーブルインターネットご利用料（2020年1月）として	
No.86512/10061745 A2002-57	大分ケーブルテレコム株式会社 〒870-1193 大分市松が丘三丁目1番12号 TEL: 097-542-1121 FAX: 097-542-3131

事業名、使途及び内容等

インターネット接続料 1月分

按分による充当の場合

按分の率 (1/2)	支払額 4,400 円
按分による政務活動費の充当額	(2,200 円)

一部のみ打切り充当した場合

政務活動費充当額 (円)

整理番号 6

領収書等の添付様式

領収書その他の証拠書類の添付欄

HOWA CASH SERVICE

ご利用明細

ご利用明細は、お振込の領収書とさせていただきます。

お振込 0014AR702-01-29

振込先 〇〇〇〇〇〇〇〇〇〇〇〇

振込金額 ￥44,420

お取引後残高 4079 1719

おつり ￥5,140

振込手数料 ￥440

振込先 〇〇〇〇〇〇〇〇〇〇〇〇様

依頼人 キツギキッソウ様

振込手数料 ￥440

HOWA BANK

裏面もご覧ください。 09-77

事業名、使途及び内容等

事務所家賃	2月分	42,000 円
上下水道代	1月分	2,420 円
振込手数料		440 円

按分による充当の場合

按分の率	(1/2)	支払額	44,860 円
按分による政務活動費の充当額		(22,430 円)	

一部のみ打切り充当した場合

政務活動費充当額 (円)

領収書等の添付様式

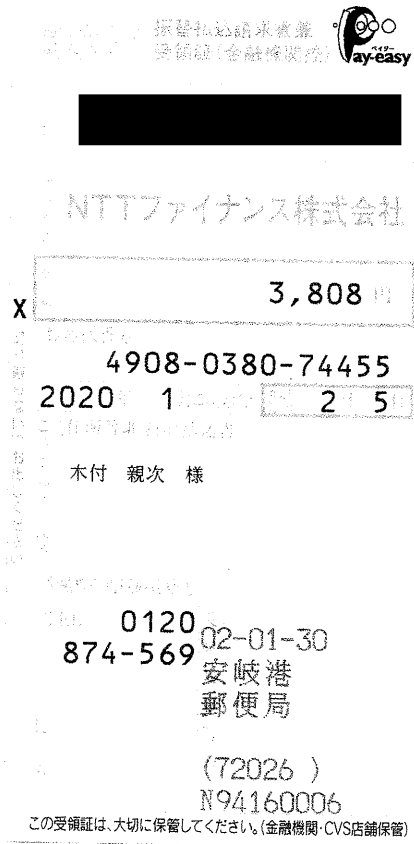
整理番号	7		
領収書その他の証拠書類の添付欄			
			
事業名、使途及び内容等			
0978-72-4545 電話料 12月分			
按分による充当の場合			
按分の率	(1/2)	支払額	3,808 円
按分による政務活動費の充当額		(1,904 円)	
一部のみ打ち切り充当した場合			
政務活動費充当額		(円)	

領収書等の添付様式

整理番号 8

領収書その他の証拠書類の添付欄

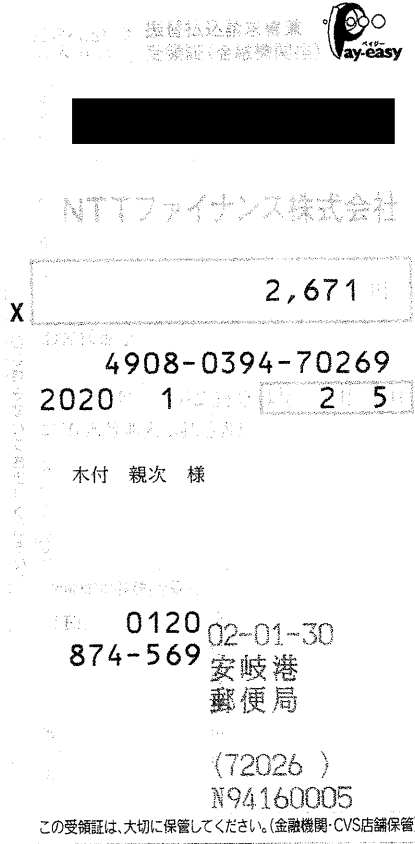

事業名、使途及び内容等

0978-73-2626
ファクシミリ通信料 12月分

按分による充当の場合

按分の率 (1/2) 支払額 2,671 円
按分による政務活動費の充当額 (1,335 円)

一部のみ打ち切り充当した場合

政務活動費充当額 (円)

整理番号

9

領収書等の添付様式

領収書その他の証拠書類の添付欄

新聞購読料 領 収 証

木付 親次 様

ご購入ありがとうございます。
下記金額を正に領収いたしました。

2020年1月分

領収日 1月31日

領収金額

¥1,934 ☆

品 名	定価(税込)	部 数	金 額
聖教新聞※	1,934	1	1,934

※は軽減税率対象品目です。

(10%対象 0)
(8%対象 1,934)

販売店 八山 洋一

住 所 別府市古市町881-105

TEL 0977-85-8740 FAX 0977-85-8741

お申込No. 44033-03189(048)



事業名、使途及び内容等

聖教新聞 1月分 1,934 円

按分による充当の場合

按分の率 ()

按分による政務活動費の充当額 (円)

一部のみ打切り充当した場合

政務活動費充当額 (円)

領収書等の添付様式

整理番号 10

領収書その他の証拠書類の添付欄

<p>ご利用ありがとうございます。 利用証明書</p>  <p>料金所(自) 速見本線 料金所(至) 大分</p> <p>20年 1月 7日 13時46分</p> <hr/> <p>通行料金 ¥1,160- (ETCカゲット)</p> <p>車種 1</p> <p>取扱番号 A01001-078343-648732 確</p> <p><small>※通行料金は消費税率10%対象です。 ※本利用証明書はETC利用照会サービスで印字されたものです。</small></p>	<p>ご利用ありがとうございます。 利用証明書</p>  <p>料金所(自) 大分 料金所(至) 速見本線</p> <p>20年 1月 8日 14時 5分</p> <hr/> <p>通行料金 ¥1,160- (ETCカゲット)</p> <p>車種 1</p> <p>取扱番号 A02001-083221-634539 確</p> <p><small>※通行料金は消費税率10%対象です。 ※本利用証明書はETC利用照会サービスで印字されたものです。</small></p>	<p>ご利用ありがとうございます。 利用証明書</p>  <p>料金所(自) 速見本線 料金所(至) 大分</p> <p>20年 1月 14日 11時56分</p> <hr/> <p>通行料金 ¥1,160- (ETCカゲット)</p> <p>車種 1</p> <p>取扱番号 A02001-143221-635835 確</p> <p><small>※通行料金は消費税率10%対象です。 ※本利用証明書はETC利用照会サービスで印字されたものです。</small></p>	<p>ご利用ありがとうございます。 利用証明書</p>  <p>料金所(自) 大分 料金所(至) 速見本線</p> <p>20年 1月 14日 16時19分</p> <hr/> <p>通行料金 ¥1,160- (ETCカゲット)</p> <p>車種 1</p> <p>取扱番号 A02001-143221-636536 確</p> <p><small>※通行料金は消費税率10%対象です。 ※本利用証明書はETC利用照会サービスで印字されたものです。</small></p>	<p>ご利用ありがとうございます。 利用証明書</p>  <p>料金所(自) 速見本線 料金所(至) 大分</p> <p>20年 1月 17日 13時49分</p> <hr/> <p>通行料金 ¥1,160- (ETCカゲット)</p> <p>車種 1</p> <p>取扱番号 A03001-179015-864130 確</p> <p><small>※通行料金は消費税率10%対象です。 ※本利用証明書はETC利用照会サービスで印字されたものです。</small></p>
---	---	--	--	--

ご利用ありがとうございます。
利用証明書



料金所(自) 大分
料金所(至) 速見本線

20年 1月 17日
16時26分

通行料金 ¥1,160-
(ETCカゲット)

車種 1

取扱番号
A03001-179015-866036 **確**

※通行料金は消費税率10%対象です。
※本利用証明書はETC利用照会サービスで印字されたものです。

事業名、使途及び内容等

ETC利用料 1月分 6,960 円

按分による充当の場合

按分の率 ()

按分による政務活動費の充当額 (円)

一部のみ打切り充当した場合

政務活動費充当額 (円)

政務活動費 自動車燃料購入明細書

会派名 自由民主党

議員名 木付親次



【令和2年 1月分】

【令和2年 1月分】			自動車登録番号	
購入日	購入数量 (ℓ)	購入金額 (円)	購入先	領収書 番号
15	40.00	6,080	田吹石油田吹SS	1
31	37.86	5,679	安岐モータース安岐SS	2
計		11,759	…①	
当該月の初日の 走行メーター 距離数 (km)	85,760 km…②		当該月の末日の 走行メーター 距離数 (km)	86,811 km…③
当該月の 総走行距離 (km)	1,051 km…④ (③-②)		当該月の政務活動 走行距離 (km)	648 km…⑤
	按分率⑥ (⑤/④)	0.6165	燃料代相当額 (円) (①×⑥)	7,249円 …⑦

- 注1 使用届出車両ごとに作成すること。
- 注2 購入日ごとに整理し、付表に当該領収書等を添付すること。
- 注3 ②及び③の距離数 (km) は、それぞれの時点での当該車両に係る走行メーターの距離数を転記するとともに、当該走行メーター部分の写真を撮影 (日付入り) し保管すること。
- 注4 「按分率⑥」欄は、小数点第4位 (小数点第5位以下を切捨て) まで計算すること。
- 注5 「燃料代相当額⑦」の円未満は切り捨てること。

政務活動費 自動車燃料購入明細書 (付表)

会派名 自由民主党

【令和2年 1月分】

議員名 木付親次



①	②	③
ENEOS ENEOS		
領収書		
田吹石油 田吹SS 大分県国東市国東町岩屋401 TEL:0978-72-0517 2020/01/15(水)10:55		
納品書(領収書)		
ガソリン税にも消費税が課税されています。 2020年01月31日 12:05		
売上 現金フリー 様 M 6-950123-49996-003 現金フリー 車両番号 実車番 0026-00 レギュラー P-03 37.86L *		
4-810603-00011 005125 0000 売上 現金 手 レギュラー 000100 ¥6080 40.00L @152.0 L- 1 N- 1 (内ガソリン税 @53.8 ¥2152)		
小計 ¥6,080 (10%対象 ¥6,080 内消費税 ¥553)		
合計 ¥6,080 上記にて領収書とさせていただきます No.0214 担当:0003 XXXXXXXXXX POS番号01 2020/01/15		
現金でお支払いの場合領収書はかえさず大切に保管ください。 有限会社 安岐モータース 安岐SS テン.ポイント 大分県 国東市 安岐町下原2 1 2 9 - 1 TEL:0978-67-0372 SS-950123 レシートNo 6707-01 テーグNo0664-0665 00 XXXXXXXXXX 2020/01/31		

※ ガソリン購入に係る領収書やクレジットカード明細書を使用する場合は、この様式に領収書等の写しを添付すること。

政務活動費 走行証明書 (自動車用)

【令和2年1月分】

日	目的	発	市町村・大字名			着	政務活動 走行距離	備考
			目的地1	目的地2	目的地3			
			自動車登録番号					
7	建設関係者との意見交換	自宅	大分市高砂町			自宅	122 km	
8	大分県の農業農村整備事業の調査	自宅	大分市城崎町			自宅	126 km	
14	令和2年度大分県土木事業に関する調査	自宅	県庁			自宅	126 km	
16	朝来地区活性化推進協議会との意見交換	自宅	安岐町富清			自宅	32 km	
17	会派勉強会	自宅	県庁			自宅	126 km	
22	国東市商工会との意見交換	自宅	国東町鶴川			自宅	24 km	
24	高校関係者との意見交換	自宅	国東町田深			自宅	26 km	
25	国東市保育園協議会との意見交換	自宅	国東町小原			自宅	18 km	
29	国東市教育の里づくりに関する調査	自宅	国東町鶴川			自宅	24 km	
30	国東市まちづくりに関する調査	自宅	国東町鶴川			自宅	24 km	
							km	
							km	
							km	
計							648 km	

上記のとおり相違ないことを証明します。



政務活動費会計帳簿

会派名 自由民主党

議員名 木付親次

【令和2年2月分】

日	摘要	収入額	支出額	残額	内訳(使途項目別)										領収書 番号	備考		
					調査研究費	研修費	広報広報費	要請陳情等 活動費	会議費	資料作成費	資料購入費	事務所費	事務費	人件費			その他	
	前月繰越		0	△ 376,062														
1	事務所電気料(1月分)		769	△ 376,831								769					1	
17	政務活動費2月分受入	150,000	0	△ 226,831														
21	事務所賃借料(3月分)上下水道代(2月分)		22,430	△ 249,261								22,430					2	
23	電話料(1月分)		1,832	△ 251,093										1,832			3	
23	フアクシミリ通信料(1月分)		1,374	△ 252,467										1,374			4	
23	事務所電気料(2月分)		709	△ 253,176								709					5	
25	杵築市倫理法人会費(2月分)		10,000	△ 263,176		10,000											6	
25	携帯電話料(1月分)		2,574	△ 265,750										2,574			7	
26	インターネット接続料(2月分)		2,200	△ 267,950										2,200			8	
26	新聞購読料(2月分3紙)		10,650	△ 278,600								10,650					9	
29	新聞購読料(2月分1紙)		1,934	△ 280,534								1,934					10	
29	E T C利用料(2月分)		2,320	△ 282,854							2,320						11	
29	自動車燃料代(2月分)		1,548	△ 284,402							1,548							購入明細
			0	△ 284,402														
			0	△ 284,402														
			0	△ 284,402														
			0	△ 284,402														
	月計	150,000	58,340	△ 284,402	3,868	10,000	0	0	0	0	0	12,584	23,908	7,980	0	0		

整理番号

1

領収書等の添付様式

領収書その他の証拠書類の添付欄

(D) 電気料金領収証

お振込人 キヅキ シンジ 様

お客さま番号 50-500-000-05-8296880-31
(ご使用用途 コホミカ 104)

払込金額 2020 年 1 月分	1,539 円
(うち消費税等相当額)	139 円
基本料金	891円00銭
電 最初の 120 kWh 力 121 kWh ~ 300 kWh 量 301 kWh ~	576円18銭 0円00銭 0円00銭
料 燃料費等調整額	-24円42銭
金 再エネ賦課金	97円00銭

注 定

ご使用量 33 kWh
ご使用期間 12月16日 ~ 1月19日
お支払期日 2020 年 2 月 25 日

九州電力株式会社 別 府 営業所
電話 0120-986-503 コホミカ
(金融機関・CVS取扱店→お振込人)

収入印紙

金融機関コンビニATM印(95)

ゆうちょ銀行又は郵便局でお支払いの場合は左側の2枚だけをお出しください。

取本証印にかなり画接もお金よびる金額とはありませぬ。ものは無効です。

事業名、使途及び内容等

事務所電気料 1月分

按分による充当の場合

按分の率 (1/2) 支払額 1,539 円
按分による政務活動費の充当額 (769 円)

一部のみ打切り充当した場合

政務活動費充当額 (円)

整理番号 2

領収書等の添付様式

領収書その他の証拠書類の添付欄

HOWA CASH SERVICE
ご利用明細

※ご利用いただきありがとうございます。

お取引種類 支店番号 機番 ご利用年月日
お振込 0014AR702-02-21
お振込種類 口座番号

 取引枚数
 5 0 0 0 0 0 0 0
受付番号 お取引金額
 6621 ¥44,420

印紙税申告 手数料 ページ 時分
 納付につき 6005 1443
大分県選挙管理委員会 おつり ¥5,140

振込先
 様
 依頼人 キツギキッシー様

振込手数料 ¥440

ご利用の領収書は記号のとおりに
 どうぞお確かめください。 **HOWA BANK**
 裏面もご確認ください。 09-77

事業名、使途及び内容等

事務所家賃	3月分	42,000 円
上下水道代	2月分	2,420 円
振込手数料		440 円

按分による充当の場合

按分の率 (1/2) 支払額 44,860 円
 按分による政務活動費の充当額 (22,430 円)

一部のみ打切り充当した場合

政務活動費充当額 (円)

領収書等の添付様式

整理番号	3		
領収書その他の証拠書類の添付欄		<div style="border: 1px solid black; padding: 5px; width: fit-content; margin: 0 auto;"> <p style="margin: 0;">電話料金等払込受領証</p> <p style="margin: 0;">西日本ご利用分</p> <div style="border: 1px solid black; padding: 2px; margin: 2px 0;"> <p style="margin: 0;">ご請求先氏名 木付 親次 様</p> </div> <div style="border: 1px solid black; padding: 2px; margin: 2px 0;"> <p style="margin: 0;">お客様番号 4908-0380-74455</p> </div> <div style="border: 1px solid black; padding: 2px; margin: 2px 0;"> <p style="margin: 0;">2020年 2月ご請求分</p> </div> <div style="border: 1px solid black; padding: 2px; margin: 2px 0;"> <p style="margin: 0;">金額(円) ¥3,665-</p> </div> <div style="border: 1px solid black; padding: 2px; margin: 2px 0;"> <p style="margin: 0;">受取人 NTTファイナンス株式会社</p> </div> <div style="border: 1px solid black; padding: 2px; margin: 2px 0;"> <p style="margin: 0;">お問合せ先 (無料) 0800-3335550</p> </div> <div style="border: 1px solid black; padding: 2px; margin: 2px 0; text-align: center;"> <p style="margin: 0;">領 取 日 附 印</p> <p style="font-size: 2em; opacity: 0.5; margin: 0;">20.2.23</p> </div> <p style="margin: 0; font-size: 0.8em;">収入印紙貼付欄 (金融機関・CVS用)→お客様</p> </div>	
事業名、使途及び内容等		<p style="margin: 0; font-size: 1.2em;">0978-72-4545</p> <p style="margin: 0;">電話料 1月分</p>	
按分による充当の場合			
按分の率	(1/2)	支払額	3,665 円
按分による政務活動費の充当額	(1,832 円)		
一部のみ打切り充当した場合			
政務活動費充当額	(円)		

領収書等の添付様式

整理番号 4

領収書その他の証拠書類の添付欄

ATMまたはゆうちょ銀行・郵便局でお支払いの場合は、領収書を提出してください。上記以外でお支払いの場合は切り取らないでください。

電話料金等払込受領証
西日本ご利用分

ご請求先氏名
木付 親次 様

お客様番号
4908-0394-70269

2020年 2月ご請求分

金額(円)
¥2,748-

受取人
NTTファイナンス株式会社

お問合せ先 (無料)
0800-3335550

領 取 日 附 印
20.2.23

取 入 印 紙 貼 付 欄
(金融機関・CVS用)→お客様

事業名、使途及び内容等

0978-73-2626
ファクシミリ通信料 1月分

按分による充当の場合

按分の率 (1/2) 支払額 2,748 円
按分による政務活動費の充当額 (1,374 円)

一部のみ打ち切り充当した場合

政務活動費充当額 (円)

整理番号 5

領収書等の添付様式

領収書その他の証拠書類の添付欄

(D) 電気料金領収証

お振込人 キヅキ シンジ 様

お客さま番号 50-500-000-05-8296880-31
(ご使用用途 コーポラ 104)

払込金額 2020年2月分		1,419 円
(うち消費税等相当額)		129 円
基本料金		891円00銭
電 力 量 料 金	最初の 120 kWh	471円42銭
	121 kWh ~ 300 kWh	0円00銭
	301 kWh ~	0円00銭
燃料費等調整額		-22円14銭
再エネ賦課金		79円00銭

料金内訳

推定
ご使用量 27 kWh
ご使用期間 1月20日 ~ 2月16日
お支払期日 2020年 3月 18日
九州電力株式会社 別 府 営業所
電話 0120-986-503 (コールセンター)
(金融機関・CVS取扱店→お振込人)

金融機関コンビニ収納印(印紙)

本証印がなくなり直接も集金および金額を訂正したものは無効です。

事業名、使途及び内容等

事務所電気料 2月分

按分による充当の場合

按分の率 (1/2) 支払額 1,419 円
按分による政務活動費の充当額 (709 円)

一部のみ打ち切り充当した場合

政務活動費充当額 (円)

整理番号

7

領収書等の添付様式

領収書その他の証拠書類の添付欄

料金領収証 RECEIPT FOR SERVICES

2020年 2月ご請求分 (1月利用分)

木付 親次 様

KDDIをご利用いただきまして誠にありがとうございます。
 右記KDDI料金を 2月 25日ご指定の口座から
 振替させていただきました。

ご請求コード (CUSTOMER CODE) 0208829972

領収金額 (AMOUNT RECEIVED) 12,127円

うち消費税等 (TAX) 877円

KDDI株式会社
 〒163-8003 東京都新宿区西新宿2丁目22 KDDIビル

金融機関名 (FINANCIAL INSTITUTION) *****

支店名 (BRANCH) *****

口座番号 (ACCOUNT NUMBER) *****

事業名、使途及び内容等

 AU電話料 1月分

按分による充当の場合

按分の率 (1/2) 対象額 5,148 円
 按分による政務活動費の充当額 (2,574 円)

一部のみ打切り充当した場合

政務活動費充当額 (円)

整理番号

8

領収書等の添付様式

領収書その他の証拠書類の添付欄

領 収 書

2020年2月26日

木付 親次 様

金額 ¥4,400 -

但し ケーブルインターネットご利用料 (2020年2月) として

No.86512/10061745
A2003-57

大分ケーブルテレコム株式会社
〒870-1193 大分市松が丘三丁目1番12号
TEL: 097-542-1121 FAX: 097-542-3131

事業名、使途及び内容等

インターネット接続料 2月分

按分による充当の場合

按分の率 (1/2)

支払額 4,400 円

按分による政務活動費の充当額 (2,200 円)

一部のみ打切り充当した場合

政務活動費充当額 (円)

領収書等の添付様式

整理番号

9

領収書その他の証拠書類の添付欄

2-02-26 (シモハ°ル7°レス) 購読 10,650

事業名、使途及び内容等

大分合同新聞・産経新聞・日本経済新聞 2月分 10,650 円
 大分合同新聞 3,565 円
 産経新聞 3,085 円
 日本経済新聞 4,000 円

按分による充当の場合

按分の率 ()

按分による政務活動費の充当額 (円)

一部のみ打切り充当した場合

政務活動費充当額 (円)

整理番号

10

領収書等の添付様式

領収書その他の証拠書類の添付欄

新聞購読料 領 収 証

木付 親次 様

ご購入ありがとうございます。

下記金額を正に領収いたしました。

2020年2月分

領収日 2月29日

領収金額

¥1,934

品 名	定価(税込)	部 数	金 額
聖教新聞※	1,934	1	1,934

※は軽減税率対象品目です。

(10%対象 0)
(8%対象 1,934)

販売店 八山 洋一

住 所 別府市古市町881-105

TEL 0977-85-8740 FAX 0977-85-8741

お申込No. 44033-03189(048)-2



事業名、使途及び内容等

聖教新聞 2月分 1,934 円

按分による充当の場合

按分の率 ()

按分による政務活動費の充当額 (円)

一部のみ打ち切り充当した場合

政務活動費充当額 (円)

整理番号

11

領収書等の添付様式

領収書その他の証拠書類の添付欄

<p>ご利用ありがとうございます。 利用証明書</p> <p> NEXCO 西日本</p> <p>料金所(自) 速見本線 料金所(至) 大分</p> <p>20年 2月13日 9時14分</p> <hr/> <p>通行料金 ￥1,160- (ETC/ｼﾝｼﾞｯﾄ)</p> <p>車種 1</p> <p>取扱番号 A06002-133302-880731 確</p> <p><small>※通行料金は消費税率10%対象です。 ※本利用証明書はETC利用照会サービスで印字されたものです。</small></p> <p>046</p>	<p>ご利用ありがとうございます。 利用証明書</p> <p> NEXCO 西日本</p> <p>料金所(自) 速見本線 料金所(至) 大分</p> <p>20年 2月19日 15時49分</p> <hr/> <p>通行料金 ￥1,160- (ETC/ｼﾝｼﾞｯﾄ)</p> <p>車種 1</p> <p>取扱番号 A07002-199129-636737 確</p> <p><small>※通行料金は消費税率10%対象です。 ※本利用証明書はETC利用照会サービスで印字されたものです。</small></p>
--	---

事業名、使途及び内容等

ETC利用料 2月分 2,320 円

按分による充当の場合

按分の率 ()

按分による政務活動費の充当額 (円)

一部のみ打切り充当した場合

政務活動費充当額 (円)

政務活動費 走行証明書 (自動車用)

【令和2年2月分】

日	目的	発	市町村・大字名			着	政務活動 走行距離	備考
			目的地1	目的地2	目的地3			
			自動車登録番号					
13	会派勉強会	自宅	県庁			自宅	126 km	
14	地元企業との意見交換	自宅	国東町小原			自宅	18 km	
18	国東市の土木事業の調査	自宅	国東町安国寺			自宅	24 km	
19	大分県のダム事業の調査	自宅	県庁			自宅	126 km	
20	令和元年度補正予算の調査	自宅	国東土木事務所			自宅	24 km	
22	県指定有形文化財の調査	自宅	安岐町糸永			自宅	22 km	
23	上国崎地区との意見交換	自宅	国東町見地			自宅	40 km	
							km	
							km	
							km	
							km	
							km	
							km	
計							380 km	

上記のとおり相違ないことを証明します。

会派名 自由民主党
議員名 木付親次



政務活動費 自動車燃料購入明細書

会派名 自由民主党

議員名 木付親次



【令和2年 2月分】

自動車登録番号

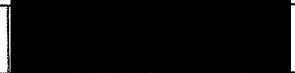

購入日	購入数量 (ℓ)	購入金額 (円)	購入先	領収書 番号
18	38.00	5,662	田吹石油田吹SS	1
計		5,662	…①	
当該月の初日の 走行メーター 距離数 (km)	86,811 km…②		当該月の末日の 走行メーター 距離数 (km)	88,200 km…③
当該月の 総走行距離 (km)	1,389 km…④ (③-②)		当該月の政務活動 走行距離 (km)	380 km…⑤
	按分率⑥ (⑤/④)	0.2735	燃料代相当額 (円) (①×⑥)	1,548 円 …⑦

- 注1 使用届出車両ごとに作成すること。
- 注2 購入日ごとに整理し、付表に当該領収書等を添付すること。
- 注3 ②及び③の距離数 (km) は、それぞれの時点での当該車両に係る走行メーターの距離数を転記するとともに、当該走行メーター部分の写真を撮影 (日付入り) し保管すること。
- 注4 「按分率⑥」欄は、小数点第4位 (小数点第5位以下を切捨て) まで計算すること。
- 注5 「燃料代相当額⑦」の円未満は切り捨てること。

政務活動費 自動車燃料購入明細書 (付表)

会派名 自由民主党

【令和2年 2月分】

議員名 木付親次



①	②	③
<h1>ENEOS</h1>		
領収書		
田吹石油 田吹SS 大分県国東市国東町岩屋401 TEL:0978-72-0517 2020/02/18(火)12:07		
現金 様		
4-810603-00011 005125 0000		
売上 現金 手 レギュラー		
000100 ¥5662		
38.00L @149.0 L- 1 N- 1		
(内ガソリン税 @53.8 ¥2044)		

小計 ¥5,662		
(10%対象 ¥5,662		
内消費税 ¥515)		
合計 ¥5,662		
上記にて領収書とさせていただきます		
No.2165 担当:0003 XXXXXXXXXX		
POS番号01		
2020/02/18		

※ ガソリン購入に係る領収書やクレジットカード明細書を使用する場合は、この様式に領収書等の写しを添付すること。

政務活動費会計帳簿

会派名 自由民主党

議員名 木付親次

【令和2年3月分】

日	摘要	収入額	支出額	残額	内訳(使用項目別)										領収書番号	備考		
					調査研究費	研修費	広報広報費	要請陳情等活動費	会議費	資料作成費	資料購入費	事務所費	事務費	人件費			その他	
	前月繰越		0	△ 284,402														
10	文具購入費		4,059	△ 288,461											4,059			1
16	政務活動費3月分受入	150,000		△ 138,461														
23	杵築市倫理法人会費(3月分)		10,000	△ 148,461														2
24	事務所賃借料(4月分)		21,220	△ 169,681									21,220					3
24	電話料(2月分)		1,948	△ 171,629											1,948			4
24	ファクシミリ通信料(2月分)		1,363	△ 172,992											1,363			5
24	事務所電気料(3月分)		699	△ 173,691									699					6
25	携帯電話料(2月分)		2,582	△ 176,273											2,582			7
26	インターネット接続料(3月分)		2,200	△ 178,473											2,200			8
26	新聞購読料(3月分3紙)		10,650	△ 189,123										10,650				9
31	新聞購読料(3月分1紙)		1,934	△ 191,057										1,934				10
31	自動車燃料代(3月分)		802	△ 191,859											802			購入明細
31	運行経費精算額		△ 492	△ 191,367											△ 492			精算書
31	政務活動費精算金	191,367	0	0														
			0	0														
			0	0														
			0	0														
	月計	341,367	56,965	0	310	10,000	0	0	0	0	0	12,584	21,919	12,152	0	0		

整理番号

1

領収書等の添付様式

領収書その他の証拠書類の添付欄

発行日: 2020年03月10日

領収書

管理No. 2412-401-0000141

木付親次

様

伝票No. 2412-401-007007

¥8,118 (内消費税 ¥738)

但し インク 代として。

支払内訳
現金

¥8,118

10%対象

¥8,118(内消費税

¥738)

上記の金額正に領収いたしました。

BSS安岐店
大分県国東市安岐町塩屋277-2

印紙税申告納
付につき博多
税務署承認済



4197353017 BC1381+3806MP 381
4197353017 BC1381+3806MP 381
4197353019 BC1380PGBK 381
4197353019 BC1380PGBK 381

BSS安岐店

※印刷面を内側に折って保管願います。

事業名、用途及び内容等

文具購入費

プリンターインク代

按分による充当の場合

按分の率 (1/2)

支払額 8,118 円

按分による政務活動費の充当額 (4,059 円)

一部のみ打ち切り充当した場合

政務活動費充当額 (円)

整理番号

2

領収書等の添付様式

領収書その他の証拠書類の添付欄

2-03-23 (リソネウジツカイ) 自払 10,000

事業名、使途及び内容等

杵築市倫理法人会費 3月分 10,000 円

按分による充当の場合

按分の率 ()

按分による政務活動費の充当額 (円)

一部のみ打切り充当した場合

政務活動費充当額 (円)

整理番号

3

領収書等の添付様式

領収書その他の証拠書類の添付欄

けんしんご利用明細票

普通にご利用いただきありがとうございます。
 お振込みの明細は下記のとおりでございます。

振込年月日 02-03-24 振込店 0066 ウ 振込番号 0211

お振込み 4 0 0 3 ￥42,000

手数料 ￥440 時刻 15:45

おつり ￥560

振込依頼内容

受取人 [REDACTED] 様

依頼人 キヅキ シンジ 様

TEL [REDACTED]
 3月25日扱い

← 大分県信用組合

事業名、使途及び内容等

事務所家賃 4月分 42,000 円

振込手数料 440 円

按分による充当の場合

按分の率 (1/2) 支払額 42,440 円

按分による政務活動費の充当額 (21,220 円)

一部のみ打切り充当した場合

政務活動費充当額 (円)

整理番号

4

領収書等の添付様式

領収書その他の証拠書類の添付欄

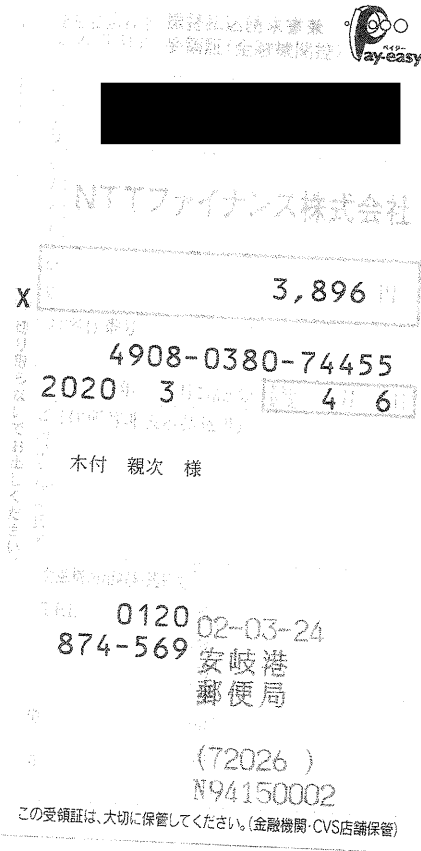

事業名、使途及び内容等

0978-72-4545

電話料 2月分

按分による充当の場合

按分の率 (1/2)

支払額 3,896 円

按分による政務活動費の充当額 (1,948 円)

一部のみ打ち切り充当した場合

政務活動費充当額 (円)

整理番号

5

領収書等の添付様式

領収書その他の証拠書類の添付欄

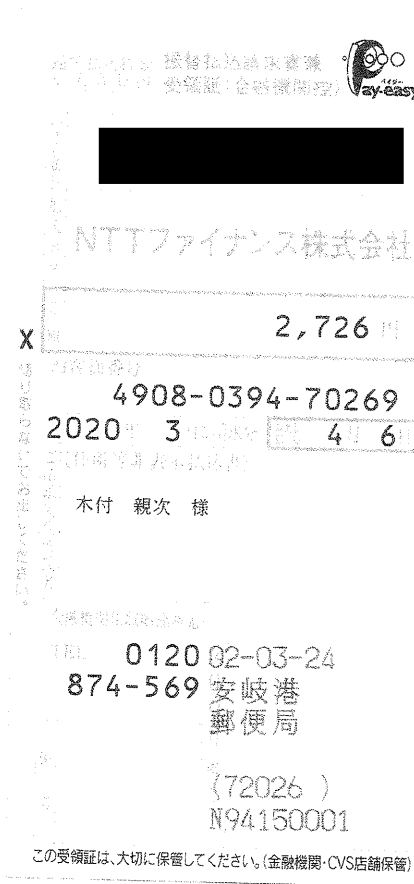

事業名、使途及び内容等

0978-73-2626

ファクシミリ通信料 2月分

按分による充当の場合

按分の率 (1/2)

支払額 2,726 円

按分による政務活動費の充当額

(1,363 円)

一部のみ打ち切り充当した場合

政務活動費充当額 (円)

整理番号

6

領収書等の添付様式

領収書その他の証拠書類の添付欄

(A)振替払込請求書兼受領証
(振込金(兼手数料)受領証)
(振込依頼票)

口座番号	[REDACTED]
記入者名 (被振込人)	九州電力株式会社
金額	2020年 3月分 1,399 円
お振込先番号	50-500-000-05-8296880-31
お振込人	キヅキ シンジ 様
郵便番号	別府 市

右記「お支払期日」
を過ぎますと延滞利息
が加算されます。
詳しくは、裏面を参照
ください。

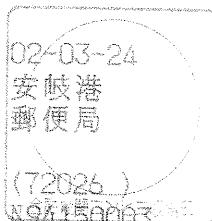

なお、この振込票は、
金額間違いなどで

2020年 4月25日

94150003

までご活用ください。
(CVS取扱店併設) ショッピング

事業名、使途及び内容等

事務所電気料 3月分

按分による充当の場合

按分の率 (1/2) 支払額 1,399 円
按分による政務活動費の充当額 (699 円)

一部のみ打ち切り充当した場合

政務活動費充当額 (円)

整理番号 7

領収書等の添付様式

領収書その他の証拠書類の添付欄

料金領収証 RECEIPT FOR SERVICES

2020年 3月ご請求分 (2月利用分)

木付 親次 様

KDDIをご利用いただきまして誠にありがとうございます。
 右記KDDI料金を 3月 25日ご指定の口座から
 振替させていただきました。

ご請求コード	0208829972
領収金額	12,143円
うち消費税等	878円

KDDI株式会社
 〒163-8003 東京都新宿区西新宿2丁目2-KDDIビル

金融機関名	*****
支店名	*****
口座番号	*****

事業名、使途及び内容等

AU電話料 2月分

按分による充当の場合

按分の率 (1/2) 対象額 5,164 円
 按分による政務活動費の充当額 (2,582 円)

一部のみ打ち切り充当した場合

政務活動費充当額 (円)

整理番号

8

領収書等の添付様式

領収書その他の証拠書類の添付欄

領 収 書

2020年3月26日

木付 親次 様

金額 ¥4,400 -

但し ケーブルインターネットご利用料 (2020年3月) として

No86512/10061745
A2004-57

大分ケーブルテレコム株式会社
〒870-1193 大分市松が丘三丁目1番12号
TEL: 097-542-1121 FAX: 097-542-3131

事業名、使途及び内容等

インターネット接続料 3月分

按分による充当の場合

按分の率 (1/2)

支払額 4,400 円

按分による政務活動費の充当額 (2,200 円)

一部のみ打ち切り充当した場合

政務活動費充当額 (円)

領収書等の添付様式

整理番号	9								
領収書その他の証拠書類の添付欄									
<p>2-03-26 (JEN*U7*U7) 購読 10,650</p>									
事業名、使途及び内容等									
<p>大分合同新聞・産経新聞・日本経済新聞 3月分 10,650 円</p> <table style="margin-left: auto; margin-right: auto;"> <tr> <td style="padding: 5px;">大分合同新聞</td> <td style="padding: 5px;">3,565 円</td> </tr> <tr> <td style="padding: 5px;">産経新聞</td> <td style="padding: 5px;">3,085 円</td> </tr> <tr> <td style="padding: 5px;">日本経済新聞</td> <td style="padding: 5px;">4,000 円</td> </tr> </table>				大分合同新聞	3,565 円	産経新聞	3,085 円	日本経済新聞	4,000 円
大分合同新聞	3,565 円								
産経新聞	3,085 円								
日本経済新聞	4,000 円								
按分による充当の場合									
按分の率 ()									
按分による政務活動費の充当額 (円)									
一部のみ打切り充当した場合									
政務活動費充当額 (円)									

整理番号

10

領収書等の添付様式

領収書その他の証拠書類の添付欄

新聞購読料 領収証

木付 親次 様

ご購入ありがとうございます。

下記金額を正に領収いたしました。

2020年3月分

領収日 3月31日

領収金額

¥1,934

品名	定価(税込)	部数	金額
聖教新聞※	1,934	1	1,934

※は軽減税率対象品目です。

(10%対象 0)

(8%対象 1,934)

販売店 八山 洋一

住所 別府市古市町881-105

TEL 0977-85-8740 FAX 0977-85-8741

お申込No. 44033-03189(048)-1



事業名、使途及び内容等

聖教新聞 3月分 1,934 円

按分による充当の場合

按分の率 ()

按分による政務活動費の充当額 (円)

一部のみ打ち切り充当した場合

政務活動費充当額 (円)

政務活動費 走行証明書 (自動車用)

【令和2年3月分】

日	目的	発	市町村・大字名			着	政務活動 走行距離	備考
			目的地1	目的地2	目的地3			
1	高校関係者との意見交換	自宅	安岐町富清			自宅	32 km	
3	国東市の土木事業の調査	自宅	国東土木事務所			自宅	24 km	
30	国東市の農業農村整備事業の調査	自宅	東部振興局			自宅	24 km	
							km	
							km	
							km	
							km	
							km	
							km	
							km	
							km	
							km	
							km	
計							80 km	

自動車登録番号

上記のとおり相違ないことを証明します。



政務活動費 自動車燃料購入明細書 (付表)

会派名 自由民主党

【令和2年 3月分】

議員名 木付親次



①	②	③
ENEOS ENEOS ENEOS		
領収書		
田吹石油 田吹SS 大分県国東市国東町岩屋401 TEL:0978-72-0517 2020/03/03(火)10:56		
現金 様 4-810603-00011 005125 0000 売上 現金 手 レギュラー 000100 ¥6303 42.30L @149.0 L- 1 N- 1 (内ガソリン税 @53.8 ¥2276)	納品書(領収書) ガソリン税にも消費税が課税されています。 2020年03月10日 08:14 売上 現金フリー 様 M 6-950123-49996-003 現金フリー 車両番号 実車番 0026-00 レギュラー P-03 34.30L * 147円 ¥5,042 (内ガソリン税53.80円 ¥1,845) 合計 ¥5,042 (消費税10%対象 ¥5,042 内消費税等 ¥458) <small>現金でお買い上げの場合は領収書に代えさせていただきます。</small>	納品書(領収書) ガソリン税にも消費税が課税されています。 2020年03月17日 08:12 売上 現金フリー 様 M 6-950123-49996-003 現金フリー 車両番号 実車番 0026-00 レギュラー P-03 37.02L * 143円 ¥5,293 (内ガソリン税53.80円 ¥1,992) 合計 ¥5,293 (消費税10%対象 ¥5,293 内消費税等 ¥481) <small>現金でお買い上げの場合は領収書に代えさせていただきます。</small>
小計 ¥6,303 (10%対象 ¥6,303 内消費税 ¥573) 合計 ¥6,303 上記にて領収書とさせていただきます No.2930 担当:0004 POS番号01 2020/03/03	有限会社 安岐モータース 安岐SS テン.ポイント 大分県 国東市 安岐町下原2129-1 TEL:0978-67-0372 SS-950123 レシートNo 1987-01 デ-外No7700-7701 001 2020/03/10	有限会社 安岐モータース 安岐SS テン.ポイント 大分県 国東市 安岐町下原2129-1 TEL:0978-67-0372 SS-950123 レシートNo 2654-01 デ-外No8979-8980 001 2020/03/17
ENEOS		
領収書		
田吹石油 田吹SS 大分県国東市国東町岩屋401 TEL:0978-72-0517 2020/03/26(木)15:33		
現金 様 4-810603-00011 005125 0000 売上 現金 手 レギュラー 000100 ¥5421 39.00L @139.0 L- 1 N- 1 (内ガソリン税 @53.8 ¥2098)		
小計 ¥5,421 (10%対象 ¥5,421 内消費税 ¥493) 合計 ¥5,421 上記にて領収書とさせていただきます No.4208 担当:0005 POS番号01 2020/03/26		

※ ガソリン購入に係る領収書やクレジットカード明細書を使用する場合は、この様式に領収書等の写しを添付すること。

政務活動費 自動車燃料購入明細書

会派名 自由民主党

議員名 木付親次



【令和2年 3月分】

自動車登録番号



購入日	購入数量 (ℓ)	購入金額 (円)	購入先	領収書 番号
3	42.30	6,303	田吹石油田吹SS	1
10	34.30	5,042	安岐モータース安岐SS	2
17	37.02	5,293	安岐モータース安岐SS	3
26	39.00	5,421	田吹石油田吹SS	4
計		22,059	…①	
当該月の初日の 走行メーター 距離数 (km)	88,200 km…②		当該月の末日の 走行メーター 距離数 (km)	90,394 km…③
当該月の 総走行距離 (km)	2,194 km…④ (③-②)		当該月の政務活動 走行距離 (km)	80 km…⑤
	按分率⑥ (⑤/④)	0.0364	燃料代相当額 (円) (①×⑥)	802円 …⑦

注1 使用届出車両ごとに作成すること。
 2 購入日ごとに整理し、付表に当該領収書等を添付すること。
 3 ②及び③の距離数 (km) は、それぞれの時点での当該車両に係る走行メーターの距離数を転記するとともに、当該走行メーター部分の写真を撮影 (日付入り) し保管すること。
 4 「按分率⑥」欄は、小数点第4位 (小数点第5位以下を切捨て) まで計算すること。
 5 「燃料代相当額⑦」の円未満は切り捨てること。

政務活動費 年間走行明細・按分精算書 (タイヤ交換等運行経費用)

会派名 自由民主党

議員名 木付親次



令和 元年度

			自動車 登録番号					
	運行経費額①	概算計上②	総走行距離数③		政務活動 総距離数④	政務活動対象 運行経費⑤	精算 ⑤-②	
4月	5,400	1,905	開始	71,047	km	536	/	
5月						782		
6月						928		
7月						246		
8月	3,700	1,367				658		
9月						540		
10月						650		
11月						590		
12月	5,500	2,252				632		
1月						648		
2月						380		
3月			終了	90,394	km	80		
合計	14,600	5,524		19,347	km	6,670		5,032

4月走行距離開始	71,047
3月走行距離終了	90,394
年度走行距離	
	19,347

(政務活動に使用した割合)

$$\frac{\text{④} \cdots 6,670}{\text{③} \cdots 19,347} = 0.3447 \text{ ⑥}$$

(運行経費額のうち、政務活動費充当額)

$$\text{① } 14,600 \times \text{⑥ } 0.3447 = 5,032 \text{ ⑤}$$

(精算額)

$$\text{⑤ } 5,032 - \text{② } 5,524 = -492$$

* 政務活動使用車両ごとに作成すること。