

整理番号

領収書等の添付様式

領収書その他の証拠書類の添付欄

社員No.	所属コード	氏名
1		様

2022年4月給与明細書

支給日: 25日

末宗秀雄事務所

勤務	勤務日数	欠勤日数	勤務時間	普通残業	深夜残業	休日出勤	休日残業	休日深夜	遅刻早退
----	------	------	------	------	------	------	------	------	------

支給 明細	基本給	役職手当	職務手当	家族手当	住居手当	通勤手当	給養手当	
	280,000							
	普通残業手当	深夜残業手当	休日出勤手当	休日残業手当	休日深夜手当			
	公費折給	勤務補助				療養補助費	介護費補助費	支給額合計
								280,000

控除 明細	健康保険料	厚生年金保険	雇用保険料	住民税	所得税額	所得税	住民税
	13,676	23,790	840	38,306	241,694	6,210	
							控除額合計
							44,516
							差引支給額
							235,484

メモ

受領日 4月25日

事業名、使途及び内容等

調査研究補助職員給与(4月分)

あん分による充当の場合

あん分の率 (50 / 100)

按分による政務活動費の充当額 (140,000 円)

一部のみ打ち切り充当した場合

政務活動費充当額 (円)

雇用契約書

氏名		生年月日	
住所			
連絡先		緊急時連絡先	

下記条件にて契約することに同意します。

雇用期間	令和 4 年 4 月 1 日 ~ 1年間とし、契約者の一方又は双方が異議を申し出ない場合は、順次更新するものとする。		
就業場所	大分県宇佐市大字和気1246-2 末宗秀雄事務所		
業務内容	政務活動等事務補助		
就業時間	午前 8 時 15 分 ~ 午後 5 時 15 分		
休日	土曜日隔週・日曜日・年末年始		
賃金	給与	月給	280,000 円
賞与	支給月 7月 支給額 1.5ヶ月分・支給月 12月 支給額 2.5ヶ月分		
給与支払方法	当月・翌月 25 日 支払 (20 日締) 現金・振込		
給与振込先	銀行 支店 普通預金・当座預金 口座番号		

契約書は2通作成し、双方が各1通保有する。

令和 3 年 3 月 31 日

雇用者 会 派 名

志士の会

代表者又は
議員 名

末宗 秀雄

被雇用者 氏 名



整理番号 2

領収書等の添付様式

領収

ご利用明細												
ご利用日	ご利用店名/商品名等	ご利用者	ご利用金額	支払方法	手数料	手数料率及び算出額	手数料	ご請求(円目)	ボーナス支払月	当月お支払い額	翌月以降残高	今回獲得ポイント
2022/2/28	国内:ドコモゴリョウリョウキン		9792	1				1		9792		96

※2 手数料率及び算出額欄の空白は、ご利用分は実質年率を表示しています。 ※3 「当月お支払い額」は、1回払いを除くお支払いの場合、「分割支払金」となります。
 ご請求・ご入金に関するお問い合わせ先
 カスタマーセンター

支払日 4月26日

事業名、使途及び内容等

携帯電話使用料

(2月分) 9792円

あん分による充当の場合

あん分の率

(50/100)

按分による政務活動費の充当額

(4,896 円)

一部のみ打ち切り充当した場合

政務活動費充当額

(円)

領収書等の添付様式

整理番号

3

領収書その他の証拠書類の添付欄

キャッシュサービスご利用明細票

毎度ご利用いただきまして、ありがとうございます。
ご利用の明細は、下記の通りでございます。どうぞお確かめ下さい。

取引日	取引店・伝票番号	ご利用内容
04-04-28	0035001	お振込み
取引銀行	取引店	口座番号
振込種別(種別)	振込額	振込元
万円	千円	円
5	800	
振込種別(種別)	振込額	振込元
万円	千円	円
5	800	
手数料	おつり	
¥440	¥2,760	
元	角	分
ご業務、お振込先		
[Redacted]		
オオイトセイコウカイン ムキヨク 様		
ご依頼人		
スエムネ ヒデオ 様		
電話番号 0978-34-7876		
取引時刻	14:33	振込日
振込通番	000063	
	009677	
印紙税申告時 のつぎに 振込書承認済		

事業名、用途及び内容等

大分政経懇話会会費
(2022年4月～2023年8月)

あん分による充当の場合

あん分の率 ()

按分による政務活動費の充当額 (円)

一部のみ打切り充当した場合

政務活動費充当額 (円)

整理番号

4

領収書等の添付様式

領収書その他の証拠書類の添付欄

毎度御愛読戴き有難うございます

領 収 証		令和 4 年 4 月 28 日
令和 4 年 4 月分		末宗秀雄様
大分合同新聞代	¥ 3,500	円
日本経済新聞代	¥	円
西日本新聞代	¥	円
	¥	円
計	¥	(消費税含む)

上記の通り領収いたしました

本領収証に書かれたお客様の個人情報は、当プレスセンター（販売店）において適切に管理し、新聞等の配達・集金、デリバリー、プレスセンターからの各種ご連絡、新聞・出版物等のご案内などに利用させていただきます。

大分合同新聞 宇佐和間北馬城PC 新 貝 政 彦
 宇佐市東上田1489の1 TEL 37-2041

店主印



事業名、用途及び内容等

新聞購読料

あん分による充当の場合

あん分の率 ()

按分による政務活動費の充当額 (円)

一部のみ打切り充当した場合

政務活動費充当額 (円)

整理番号

5

領収書等の添付様式

領収書その他の証拠書類の添付欄



領収書

区域433 全戸 0042 お問合せNo.16402

お名前 末宗 秀雄 様
和氣1261

4年 4月分

経 柄	部数	本体	消費税	合計
1 読売新聞 統合版	1			3,400
2				
3				
合計				3,400 円

領収日 5年 5月 28日
いつもご愛読ありがとうございます

料理



読売センター宇佐
所長 高橋 敬治

宇佐市大字上敷田118 TEL(0978)32-2395



※裏面もあわせて内容を十分お読みください。

事業名、使途及び内容等

新聞購読料

あん分による充当の場合

あん分の率 ()

按分による政務活動費の充当額 (円)

一部のみ打切り充当した場合

政務活動費充当額 (円)

整理番号 6

領収書等の添付様式

領収書その他の証拠書類の添付欄



領収書

区域 621 全戸 0042 お問合せNo 17325

お名前 末宗 秀雄 様
和気1261

4年 4月分

品名	部数	本休	消費税	合計
1. 毎日新聞				3,400
2.				
3.				
合計				3,400 円

◇左記の通り領収しました

領収日 4年 4月 28日

いつもご愛読ありがとうございます



読売センター宇佐

所長 高橋 敬治

宇佐市大字上敷田118 TEL(0978)32-2395



※裏面もあわせて内容を十分お読みください。

事業名、使途及び内容等

新聞購読料

あん分による充当の場合

あん分の率 ()

按分による政務活動費の充当額 (円)

一部のみ打切り充当した場合

政務活動費充当額 (円)

整理番号

7

領収書等の添付様式

領収書その他の証拠書類の添付欄

新聞購読料 領収証

末宗 秀雄 様

ご購読ありがとうございます。

下記金額を正に領収いたしました。

2022年4月分

領収日 4月28日

領収金額

¥3,821

品名	定価(税込)	部数	金額
聖教新聞※	1,934	1	1,934

その他購読料等 領収証

品名	定価(税込)	部数	金額
公明新聞※	1,887	1	1,887

※は軽減税率対象品目です。

(10%対象 0)

(8%対象 3,821)

事業名、使途及び内容等

新聞購読料

販売店 八山 洋一

住所 別府市古市町25-1

TEL 0977-85-8740 FAX 0977-85-8741

お申込No. 44033-28417(1419)



あん分による充当の場合

あん分の率 ()

按分による政務活動費の充当額 (円)

一部のみ打切り充当した場合

政務活動費充当額 (円)

整理番号

8

領収書等の添付様式

領収書その他の証拠書類の添付欄

受領書 RECEIPT
受取人 RECIPIENT ソフトバンク 株式会社 SoftBank Corp.
請求月 MONTH OF BILLING 2022年 3月分
金額 AMOUNT 5,538 円
お客様番号 CUSTOMER No. T20001742 0331
払込人氏名 CUSTOMER NAME 末宗秀雄事務所 末宗秀雄 様
<small>商品の都合上、お客様名が全て記載されていない場合があります。ご了承ください。</small>
発行番号 BILL NUMBER 322030008 8934817
上記金額正に受取りました。  CVS取扱い店⇒お客様

事業名、使途及び内容等

事務所電話代

あん分による充当の場合

あん分の率

(50 / 100)

按分による政務活動費の充当額

(2,769 円)

一部のみ打切り充当した場合

政務活動費充当額

(円)

整理番号 /

領収書等の添付様式

領収書その他の証拠書類の添付欄

保険料納入告知額・領収済額通知書

5327

あなたの本月分保険料額は下記のとおりです。

なお、納入告知書を指定の金融機関に送付しましたから、指定振替日（納付期限）前日までに口座残高の確認をお願いします。

下記の金額を指定の金融機関から口座振替により受領しました。

事業所税別記号	24入二	事業所番号	01639
納付目的年月	令和 4年 4月	納付期限	令和 4年 5月 31日
健康助定	厚生年金助定	子ども・子育て支援助定	
健康保険料	厚生年金保険料	子ども・子育て拠出金	
27,352	47,580	936	
合計額	¥75,868 円		

令和 4年 3月分 保険料 振替日	令和 4年 5月 2日	
健康助定	厚生年金助定	子ども・子育て支援助定
健康保険料	厚生年金保険料	子ども・子育て拠出金
27,352	47,580	936
合計額	¥75,868 円	

令和 4年 5月 20日

歳入徴収官

厚生労働省年金局事業管理課長
 (日本年金機構
 別府 年金事務所)



879-1135 宇佐市 大字 和気
 1246-2
 末宗秀雄事務所 末宗秀雄
 02/02 14451151

(裏面へつづく)

事業名、使途及び内容等

社会保険事業主負担金 (01月分)
 健康保険 厚生年金 児童手当 合計

事業主	13676	23790	936	38402
個人	13676	23790	0	37466
計	27352	47580	936	75868

あん分による充当の場合

あん分の率 (50/100)
 按分による政務活動費の充当額 (19,20 / 円)

一部のみ打切り充当した場合

政務活動費充当額 (円)

整理番号

2

領収書等の添付様式

領収書その他の証拠書類の添付欄

受領書 RECEIPT	
受取人 RECIPIENT ソフトバンク株式会社 SoftBank Corp.	
請求月 MONTH OF BILLING 2022年 4月分	
金額 AMOUNT 2,827 円	
お客様番号 CUSTOMER No. T20001742 0331	
払込人氏名 CUSTOMER NAME 末宗秀雄事務所 末宗秀雄	
<small>※この領収書は、お客様がご請求されている金額がご請求額と一致していることを証明するものではありません。</small>	
発行番号 BILL NUMBER 322040008 7420519	
上記金額は変更ありません。	
2022.04.18 STAMP HERE	
*本紙本紙本紙本紙 CVS取扱店⇒お客様	

事業名、使途及び内容等

事務所電話代

あん分による充当の場合

あん分の率 (50/100)

按分による政務活動費の充当額 (1,413 円)

一部のみ打切り充当した場合

政務活動費充当額 (円)

整理番号

3

領収書等の添付様式

領収書その他の証拠書類の添付欄

社 員 番 号	所 属 コー ド	氏 名
1		様

2022年5月給与明細書

支給日: 25日

末宗秀雄事務所

勤 務	勤務日数	欠勤日数	勤務時間	普通残業	深夜残業	休日出勤	休日残業	休日深夜	遅刻早退
-----	------	------	------	------	------	------	------	------	------

支 給 明 細	基本給	役位手当	職務手当	職年手当	年齢手当	労働手当	賞与手当	
	280,000							
	普通残業手当	深夜残業手当	休日出勤手当	休日残業手当	休日深夜手当	退職金	賞与	
						賞与	賞与	支給額合計
								280,000

控 除 明 細	健康保険料	厚生年金保険料	雇用保険料	住民税	所得税	住民税
	13,676	23,790	840	38,306	241,694	6,210
	健康保険料	厚生年金保険料	雇用保険料	住民税	所得税	住民税
						控除額合計
						44,516
						支払総額
						235,484

メモ
後領日 5月25日

事業名、使途及び内容等

調査研究補助職員給与(5月分)

あん分による充当の場合

あん分の率

(50/100)

按分による政務活動費の充当額

(140,000 円)

一部のみ打切り充当した場合

政務活動費充当額

(円)

領収書等の添付様式

整理番号 4

会

ご利用明細										
ご利用日	ご利用店名/商品名等	ご利用者	ご利用金額	支払方法	手数料	ご請求(回目)	ボーナス支払月	当月お支払い額	翌月以降残高	今日獲得ポイント
2022/3/31	国内:ドコモゴリョウキョウキ		9,792	1		1		9,792		96

★★★あとリボ・あと分割★★★
 今月からお支払いが始まる初回について「リボ払い・分割払い」の変更を受けています。ご希望のお客様はカスタマーセンター(097-537-0404)までご連絡ください。※リボ払い・分割払いは、割賦ご利用可能枠の範囲内で承ります。また、変更日によっては、口座振替の金額の変更が間に合わない場合がありますので、あらかじめご了承ください。尚、変更内容によりましては、受付出来ない場合がございます。

※2 手数料率及び貸付利率 ※3 「当月お支払い額」は、1回払いを除くお支払いの場合、「分割支払金」となります。
 ご請求・ご入金に関するお問い合わせ先
 カスタマーセンター

支払日 5月26日

事業名、用途及び内容等

携帯電話使用料
 (3月分) 9,792円

あん分による充当の場合

あん分の率 (50/100)
 按分による政務活動費の充当額 (4,896 円)

一部のみ打切り充当した場合

政務活動費充当額 (円)

整理番号

5

領収書等の添付様式

領収書その他の証拠書類の添付欄

毎度御愛読戴き有難うございます

領収証

令和4年5月27日

令和4年5月分

末宗 秀彦 様

大分合同新聞代	¥	3,500	円
日本経済新聞代	¥		円
西日本新聞代	¥		円
	¥		円
計	¥		(消費税含む)



上記の通り領収いたしました

本領収証に書かれたお客様の個人情報は、当プレスセンター（販売店）において適切に管理し、新聞等の配達・集金、デリバリー、プレスセンターからの各種ご連絡、新聞・出版物等のご案内などに利用させていただきます。

大分合同新聞 宇佐和間北馬城PC 新貝 政彦
宇佐市東上田1489の1 TEL 37-2041



事業名、使途及び内容等

新聞購読料

あん分による充当の場合

あん分の率 ()

按分による政務活動費の充当額 (円)

一部のみ打切り充当した場合

政務活動費充当額 (円)

整理番号

6

領収書等の添付様式

領収書その他の証拠書類の添付欄



領収書

区域433 全戸0042 お問合せNo.16402

お名前 末宗 秀雄 様
和気1261

4年 5月分

銘 柄	部数	本体	消費税	合計
1 読売新聞 統合版	1			3,400
2				
3				
合 計				3,400 円

◇左記の通り領収しました。

領収日 4年5月27日

いつもご愛読ありがとうございます

料理



読 売 セ ン タ ー 宇 佐
所 長 高 橋 敬 治
宇佐市大字上敷田118 TEL(0978)32-2395



※裏面もあわせて内容を十分お読みください。

事業名、使途及び内容等

新聞購読料

あん分による充当の場合

あん分の率 ()

按分による政務活動費の充当額 (円)

一部のみ打切り充当した場合

政務活動費充当額 (円)

整理番号

ク

領収書等の添付様式

領収書その他の証拠書類の添付欄



領収書

区域 621 全戸 0042 お問合せNo. 17325

お名前 末宗 秀雄 様
和気1261

4年 5月分

銘柄	部数	本体	消費税	合計
1 毎日新聞	1			3,400
2				
3				
合計				3,400 円

◇左記の通り領収しました

領収日 4年 5月 27日

いつもご愛読ありがとうございます



読売センター宇佐

所長 高橋 敬治

宇佐市大字上敷田118 TEL(0978)32-2395



※裏面もあわせて内容を十分お読みください。

事業名、使途及び内容等

新聞購読料

あん分による充当の場合

あん分の率 ()

按分による政務活動費の充当額 (円)

一部のみ打切り充当した場合

政務活動費充当額 (円)

整理番号

8

領収書その他の証拠書類の添付欄

領収書等の添付様式

新聞購読料 領収証

末宗 秀雄 様

ご購入ありがとうございます。
下記金額を正に領収いたしました。

2022年5月分

領収日 5月27日

領収金額 ¥3,821

品名	定価(税込)	部数	金額
聖教新聞※	1,934	1	1,934

その他購読料等 領収証

品名	定価(税込)	部数	金額
公明新聞※	1,887	1	1,887

※は軽減税率対象品目です。 (10%対象 0)
(8%対象 3,821)

事業名、使途及び内容等

新聞購読料

販売店 八山 洋一
住所 別府市古市町25-1
TEL 0977-85-8740 FAX 0977-85-8741

お申込No. 44033-28417(1419)



あん分による充当の場合

あん分の率 ()

按分による政務活動費の充当額 (円)

一部のみ打切り充当した場合

政務活動費充当額 (円)

整理番号 9

領収書等の添付様式

領収書その他の証拠書類の添付欄

保険料納入告知額・領収済額通知書

5340

あなたの本月分保険料額は下記のとおりです。

なお、納入告知書を指定の金融機関に送付しましたから、指定振替日（納付期限）前日までに口座残高の確認をお願いします。

下記の金額を指定の金融機関から口座振替により受領しました。

事業所整理記号	24入ニ	事業所番号	01639
納付目的年月	令和 4年 5月	納付期限	令和 4年 6月 30日
健康勘定	厚生年金勘定	子ども・子育て支援勘定	
健康保険料	厚生年金保険料	子ども・子育て拠出金	
	27,352	47,580	936
合計額	¥75,868 円		

令和 4年 4月分 保険料 領収日	令和 4年 5月 31日		
健康勘定	厚生年金勘定	子ども・子育て支援勘定	
健康保険料	厚生年金保険料	子ども・子育て拠出金	
	27,352	47,580	936
合計額	¥75,868 円		

令和 4年 6月 20日

歳入徴収官

厚生労働省年金局事業管理課長
(日本年金機構 別府 年金事務所)



879-1135 宇佐市 大字 和気
1246-2

末宗秀雄事務所 末宗秀雄

様

02/02 14451793

(裏面へつづく)

事業名、使途及び内容等

	社会保険事業主負担金(4月分)			
	健康保険 厚生年金 児童手当 合計			
事業主	13676	23790	936	38402
個人	13676	23790	0	37466
計	27352	47580	936	75868

あん分による充当の場合

あん分の率

(50 / 100)

按分による政務活動費の充当額

(19,201 円)

一部のみ打切り充当した場合

政務活動費充当額

(円)

領収書等の添付様式

整理番号 /

領収書その他の証拠書類の添付欄

納付書・領収証書 (労働保険) (国庫金)

※取扱庁名: さいたま市 ※取扱庁番号: 301175647

労働保険特別会計 0847 厚生労働省 6118 ※令和 04 年度

労働保険種別	都道府県	所管官庁	管轄	差控番号	枝番号	※CD	※証券受領
労働保険	さい	市	労働	000000	000000	0	全部

※会計年度(元号:令和は9) 令和4年 9月 令和4年 9月

※納付区分: 労働保険料 一般拠出金

納付の目的: 1. 令和 令和4年 9月 (全額2回) 2. 令和 令和4年 9月

(住所) 〒300-0001 さいたま市中央区

(氏名) 株式会社 〇〇〇〇

納付の場所: 日本銀行(本店・支店・代理店又は納入代理店)、所轄都道府県労働局、所轄労働基準監督署

内訳	千円	百円	十円	円
労働保険料	43	763		
一般拠出金	16	640		
納付額(合計額)	60	403		

あて先: さいたま市労働局 労働保険特別会計歳入徴収官

上記の合計額を領収しました。
領収日付等: 令和4年6月8日

令和4年6月8日 60,403円

事業名、使途及び内容等	労働保険料 事業主負担分	43,763
	個人負担分	16,640
	確定額	60,403

	労災保険料		雇用保険料		一般拠出金		合計
事業主	3/1000	0	6/1000	0	0.02/1000	83	83
個人	-	-	3/1000	0	-	-	0
合計	3/1000	0	9/1000	0	83	83	83

概算額 60,320

	労災保険料		雇用保険料		一般拠出金		合計
事業主	3/1000	12,480	6.5/1000	13,520	8.5/1000	17,680	43,680
個人	-	-	3/1000	6,240	5/1000	10,400	16,640
合計	3/1000	12,480	9.5/1000	19,760	13.5/1000	28,080	60,320

あん分による充当の場合

あん分の率 (50/100)

あん分による政務活動費の支出額 (21,881 円)

一部のみ打切り充当した場合

政務活動費の支出額 (円)

整理番号 2

領収書等の添付様式

領

領 収 証

志士の会 殿

金 1,240円

ただし、第19回 大分県議会政策勉強会負担金として

上記金額を領収しました。

令和4年6月2/日

大分県議会政策勉強会

会計担当 祖母井 一郎



事業名、使途及び内容等

第19回 大分県議会政策勉強会負担金

あん分による充当の場合

あん分の率 ()

按分による政務活動費の充当額 (円)

一部のみ打切り充当した場合

政務活動費充当額 (円)

整理番号

4

領収書等の添付様式

領収書その他の証拠書類の添付欄

社員No.	所属コード	氏名
1		様

2022年6月給与明細書

支給日: 24日

末宗秀雄事務所

勤務!	勤務日数	欠勤日数	勤務時間	普通残業	深夜残業	休日出勤	休日残業	休日深夜	遅刻早退

支給 明細	基本給	固定手当	職務手当	役位手当	住居手当	通勤手当	賞与手当
	280,000						
	普通残業手当	深夜残業手当	休日出勤手当	休日残業手当	休日深夜残業		
控除 明細	健康保険料	厚生年金保険料	雇用保険料	社保会費	課税社会費	所得税	住民税
	13,676	23,790	840	38,306	241,694	6,210	
					役員活動費	非役員活動費	支給額合計
							280,000

控除 明細	健康保険料	厚生年金保険料	雇用保険料	社保会費	課税社会費	所得税	住民税
	13,676	23,790	840	38,306	241,694	6,210	
							控除額合計
							44,516
							差引支給額
							235,484

メモ

受領日 6月24日

事業名、用途及び内容等

調査研究補助職員給与(6月分)

あん分による充当の場合

あん分の率

(50/100)

按分による政務活動費の充当額

(140,000 円)

一部のみ打ち切り充当した場合

政務活動費充当額

(円)

整理番号

5

領収書等の添付様式

ご利用明細											
ご利用日	ご利用店名/商品名等	ご利用者	ご利用金額	支払方法	手数料 手数料率 及び貸付利率 %	手数料	ご購入 回数	ボーナス 支払月	当月お支払い額	翌月以降残高	今回獲得ポイント
2022/4/30	国内:ドコモゴリョウリョウキン		9793	1			1		9793		96

★★★あとリボ・あと分割★★★
 今月からお支払いが始まる明細について「リボ払い・分割払い」の変更を受けています。ご希望のお客様はカスタマーセンター(097-537-0404)までご連絡ください。※リボ払い・分割払いは、割賦ご利用可能枠の範囲内で承ります。また、変更日によっては、口座振替の金額の変更が間に合わない場合がありますので、あらかじめご了承ください。尚、変更内容によりましては、受け付け出来ない場合がございます。

※2 手数料率及び貸付利率の表示はご利用分は実質年率を表示しています。 ※3 「当月お支払い額」は、1回払いを除くお支払いの場合、「分割支払金」となります。ご請求・ご入金に関するお問い合わせ先 カスタマーセンター

支払日 6月27日
059930-01/01

事業名、使途及び内容等

携帯電話使用料

(4月分) 9,793円

あん分による充当の場合

あん分の率 (50/100)

按分による政務活動費の充当額 (4,896円)

一部のみ打ち切り充当した場合

政務活動費充当額 (円)

整理番号

6

領収書等の添付様式

領収書その他の証拠書類の添付欄

毎度御愛読戴き有難うございます

領 収 証		令和 4 年 6 月 28 日
令和 4 年 6 月分		未宗 秀彦 様
大分合同新聞代	¥	3,500 円
日本経済新聞代	¥	円
西日本新聞代	¥	円
	¥	円
計	¥	(消費税含む)

上記の通り領収いたしました

本領収証に書かれたお客様の個人情報は、当プレスセンター（販売店）において適切に管理し、新聞等の配達・集金、デリバリー、プレスセンターからの各種ご連絡、新聞・出版物等のご案内などに利用させていただきます。

大分合同新聞 宇佐和間北馬城PC 新 貝 政 彦
宇佐市東上田1489の1 TEL 37-2041



事業名、使途及び内容等

新聞購読料

あん分による充当の場合

あん分の率 ()

按分による政務活動費の充当額 (円)

一部のみ打切り充当した場合

政務活動費充当額 (円)

整理番号 7

領収書等の添付様式

領収書その他の証拠書類の添付欄



領収書

区域 433 全戸 0042 お問合せNo 16402

お名前 末宗 秀雄 様
和気1261

4年 6月分

品名	部数	本体	消費税	合計
1 読売新聞 統合版	1			3,400
2				
3				
合計				3,400円

◇左記の通り領収しました

領収日 4年 6月 28日

料理



読売センター宇佐
所長 高橋敬治
宇佐市大字上敷田118 TEL(0978)32-2395



※裏面もあわせて内容を十分お読みください。

事業名、使途及び内容等

新聞購読料

あん分による充当の場合

あん分の率 ()

按分による政務活動費の充当額 (円)

一部のみ打切り充当した場合

政務活動費充当額 (円)

整理番号

8

領収書等の添付様式

領収書その他の証拠書類の添付欄



領収書

区域621 全戸0042 お問合せNo.17325

お名前 末宗 秀雄 様
和気1261

4年 6月分

銘 柄	部数	本体	消費税	合計
1 毎日新聞	1			3,400
2				
3				
合計				3,400円

◇左記の通り領収しました

領収日 4年 6月 28日

いつもご愛読ありがとうございます



読 売 セ ン タ ー 宇 佐
所 長 高 橋 敬 治

宇佐市大字上敷田118 TEL(0978)32-2395



※裏面もあわせて内容を十分お読みください。

事業名、使途及び内容等

新聞購読料

あん分による充当の場合

あん分の率 ()

按分による政務活動費の充当額 (円)

一部のみ打切り充当した場合

政務活動費充当額 (円)

整理番号 9

領収書等の添付様式

領収書その他の証拠書類の添付欄

新聞購読料 領収証

末宗 秀雄 様

ご購入ありがとうございます。
下記金額を正に領収いたしました。

2022年6月分 領収日 6月28日

領収金額 ¥3,821

品名	定価(税込)	部数	金額
聖教新聞※	1,934	1	1,934

その他購読料等 領収証

品名	定価(税込)	部数	金額
公明新聞※	1,887	1	1,887

※は軽減税率対象品目です。 (10%対象 0)
(8%対象 3,821)

事業名、使途及び内容等

新聞購読料

販売店 八山 洋一
住所 別府市吉市町25-1
TEL 0977-85-8740 FAX 0977-85-8741

お申込No. 44033-28417(1419)



あん分による充当の場合

あん分の率 ()

按分による政務活動費の充当額 (円)

一部のみ打切り充当した場合

政務活動費充当額 (円)

領収書等の添付様式

整理番号 10

領収書その他の証拠書類の添付欄

末宗 秀雄

新聞・雑誌名
「しんぶん赤旗」日曜版

部数 金額
* 6 5,580

日本共産党発行の
しんぶん赤旗
領収書

5,580 円

2022年1月～2022年6月

上記の金額たしかにいただきました。
ありがとうございました。

〒874-0910
別府市石垣西8丁目2-31
日本共産党北部地区委員会
TEL 0977-22

*印は税率8%

領収日 6/28 扱者

事業名、使途及び内容等

新聞購読料

あん分による充当の場合

あん分の率 ()

按分による政務活動費の充当額 (円)

一部のみ打切り充当した場合

政務活動費充当額 (円)

整理番号 81

領収書等の添付様式

領収書その他の証拠書類の添付欄

保険料納入告知額・領収済額通知書

5351

あなたの本月分保険料額は下記のとおりです。

なお、納入告知書を指定の金融機関に送付しましたから、指定振替日（納付期限）前日までに口座残高の確認をお願いします。

下記の金額を指定の金融機関から口座振替により受領しました。

健康保険料額	24入	事業所番号	01639
納付自的年月	令和 4 年 6 月	納付期限	令和 4 年 8 月 1 日
健康勘定	厚生年金勘定	子ども・子育て支援勘定	
健康保険料	厚生年金保険料	子ども・子育て給付金	
27,352	47,580	936	
合計	額		¥75,868 円

令和 4 年 5 月分 保険料	納付日	令和 4 年 6 月 30 日
健康勘定	厚生年金勘定	子ども・子育て支援勘定
健康保険料	厚生年金保険料	子ども・子育て給付金
27,352	47,580	936
合計	額	
	¥75,868 円	

令和 4 年 7 月 21 日

歳入徴収官

厚生労働省年金局事業管理課長
(日本年金機構
別府
年金事務所)



879-1135 宇佐市 大字 和気
1246-2

末宗秀雄事務所 末宗秀雄

様

02/02 14452839

(裏面へつづく)

事業名、使途及び内容等

社会保険業主負担金 (5/17分)
健康保険 厚生年金 児童手当 合計

事業主	13676	23790	936	38402
個人	13676	23790	0	37466
計	27352	47580	936	75868

あん分による充当の場合

あん分の率

(50/100)

按分による政務活動費の充当額

(19,201 円)

一部のみ打切り充当した場合

政務活動費充当額

(円)

領収書等の添付様式

整理番号

/

領収書その他の証拠書類の添付欄

受領書 RECEIPT
受取人 RECIPIENT ソフトバンク株式会社 SoftBank Corp.
請求月 MONTH OF BILLING 2022年 6月分
金額 AMOUNT 5,514 円
お客様番号 CUSTOMER No. T20001742 0331
払込人氏名 CUSTOMER NAME 末宗秀雄事務所 末宗秀雄 様
発行番号 BILL NUMBER 322060008 5838618
上記金額記帳取りました。 2022.7.10 末宗秀雄様 CVS取扱い印

事業名、用途及び内容等

事務所電話代

あん分による充当の場合

あん分の率

(50 / 100)

按分による政務活動費の充当額

(2,757 円)

一部のみ打ち切り充当した場合

政務活動費充当額

(

円)

領収書等の添付様式

整理番号 2

領収書その他の証拠書類の添付欄

社員No.	所属コード	氏名
1		様

2022年7月給与明細書

支給日: 25日

末宗秀雄事務所

勤務	勤務日数	欠勤日数	勤務時間	普通残業	深夜残業	休日出勤	休日残業	休日深夜	遅刻早退

支給 明細	基本給	残業手当	通勤手当	退職手当	住宅手当	賞与	特別手当
	280,000						
	普通残業手当	深夜残業手当	休日出勤手当	休日残業手当	休日深夜手当		
	欠勤控除	勤怠控除					
					健康増進費	労務管理費	支給額合計
							280,000

控除 明細	健康保険料	厚生年金保険	雇用保険料	住民税	健康増進費	所得税	控除額
	13,676	23,790	840	38,306	241,694	6,210	
							控除額合計
							44,516
							差引金額
							235,484

メモ

受領日 7月25日

事業名、使途及び内容等

調査研究補助職員給与(7月分)

あん分による充当の場合

あん分の率 (50/100)

按分による政務活動費の充当額 (140,000 円)

一部のみ打切り充当した場合

政務活動費充当額 (円)

領収書等の添付様式

整理番号 4

領収書その他の証拠書類の添付欄

※1「当月ご請求金額」は、リボルビング払いの場合、「弁済金」となります。

ご利用明細		ご利用日	ご利用店名/商品名等	ご利用金額	支払回数	手数料率	手数料	ご請求回数	ボーナス支払月	当月お支払い額	翌月以降残高	今回獲得ポイント
		2022/05/31	国内:ドコモヨリヨウキョウキョウ	9,793	1			1		9,793		96

※2 手数料率及び貸付利率欄について:カードショッピング利用分(回数指定払い)は分割手数料率(%),カードショッピング利用分(リボルビング払い)はリボ手数料率(%、実質年率)を、キャッシング利用分は貸付利率(%、実質年率)を表示しています。

※3「当月お支払い額」は、「回払いを除くお支払いの場合、「分割払金」となります。

翌月一括払いを除き、商品の種類又は品質に関しての契約の内容に適合しない場合や、役務の未提供などを理由に支払を止めることができる場合があります。

ご請求・ご入金に関するお問い合わせ先
 カスタマーセンター
 平日9:00~15:00 (土日祝日・年末年始を除く)

支払日 7月26日

事業名、用途及び内容等

携帯電話使用料
 (5月分) 9,793円

あん分による充当の場合

あん分の率

(50 / 100)

按分による政務活動費の充当額

(4,896 円)

一部のみ打切り充当した場合

政務活動費充当額

(円)

整理番号

5

領収書等の添付様式

領収書その他の証拠書類の添付欄

毎度御愛読戴き有難うございます

領 収 証

令和4年7月28日

令和4年7月分

未宗 秀広様

大分合同新聞代	¥	3,500	円
日本経済新聞代	¥		円
西日本新聞代	¥		円
	¥		円
計	¥		(消費税含む)



上記の通り領収いたしました

本領収証に書かれたお客様の個人情報は、当プレスセンター（販売店）において適切に管理し、新聞等の配達・集金、デリバリー、プレスセンターからの各種ご連絡、新聞・出版物等のご案内などに利用させていただきます。

大分合同新聞 宇佐和間北馬城PC 新 貝 政 彦
宇佐市東上田1489の1 TEL 37-2041

店主印



事業名、使途及び内容等

新聞購読料

あん分による充当の場合

あん分の率 ()

按分による政務活動費の充当額 (円)

一部のみ打切り充当した場合

政務活動費充当額 (円)

整理番号

6

領収書等の添付様式

領収書その他の証拠書類の添付欄



領収書

区域433 全戸 0042 お問合せNo.16402

お名前 **末宗 秀雄 様**
和気1261

4年 7月分

銘 柄	部数	本体	消費税	合計
1 読売新聞 統合版	1			3,400
2				
3				
合 計			3,400 円	

◇左記の通り領収しました

領収日 4年 7月 2日

いつもご愛読ありがとうございます

料理



読売センター宇佐

所長 高橋 敬治

宇佐市大字上敷田118 TEL.(0978)32-2395



※裏面もあわせて内容を十分お読みください。

事業名、使途及び内容等

新聞購読料

あん分による充当の場合

あん分の率 ()

按分による政務活動費の充当額 (円)

一部のみ打切り充当した場合

政務活動費充当額 (円)

整理番号

7

領収書等の添付様式

領収書その他の証拠書類の添付欄



領収書

区域 621 金戸 0042 お問合せNo 17325

お名前 末宗 秀雄 様
和気1261

4年 7月分

銘柄	部数	本体	消費税	合計
1 毎日新聞	1			3,400
2				
3				
合計				3,400 円

◇左記の通り領収しました

領収日 4年 7月 28日

いつもご愛読ありがとうございます



読売センター宇佐

所長 高橋 敬治

宇佐市大字上敷田118 TEL(0978)32-2395



※裏面もあわせて内容を十分お読みください。

事業名、使途及び内容等

新聞購読料

あん分による充当の場合

あん分の率 ()

按分による政務活動費の充当額 (円)

一部のみ打ち切り充当した場合

政務活動費充当額 (円)

領収書等の添付様式

整理番号

8

領収書その他の証拠書類の添付欄

新聞購読料 領 収 証

末宗 秀雄 様

ご購入ありがとうございます。

下記金額を正に領収いたしました。

2022年7月分

領収日 7月28日

領収金額 ¥3,821

品名	定価(税込)	部数	金額
聖教新聞※	1,934	1	1,934

その他購読料等 領 収 証

品名	定価(税込)	部数	金額
公明新聞※	1,887	1	1,887

※は軽減税率対象品目です。

(10%対象 0)
(8%対象 3,821)

事業名、使途及び内容等

新聞購読料

販売店 八山 洋

住所 別府市古市町25-1

TEL 0977-85-8740 FAX 0977-85-8741

お申込No. 44033-28417(1419)



あん分による充当の場合

あん分の率 ()

按分による政務活動費の充当額 (円)

一部のみ打切り充当した場合

政務活動費充当額 (円)

領収書等の添付様式

整理番号 /

領収書その他の証拠書類の添付欄

保険料納入告知額・領収済額通知書

5358

あなたの本月分保険料額は下記のとおりです。

なお、納入告知書を指定の金融機関に送付しましたから、指定振替日（納付期限）前日までに口座残高の確認をお願いします。

下記の金額を指定の金融機関から口座振替により受領しました。

事業所整理記号	24入ニ	事業所番号	01639
納付日の年月	令和 4 年 7 月	納付期限	令和 4 年 8 月 31 日
健康勘定	厚生年金勘定	子ども・子育て支援勘定	
健康保険料	厚生年金保険料	子ども・子育て拠出金	
71,536	124,440	2,448	
合 計 額	¥198,424 円		

令和 4 年 6 月分 保険料	振替日	令和 4 年 8 月 1 日
健康勘定	厚生年金勘定	子ども・子育て支援勘定
健康保険料	厚生年金保険料	子ども・子育て拠出金
27,352	47,580	936
合 計 額	¥75,868 円	

令和 4 年 8 月 19 日

歳入徴収官

厚生労働省年金局事業管理課長
(日本年金機構
別府 年金事務所)



879-1135 宇佐市 大字 和気
1246-2

末宗秀雄事務所 末宗秀雄

様

02/02 14453655

(裏面へつづく)

事業名、使途及び内容等

社会保険業主負担金(6月分)
健康保険 厚生年金 児童手当 合計

業主	13676	23790	936	38402
個人	13676	23790	0	37466
計	27352	47580	936	75868

あん分による充当の場合

あん分の率 (50 / 100)

按分による政務活動費の充当額 (19,201 円)

一部のみ打ち切り充当した場合

政務活動費充当額 (円)

領収書等の添付様式

整理番号

2

領収書その他の証拠書類の添付欄

領収証

末宗秀雄 様

No. _____

24 年 8 月 4 日

¥ 54,000

上記正に領収いたしました 但

封筒長3 100枚 2束

内

事務用品・文具・スチール製品・スポーツ用品

消費税等

株式会社 信 国 商 店

現・小

大分県宇佐市大字四日市1251番
 ☎ <0978>32-1160 (代)
 スポーツ部 <0978>32-2253
 学 研 部 <0978>32-5007
 F A X <0978>32-6441

HISAGO N6060(〒100S) 1751722

事業名、用途及び内容等

文具代 (封筒)

あん分による充当の場合

あん分の率

(50/100)

按分による政務活動費の充当額

(770 円)

一部のみ打切り充当した場合

政務活動費充当額

(円)

領収書等の添付様式

整理番号

3

領収書その他の証拠書類の添付欄

社員No.	所属コード	氏名
1		様

2022年8月給与明細書

支給日: 25日

末宗秀雄事務所

勤務	勤務日数	欠勤日数	勤務時間	普通残業	深夜残業	休日出勤	休日残業	休日深夜	遅刻早退
----	------	------	------	------	------	------	------	------	------

支給 明細	基本給	残業手当	休日手当	深夜手当	社会手当	賞与手当	退職手当
	280,000						
	賞与手当	退職手当	休日出勤手当	休日残業手当	休日深夜手当	退職金	退職金
							280,000

控除 明細	健康保険料	厚生年金保険料	雇用保険料	住民税	所得税	控除	控除
	13,676	23,790	840	38,306	241,694	6,210	
	控除	控除	控除	控除	控除	控除	控除
							44,516

メモ	受領日 8月25日
----	-----------

事業名、用途及び内容等

調査研究補助職員給与(8月份)

あん分による充当の場合

あん分の率

(50/100)

按分による政務活動費の充当額

(140,000 円)

一部のみ打切り充当した場合

政務活動費充当額

(

円)

領収書等の添付様式

整理番号

4

領収書その他の証拠書類の添付欄

※1「当月ご請求金額」は、リボルビング払いの場合、「弁済金」となります。

ご利用明細											
ご利用日	ご利用店名/商品名等	ご利用者	ご利用金額	支払回数	手数料種別 買付利率※2	手数料	ご請求 回数	ボーナス 支払月	当月お支払い額 ※3	翌月以降 残高	今回獲得 ポイント
2022/06/30	園内:ドコモゴリヨウリヨウキン		8,693	1			1		8,693		86

※2 手数料率及び貸付利率欄について:カードショッピング利用分(回数指定払い)は分割手数料率(%)を、カードショッピング利用分(リボルビング払い)はリボ手数料率(%:実質年率)を、キャッシング利用分は貸付利率(%:実質年率)を表示しています。

※3「当月お支払い額」は、1回払いを除くお支払いの場合、「分割払金」となります。

翌月一括払いを除き、商品の種類又は品質に関する契約の内容に適合しない場合や、役務の未提供などを理由に支払を止めることができる場合があります。

支払日 8月26日

事業名、用途及び内容等

携帯電話 使用料
(6月分) 8,693円

あん分による充当の場合

あん分の率

(50 / 100)

按分による政務活動費の充当額

(4,346 円)

一部のみ打ち切り充当した場合

政務活動費充当額

(

円)

領収書等の添付様式

整理番号

5

領収書その他の証拠書類の添付欄

毎度御愛読戴き有難うございます

領収証

令和4年8月29日

令和4年8月分

末宗秀雄様

大分合同新聞代	¥	3,500	円
日本経済新聞代	¥		円
西日本新聞代	¥		円
	¥		円
計	¥		(消費税含む)



上記の通り領収いたしました

本領収証に書かれたお客様の個人情報は、当プレスセンター（販売店）において適切に管理し、新聞等の配達・集金、デリバリー、プレスセンターからの各種ご連絡、新聞・出版物等のご案内などに利用させていただきます。

大分合同新聞 宇佐和間北馬城PC 新貝政彦
宇佐市東上田1489の1 TEL 37-2041



事業名、使途及び内容等

新聞購読料

あん分による充当の場合

あん分の率 ()

按分による政務活動費の充当額 () 円

一部のみ打切り充当した場合

政務活動費充当額 () 円

領収書等の添付様式

整理番号

6

領収書その他の証拠書類の添付欄



領収書

区域 433 金戸 0042 お問合せNo 16402

お名前 末宗 秀雄 様
和気1261

4年 8月分

銘柄	部数	本体	消費税	合計
1 読売新聞 統合版	1			3,400
2				
3				
合計				3,400 円

◇左記の通り領収しました

領収日 4年 8月 9日

いつもご愛読ありがとうございます



読売センター宇佐

所長 高橋 敬治

宇佐市大字上敷田118 TEL(0978)32-2395



※裏面もあわせて内容を十分お読みください。

事業名、使途及び内容等

新聞購読料

あん分による充当の場合

あん分の率 ()

按分による政務活動費の充当額 (円)

一部のみ打切り充当した場合

政務活動費充当額 (円)

領収書等の添付様式

整理番号

7

領収書その他の証拠書類の添付欄



領収書

区域621 全戸0042 お問合せNo.17325

お名前 **末宗 秀雄 様**
和気1261

4年 8月分

銘柄	部数	本体	消費税	合計
1 毎日新聞	1			3,400
2				
3				
合計				3,400 円

◇左記の通り領収しました

領収日 4年8月29日

いつもご愛読ありがとうございます



読売センター宇佐

所長 高橋敬治

宇佐市大字上敷田118 TEL(0978)32-2395



※裏面もあわせて内容を十分お読みください。

事業名、使途及び内容等

新聞購読料

あん分による充当の場合

あん分の率 ()

按分による政務活動費の充当額 (円)

一部のみ打切り充当した場合

政務活動費充当額 (円)

整理番号

8

領収書等の添付様式

領収書その他の証拠書類の添付欄

新聞購読料 領収証

末宗 秀雄 様

ご購入ありがとうございます。
下記金額を正に領収いたしました。

2022年8月分

領収日 8月29日

領収金額

¥3,821

品名	定価(税込)	部数	金額
聖教新聞※	1,934	1	1,934

その他購読料等 領収証

品名	定価(税込)	部数	金額
公明新聞※	1,887	1	1,887

※は軽減税率対象品目です。

(10%対象 0)
(8%対象 3,821)

事業名、使途及び内容等

新聞購読料

販売店 八山 洋

住所 別府市古市町25-1

TEL 0977-85-8740 FAX 0977-85-8741

お申込No. 44033-28417(1419)



あん分による充当の場合

あん分の率 ()

按分による政務活動費の充当額 (円)

一部のみ打ち切り充当した場合

政務活動費充当額 (円)

領収書等の添付様式

整理番号 9

領収書その他の証拠書類の添付欄

保険料納入告知額・領収済額通知書

5359

あなたの本月分保険料額は下記のとおりです。

なお、納入告知書を指定の金融機関に送付しましたから、指定振替日（納付期限）前日までに口座残高の確認をお願いします。

下記の金額を指定の金融機関から口座振替により受領しました。

事業所登記記号	24入ニ	事業所番号	01639
納付目的年月	令和 4年 8月	納付期限	令和 4年 9月 30日
健康勘定		厚生年金勘定	
健康保険料		厚生年金保険料	
	27,352		47,580
子ども・子育て支援勘定		子ども・子育て給付金	
			936
合計額			¥75,868 円

令和 4年 7月分 保険料 領収日	令和 4年 8月 31日
健康勘定	厚生年金勘定
健康保険料	厚生年金保険料
	子ども・子育て給付金
	2,448
合計額	¥198,424 円

令和 4年 9月 20日

歳入徴収官

厚生労働省年金局事業管理課
 (日本年金機構
 別府 年金事務所)



879-1135 宇佐市 大字 和気
 1246-2

末宗秀雄事務所 末宗秀雄

様

02/02 14454424

(裏面へつづく)

事業名、使途及び内容等

社会保険事業負担金(7月分)
 健康保険 厚生年金 児童手当 合計

事業主	35768	62220	2488	100476
個人	35768	62220	0	97988
計	71536	124440	2488	198424

あん分による充当の場合

あん分の率

(50/100)

按分による政務活動費の充当額

(50,218 円)

一部のみ打切り充当した場合

政務活動費充当額

(円)

整理番号

/

領収書等の添付様式

領収書その他の証拠書類の添付欄

領 収 証

志士の会 殿

金 1,240円

ただし、第20回 大分県議会政策勉強会負担金として

上記金額を領収しました。

令和4年9月 7 日

大分県議会政策勉強会

会計担当 祖母井 一郎



事業名、使途及び内容等

第20回 大分県議会政策勉強会負担金

あん分による充当の場合

あん分の率 ()

按分による政務活動費の充当額 (円)

一部のみ打ち切り充当した場合

政務活動費充当額 (円)

領収書等の添付様式

整理番号

2

領収書その他の証拠書類の添付欄

社員No.	所属コード	氏名
1		様

2022年9月給与明細書

支給日: 22日

末宗秀雄事務所

勤務	勤務日数	欠勤日数	勤務時間	普通残業	深夜残業	休日出勤	休日残業	休日深夜	遅刻早退

支給 明細	280,000								
									280,000

控除 明細	13,676	23,790	840	38,306	241,694	6,210		
								44,516
								235,484

メモ	受領日 9月25日
----	-----------

事業名、使途及び内容等

調査研究補助職員給与(9月分)

あん分による充当の場合

あん分の率

(50 / 100)

按分による政務活動費の充当額

(140,000 円)

一部のみ打切り充当した場合

政務活動費充当額

(

円)

別記様式第7号（第4条関係）

整理番号	3	領		<div style="text-align: right; font-size: 0.8em;">株式会社 JTB </div> <div style="text-align: center; border: 1px solid black; padding: 5px; margin: 10px 0;"> <h2 style="margin: 0;">領 収 証</h2> </div> <table border="1" style="width: 100%; border-collapse: collapse; margin: 5px 0;"> <tr> <td style="font-size: 0.7em;">通 票</td> <td style="font-size: 0.7em;">T001-035451</td> </tr> <tr> <td style="font-size: 0.7em;">領収証番号</td> <td style="font-size: 0.7em;">79587160603-01-11</td> </tr> <tr> <td style="font-size: 0.7em;">発 行 日</td> <td style="font-size: 0.7em;">2022年 9月26日</td> </tr> </table> <p style="margin: 5px 0;">末宗 秀雄 様</p> <p style="margin: 5px 0; font-size: 0.8em;">下記の金額正に領収いたしました</p> <div style="border: 1px solid black; padding: 5px; width: fit-content; margin: 5px auto;"> <p style="margin: 0; text-align: center;">¥114,600 -</p> </div> <p style="margin: 5px 0; font-size: 0.8em;">但し 10月 6日 国内旅行代金</p> <p style="margin: 10px 0; font-size: 0.8em;">ご入金内訳（今回のご入金額）</p> <table border="1" style="width: 100%; border-collapse: collapse; margin: 5px 0;"> <thead> <tr> <th style="font-size: 0.7em;">日 付</th> <th style="font-size: 0.7em;">種 別</th> <th style="font-size: 0.7em;">金 額</th> </tr> </thead> <tbody> <tr> <td style="font-size: 0.7em;">2022/09/26</td> <td style="font-size: 0.7em;">クレジット</td> <td style="font-size: 0.7em; text-align: right;">¥114,600</td> </tr> <tr> <td> </td> <td> </td> <td> </td> </tr> <tr> <td> </td> <td> </td> <td> </td> </tr> <tr> <td> </td> <td> </td> <td> </td> </tr> <tr> <td> </td> <td> </td> <td> </td> </tr> <tr> <td> </td> <td> </td> <td> </td> </tr> <tr> <td> </td> <td> </td> <td> </td> </tr> <tr> <td colspan="2" style="font-size: 0.7em; text-align: center;">合 計 金 額</td> <td style="font-size: 0.7em; text-align: right;">¥114,600</td> </tr> </tbody> </table> <div style="margin: 10px 0;"> <table border="1" style="width: 100%; border-collapse: collapse;"> <tr> <td style="font-size: 0.7em;">大分トキハ会館店 〒870-0021 大分県大分市府内町 1-137-3 トキハ会館3F TEL: 097-537-7585</td> <td style="width: 10%; text-align: center; vertical-align: middle;"> <small>印 紙 税 申 込 納 付 に つ き 品 川 税 務 署 承 認 済</small> </td> </tr> </table> </div> <div style="margin: 5px 0;"> <table border="1" style="width: 100%; border-collapse: collapse;"> <tr> <td style="font-size: 0.7em;">出納責任者 取 扱 者</td> <td style="width: 10%; text-align: center; vertical-align: middle;"> <small>領収書 1/2</small> </td> </tr> </table> </div> <p style="margin: 5px 0; font-size: 0.8em;">領収簿添付、領収印の無いもの及び金額訂正のものは無効です。</p>	通 票	T001-035451	領収証番号	79587160603-01-11	発 行 日	2022年 9月26日	日 付	種 別	金 額	2022/09/26	クレジット	¥114,600																			合 計 金 額		¥114,600	大分トキハ会館店 〒870-0021 大分県大分市府内町 1-137-3 トキハ会館3F TEL: 097-537-7585	 <small>印 紙 税 申 込 納 付 に つ き 品 川 税 務 署 承 認 済</small>	出納責任者 取 扱 者	 <small>領収書 1/2</small>
通 票	T001-035451																																								
領収証番号	79587160603-01-11																																								
発 行 日	2022年 9月26日																																								
日 付	種 別	金 額																																							
2022/09/26	クレジット	¥114,600																																							
合 計 金 額		¥114,600																																							
大分トキハ会館店 〒870-0021 大分県大分市府内町 1-137-3 トキハ会館3F TEL: 097-537-7585	 <small>印 紙 税 申 込 納 付 に つ き 品 川 税 務 署 承 認 済</small>																																								
出納責任者 取 扱 者	 <small>領収書 1/2</small>																																								
事業名、用途及び内容等	令和4年9月26日支払い ¥114,600																																								
調査研究活動経費（政務活動補助職員分含む） （航空券・宿泊代）	日 時：令和4年10月6日～8日 訪問先：衆議院議員武田良太事務所・衆議院議員村上誠一郎事務所 参加者：末宗秀雄議員 （随行）政務活動補助職員、 XXXXXXXXXX																																								
あん分による充当の場合	あん分の率 （ ） あん分による政務活動費の充当額 （ 円）																																								
一部のみ打ち切り充当した場合	政務活動費充当額 （ 円）																																								

政務活動費 **（県外）**・海外） 調査研究報告書

会 派 名 志士の会

日 程	令和 4 年 10 月 6 日（木）～令和 4 年 10 月 8 日（土）
場 所	衆議院第一議員会館
相 手 方	武田良太事務所、 XXXXXXXXXX 秘書・ XXXXXXXXXX 秘書
参加議員 氏 名	末宗 秀雄・（随行）政務活動補助職員、 XXXXXXXXXX
目的・内容 ・成果等	（目的） 下記の内容で調査研究活動を行う
	（内容） ・日豊本線沿いの地域連携について ・大分県と福岡県の今後の連携について 上記二点を武田良太事務所へ説明し、今後の協力をいただく
	（成果） 武田先生の選挙区は大分県と福岡県の県境に位置し、大分県との関係が深い。大分県との連携の重要性を説明し、理解を得られ、今後、両県が発展するために様々な点で協力していただける回答を得られた。引き続き、宇佐市選出の議員として、地域発展のため頑張っていきたい。

※ 海外の場合、行程表、詳細報告等を添付すること。

※ 調査研究、要請陳情活動等を行った場合に作成し、添付すること。

政務活動費（**県外**・海外）調査研究報告書

会派名 志士の会

日程	令和4年10月6日（木）～令和4年10月8日（土）
場所	衆議院第一議員会館
相手方	村上誠一郎衆議院議員
参加議員氏名	末宗 秀雄・（随行）政務活動補助職員、 XXXXXXXXXX
目的・内容 ・成果等	(目的) 下記の内容で調査研究活動を行う
	(内容) ・豊予海峡ルートについて ・愛媛県との災害時の連携について 上記の件について村上誠一郎衆議院議員へ説明し、今後の協力をいただく。
	(成果) 大分県と愛媛県は大分県佐賀関半島～愛媛県佐田岬半島間が13.9kmと非常に近い距離にあり、この海峡を結ぶことは両県にとって大変未来がある。村上先生から愛媛県にもメリットがあり、地域発展に寄与するものになり得ると言っていた。大分県議会議員として今後の事業計画等に関わった際は、本研修で得た知識を活かしたい。

※ 海外の場合、行程表、詳細報告等を添付すること。

※ 調査研究、要請陳情活動等を行った場合に作成し、添付すること。

整理番号

4

領収書等の添付様式

領収書その他の証拠書類の添付欄

ご利用明細										
ご利用日	ご利用店名/商品名等	ご利用者	ご利用金額	支払方法	手数料	手数料	手数料	手数料	手数料	手数料
2022/7/31	国内：ドコモコリヨウリヨウキン		9,793	1						96

★★★エコメール登録のご案内★★★
 エコメールとは、郵送でのご利用代金明細書(請求書)及びご利用明細書(マンスリースタートメント)に替えて明細書が出来ることを電子メールにてご連絡し、OCWEBサービスのマイページから明細書をご確認いただくサービスです。既にOCWEBサービスのユーザ登録が完了している場合は、ログイン後登録いただけます。新たにOCWEBサービスにご登録のいただく場合は、自動的にエコメールの登録となります。いつでも、どこでも自分のイメージで明細書の確認ができ、大変便利なサービスです。

※2 手数料率及び貸付利率機のキャッシング利用分は実質年率を表示しています。 ※3 「当月お支払い額」は、1回払いを除くお支払いの場合、「分割支払金」ご請求・ご入金に関するお問い合わせ先 カスタマーセンター

支払日 9月26日
 000421-01/01

事業名、使途及び内容等

携帯電話使用料
 (7/月分) 9,793円

あん分による充当の場合

あん分の率

(50 / 100)

按分による政務活動費の充当額

(4,896 円)

一部のみ打ち切り充当した場合

政務活動費充当額

(円)

領収書等の添付様式

整理番号

5

領収書その他の証拠書類の添付欄

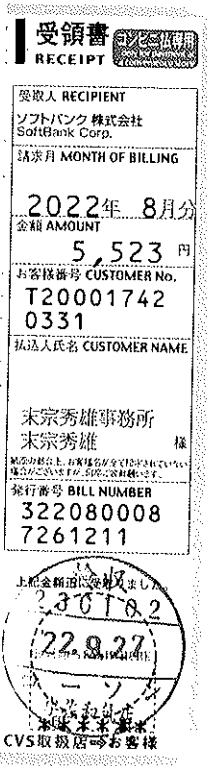

事業名、使途及び内容等

事務所電話代

あん分による充当の場合

あん分の率

(50/100)

按分による政務活動費の充当額

(2,761 / 円)

一部のみ打ち切り充当した場合

政務活動費充当額

(

円)

整理番号

6

領収書等の添付様式

領収書その他の証拠書類の添付欄

毎度御愛読戴き有難うございます

領 収 証		令和 4 年 9 月 28 日
令和 4 年 9 月分		末宗 秀雄 様
大分合同新聞代	¥	3,500 円
日本経済新聞代	¥	円
西日本新聞代	¥	円
	¥	円
計	¥	(消費税含む)

上記の通り領収いたしました

本領収証に書かれたお客様の個人情報は、当プレスセンター（販売店）において適切に管理し、新聞等の配達・集金、デリバリー、プレスセンターからの各種ご連絡、新聞・出版物等のご案内などに利用させていただきます。

大分合同新聞 宇佐和間北馬城PC 新 貝 政 彦
宇佐市東上田1489の1 TEL 37-2041



店主印

事業名、使途及び内容等

新聞購読料

あん分による充当の場合

あん分の率 ()

按分による政務活動費の充当額 (円)

一部のみ打切り充当した場合

政務活動費充当額 (円)

領収書等の添付様式

整理番号

7

領収書その他の証拠書類の添付欄



領収書

区域 433 全戸 0042 お問合せNo 16402

お名前 末宗 秀雄 様
和気1261

4年 9月分

銘柄	部数	本体	消費税	合計
1 読売新聞 統合版	1			3,400
2				
3				
合計				3,400 円

◇左記の通り領収しました

領収日 4年 9月 28日

いつもご愛読ありがとうございます

料理



読売センター宇佐

所長 高橋 敬治

宇佐市大字上敷田118 TEL(0978)32-2395



※裏面もあわせて内容を十分お読みください。

事業名、使途及び内容等

新聞購読料

あん分による充当の場合

あん分の率 ()

按分による政務活動費の充当額 (円)

一部のみ打切り充当した場合

政務活動費充当額 (円)

領収書等の添付様式

整理番号

8

領収書その他の証拠書類の添付欄



領収書

区域 621 金戸 0042 お問合せNo 17325

お名前 末宗 秀雄 様
和気1261

4年 9月分

1	2	3	4	5	6
品名	数量	本体	消費税	合計	
毎日新聞	1			3,400	
合計				3,400 円	

◇左記の通り領収しました

領収日 4年 9月 28日

いつもご愛読ありがとうございます



読売センター宇佐

所長 高橋 敬治

宇佐市大字上敷田118 TEL(0978)32-2395



※裏面もあわせて内容を十分お読みください

事業名、使途及び内容等

新聞購読料

あん分による充当の場合

あん分の率 ()

按分による政務活動費の充当額 (円)

一部のみ打切り充当した場合

政務活動費充当額 (円)

領収書等の添付様式

整理番号 9

領収書その他の証拠書類の添付欄

新聞購読料 領収証

末宗 秀雄 様

ご購入ありがとうございます。
下記金額を正に領収いたしました。

2022年9月分

領収日 9月28日

領収金額 ¥3,821

品名	定価(税込)	部数	金額
聖教新聞※	1,934	1	1,934

その他購読料等 領収証

品名	定価(税込)	部数	金額
公明新聞※	1,887	1	1,887

※仕税減税率対象品目です。 (10%対象 0)
(8%対象 3,821)

事業名、使途及び内容等

新聞購読料

販売店 八山 洋
住所 別府市古市町25-1
TEL 0977-85-8740 FAX 0977-85-8741



お申込No. 44033-28417(1419)

あん分による充当の場合

あん分の率 ()

按分による政務活動費の充当額 (円)

一部のみ打切り充当した場合

政務活動費充当額 (円)

整理番号

10

領収書等の添付様式

領収書その他の証拠書類の添付欄

保険料納入告知額・領収済額通知書

5400

あなたの本月分保険料額は下記のとおりです。

なお、納入告知書を指定の金融機関に送付しましたから、指定振替日（納付期限）前日までに口座残高の確認をお願いします。

下記の金額を指定の金融機関から口座振替により受領しました。

事業所番号	24入二	事業所番号	01639
納付目的年月	令和 4年 9月	納付期限	令和 4年 10月 31日
健康勘定	厚生年金勘定	子ども・子育て支援勘定	
健康保険料	厚生年金保険料	子ども・子育て拠出金	
29,456	51,240	1,008	
合計	額		¥81,704 円

令和 4年 8月分 保険料	領収日	令和 4年 9月 30日
健康勘定	厚生年金勘定	子ども・子育て支援勘定
健康保険料	厚生年金保険料	子ども・子育て拠出金
27,352	47,580	936
合計	額	¥75,868 円

令和 4年 10月 20日

歳入徴収官

厚生労働省年金局事業管理課長
(日本年金機構
別府
年金事務所)



879-1135 宇佐市 大字 和気
1246-2

末宗秀雄事務所 末宗秀雄

様

02/02 14455821

(裏面へつづく)

事業名、使途及び内容等

社会保険 業主負担金 (8月分)
健康保険 厚生年金 児童手当 合計

事業主	13676	23290	936	37802
個人	13676	23790	0	37466
計	27352	47080	936	75268

あん分による充当の場合

あん分の率

(50 / 100)

按分による政務活動費の充当額

(19,20 / 円)

一部のみ打切り充当した場合

政務活動費充当額

(円)

整理番号

11

領収書等の添付様式

領収書その他の証拠書類の添付欄

領 収 証

末宗秀雄

様 No.

★ ￥390,000-

内 訳

現金

小切手

手形

消費税(10%)

消費税(8%)

内税額計

但 広報紙415冊代といたす

令和4年9月30日 上記正に領収いたしました

登録番号

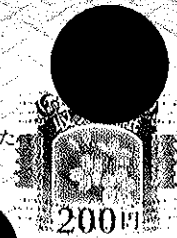
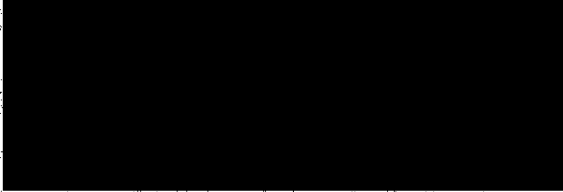

事業名、用途及び内容等

末宗ひでお県政広報紙
制作代

あん分による充当の場合

あん分の率

(99.4 / 100)

按分による政務活動費の充当額

(387,660 円)

一部のみ打切り充当した場合

政務活動費充当額

(円)

整理番号	/
領収書その他の証拠書類の添付欄	

領収書等の添付様式

領 収 書
 現・チ・ク・割引 No.1271
 日付 '22年10月06日
 車番 100720 000
 基本運賃 ¥6340円
 ETC料金 ¥720円
 運賃料金計 ¥6340円
 通行料他計 ¥720円
合計 ¥7060円
 上記の通り領収致しました
 毎度ご乗車ありがとうございます。
 お忘れ物は当社へ
東京タクシー株式会社
 東京都足立区六本1-17-29
 TEL 03-5856-0620

領 収 書
 現・チ・ク・割引 No.4095
 日付 '22年10月06日
 車番 0037 000
 メータ運賃 ¥1,780円
合計金額 ¥1,780円
 上記の通り領収致しました
 毎度ご乗車ありがとうございます。
 お忘れ物・お気付きの点は当社へ
小松川タクシー株式会社
 東京都江戸川区松島1-32-20
 TEL 03-3654-2211

領 収 書
 日付 2022年10月06日
 車番 3228
 基本運賃 ¥2260-
合計 ¥2260-
 (内消費税等 ¥205-)
 現金支払 内訳 ¥2260-
 kmグループ 美松交通株式会社
 東京都江東区毛利1-10-14
 忘れ物・領収書問合わせ 03-3631-0831
 お客さま相談室 0120-717-039
 km呼ぶなら
「S. RIDE」
 タウンロード用QRコード

<ナビコード>
 A44-5673-9137
 (営業回数7023)

羽田空港 → 宿泊地 タクシー代	宿泊地 → 衆議院第一議員会館 タクシー代	衆議院第一議員会館 → 宿泊地 タクシー代
------------------------	-----------------------------	-----------------------------

事業名、使途及び内容等	調査研究活動経費 11,100円 日時：令和4年10月6日～8日 訪問先：武田良太事務所・村上誠一郎事務所 参加者：末宗秀雄議員(随行) 政務活動補助職員	
あん分による充当の場合		
あん分の率 ()		
按分による政務活動費の充当額 ()	円)	
一部のみ打切り充当した場合		
政務活動費充当額 ()	円)	

整理番号

2

領収書等の添付様式

領収書その他の証拠書類の添付欄

領収証

(チケット・カード・クーポン)
 2022年10月07日
 無線番号 1141号
 乗車料金 ¥1620円

計 1620円

お忘れ物・お問合せは
 カスタマーサポートデスクへ
 TEL 0570 (08) 2151 平日9:00~17:00

日本交通 千住営業所
 TEL 03 (3888) 2151

GPS)

宿泊地

→ 衆議院第一議員会館

タフニ一代

領収書

現・チ・ク・割引 No.0009

日付 '22年10月07日 12:08

車番 5557 800

メ-タ運賃 ¥1620円

迎車料金 ¥420円

運賃料金計 ¥2040円

合計 ¥2040円

上記の通り領収致しました

毎度ご乗車ありがとうございます

日本交通グループ

日生交通株式会社

〒177-0031

東京都練馬区三原台2-19-2

お忘れ物は当社へ

TEL 03-3925-0237

衆議院第一議員会館

→ 宿泊地

タフニ一代

事業名、使途及び内容等

調査研究活動経費 3,660円

日時：令和4年10月6日~8日

訪問先：武田良太事務所・村上誠一郎事務所

参加者：末宗秀雄議員 (随行) 政務活動補助職員

あん分による充当の場合

あん分の率 ()

按分による政務活動費の充当額 () 円)

一部のみ打切り充当した場合

政務活動費充当額 () 円)

領収書等の添付様式

整理番号 **3**

領収書その他の証拠書類の添付欄

一般財団法人空港振興・環境整備支援機構

大分事務所

TEL 0978-68-1158

領収証

領収証
 (チケット・カード・クーポン)
 2022年10月08日
 無線番号 5472号
 乗車料金 ¥6820円
 立替金(ETC含む) ¥600円

計 **7420円**

お忘れ物・お問い合わせは
カスタマーサポートデスクへ
TEL 0970(08)2151 平日9:00~17:00

日本交通グループ
キャピタルオート株式会社
TEL 03(3396)0563

精算機 #04 A 精算No.000013
 発券機 #01 発券No.089180
 入庫時刻 2022年10月 6日(木) 09:43
 出庫時刻 2022年10月 8日(土) 16:51
 駐車時間 2日 7:08
 駐車料金 A料金 1,500円
 =====
 合計 1,500円
 現金領収額 1,500円
 お預り 2,000円
 お釣り 500円

またのご利用をお待ちしております。

宿泊地
 → 羽田空港
 タクシー代

大分空港駐車場
 利用代

事業名、使途及び内容等

調査研究活動経費 8,920円
 日時：令和4年10月6日～8日
 訪問先：武田良太事務所・村上誠一郎事務所
 参加者：末宗秀雄議員(随行) 政務活動補助職員

あん分による充当の場合

あん分の率 ()

按分による政務活動費の充当額 (円)

一部のみ打切り充当した場合

政務活動費充当額 (円)

領収書等の添付様式

整理番号

5

領収書その他の証拠書類の添付欄

ご利用明細											
ご利用日	ご利用店名/商品名等	ご利用者	ご利用金額	支払方法	手数料率 及び貸付利率 ※2	手数料	ご請求 (回目)	ボーナス 支払月	当月お支払い額 ※3	翌月以降残高	今日残高ポイント
2022.8.31	国内:ドコモゴリョウキョウケン		9,793	1			1		9,793		96

★★★エコメール登録のご案内★★★
 エコメールとは、郵送でのご利用代金明細書(請求書)及びご利用明細書(マンスリースタートメント)に替えて明細書が当来たことを電子メールにてご通知し、OCWEBサービスのマイページから明細書をご確認いただくサービスです。既にOCWEBサービスのユーザ登録が完了している場合は、ログイン後登録いただけます。新規でOCWEBサービスにご登録のいたる場合は、自動的にエコメールの登録となります。いつでも、どこでも自分のタイミングで明細書の確認ができ、大変便利なサービスです。

※2 手数料率及び貸付利率欄の空白欄はご利用分は実質年率を表示しています。 ※3 「当月お支払い額」は、1回払いを除くお支払いの場合、「分割支払金」となります。ご請求・ご入金に関するお問い合わせ先 カスタマーセンター

支払日 10月26日
000327-01/01 1

事業名、使途及び内容等

携帯電話使用料
(2ヶ月分) 9,793円

あん分による充当の場合

あん分の率

(50/100)

按分による政務活動費の充当額

(4,296 円)

一部のみ打切り充当した場合

政務活動費充当額

(円)

領収書等の添付様式

整理番号

6

領収書その他の証拠書類の添付欄

毎度御愛読戴き有難うございます

領収証

令和 4年10月28日

令和4年10月分

未宗 秀広様

大分合同新聞代	¥	3,500	円
日本経済新聞代	¥		円
西日本新聞代	¥		円
	¥		円
計	¥		(消費税含む)



上記の通り領収いたしました

本領収証に書かれたお客様の個人情報は、当プレスセンター（販売店）において適切に管理し、新聞等の配達・集金、デリバリー、プレスセンターからの各種ご連絡、新聞・出版物等のご案内などに利用させていただきます。

大分合同新聞 宇佐和間北馬城PC 新貝 政彦
宇佐市東上田1489の1 TEL 37-2041

店主印



事業名、使途及び内容等

新聞購読料

あん分による充当の場合

あん分の率 ()

按分による政務活動費の充当額 (円)

一部のみ打ち切り充当した場合

政務活動費充当額 (円)

整理番号

7

領収書等の添付様式

領収書その他の証拠書類の添付欄



領収書

区域433 全戸0042 お問合せNo16402

お名前 末宗 秀雄 様
和気1261

4年 10月分

銘 柄	部数	本体	消費税	合計
1. 読売新聞 統合版	1			3,400
2.				
3.				
合 計				3,400 円

◇左記の通り領収しました

領収日 4年10月28日

令和5年度家計簿の注文を受付しています。

料理



読売センター宇佐

所長 高橋 敬治

宇佐市大字上敷田118 TEL(0978)32-2395

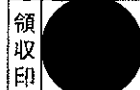

※裏面もあわせて内容を十分お読みください。

事業名、使途及び内容等

新聞購読料

あん分による充当の場合

あん分の率 ()

按分による政務活動費の充当額 (円)

一部のみ打切り充当した場合

政務活動費充当額 (円)

領収書等の添付様式

整理番号

8

領収書その他の証拠書類の添付欄



領収書

区域 621 金戸 0042 お問合せNo.17325

お名前 末宗 秀雄 様
和気1261

4年 10月分

銘 柄	部数	本 体	消費税	合 計
1 毎日新聞	1			3,400
2				
3				
合 計				3,400 円

◇左記の通り領収しました

領収日 4年10月28日

令和5年度家計簿の注文を受付しています。



読 売 セ ン タ ー 宇 佐
所 長 高 橋 敬 治

宇佐市大字上敷田118 TEL(0978)32-2395



※裏面もあわせて内容を十分お読みください。

事業名、使途及び内容等

新聞購読料

あん分による充当の場合

あん分の率 ()

按分による政務活動費の充当額 (円)

一部のみ打ち切り充当した場合

政務活動費充当額 (円)

整理番号

9

領収書等の添付様式

領収書その他の証拠書類の添付欄

新聞購読料 領収証

末宗 秀雄 様

ご購入ありがとうございます。

下記金額を正に領収いたしました。

2022年10月分

領収日 10月28日

領収金額

¥3,821

品名	定価(税込)	部数	金額
聖教新聞※	1,934	1	1,934

その他購読料等 領収証

品名	定価(税込)	部数	金額
公明新聞※	1,887	1	1,887

※(軽減税率対象品目です。

(10%対象 0)

(8%対象 3,821)

事業名、使途及び内容等

新聞購読料

販売店 八山 洋一

住所 別府市古市町25-1

TEL 0977-85-8740 FAX 0977-85-8741

お申込No. 44033-28417(1419)



あん分による充当の場合

あん分の率 ()

按分による政務活動費の充当額 (円)

一部のみ打切り充当した場合

政務活動費充当額 (円)

整理番号 10

領収書等の添付様式

領収書その他の証拠書類の添付欄

保険料納入告知額・領収済額通知書

5374

あなたの本月分保険料額は下記のとおりです。

なお、納入告知書を指定の金融機関に送付しましたから、指定振替日（納付期限）前日までに口座残高の確認をお願いします。

下記の金額を指定の金融機関から口座振替により受領しました。

事業所登録記号	24入二	事業所番号	01639
納付日の年月	令和 4年 10月	納付期限	令和 4年 11月 30日
健康勘定	厚生年金勘定	子ども・子育て支援勘定	
健康保険料	厚生年金保険料	子ども・子育て拠出金	
29,456	51,240	1,008	
合計額	¥81,704 円		

令和 4年 9月分 保険料	領収日	令和 4年 10月 31日
健康勘定	厚生年金勘定	子ども・子育て支援勘定
健康保険料	厚生年金保険料	子ども・子育て拠出金
29,456	51,240	1,008
合計額	¥81,704 円	

令和 4年 11月 18日

歳入徴収官

厚生労働省年金局事業管理課長
(日本年金機構
別府
年金事務所)



879-1135 宇佐市 大字 和気
1 2 4 6 - 2

末宗秀雄事務所 末宗秀雄

様

02/02 14456079

(裏面へつづく)

事業名、用途及び内容等

社会保険事業主負担金(9月分)
健康保険 厚生年金 児童手当 合計

事業主 14728 25620 1008 41356

個人 14728 25620 0 40348

計 29456 51240 1008 81704

あん分による充当の場合

あん分の率

(50 / 100)

按分による政務活動費の充当額

(20,678 円)

一部のみ打切り充当した場合

政務活動費充当額

(円)

領収書等の添付様式

整理番号

/

領収書その他の証拠書類の添付欄

受領書 RECEIPT

受取人 RECIPIENT
ソフトバンク株式会社
SoftBank Corp.

請求月 MONTH OF BILLING
2022年10月分

金額 AMOUNT
5,504 円

お客様番号 CUSTOMER No.
T20001742
0331

法人氏名 CUSTOMER NAME
末宗秀雄事務所
末宗秀雄 様

発行番号 BILL NUMBER
322100008
5191119

上記金額正に受取りました。
22100008
安 藤
269251
CVS取扱店様へお客様

事業名、使途及び内容等

事務所電話代

あん分による充当の場合

あん分の率

(50 / 100)

按分による政務活動費の充当額

(2,752 円)

一部のみ打切り充当した場合

政務活動費充当額

(

円)

整理番号	2
------	---

領収書等の添付様式

領収書その他の証拠書類の添付欄

領 収 書

受診者番号 102714

受診日 2022/11/22 No.50

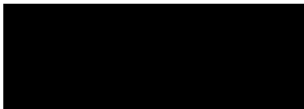

様

金額	7,920 円
----	---------

印紙税法
第5条別表
の7の規定
より非課税

健診料として、上記の金額正に領収致しました。

宇佐高田地域成人病検診センター
〒872-0102
大分県宇佐市南宇佐635
Tel (0978) 37-2451



2022年11月22日 発行

事業名、用途及び内容等	調査研究補助職員、健診料	
あん分による充当の場合		
あん分の率	(50/100)	
按分による政務活動費の充当額	(3,960)	円)
一部のみ打ち切り充当した場合		
政務活動費充当額	(円)

整理番号

3

領収書等の添付様式

領収書その他の証拠書類の添付欄

社員No.	所属コード	氏名
1		様

2022年11月給与明細書

支給日: 25日

末宗秀雄事務所

勤務	勤務日数	欠勤日数	勤務時間	普通残業	深夜残業	休日出勤	休日残業	休日深夜	遅刻早退
----	------	------	------	------	------	------	------	------	------

支給 明細	基本給	固定給	臨時給	賞与	退職給付	勤続手当	退職手当
	280,000						
	普通残業手当	深夜残業手当	休日出勤手当	休日残業手当	休日深夜手当		
	勤続手当	勤続加算					
					繰上り勤続	繰上り退職	賞与額合計
							280,000

控除 明細	健康保険料	厚生年金保険	雇用保険料	所得税	源泉徴収額	所得税	住民税
	14,728	25,620	1,400	41,748	238,252	6,110	
							控除額合計
							47,858
							税引後金額
							232,142

メモ

受領日 11月25日

事業名、使途及び内容等

調査研究補助職員給与(11月分)

あん分による充当の場合

あん分の率

(50/100)

按分による政務活動費の充当額

(140,000 円)

一部のみ打ち切り充当した場合

政務活動費充当額

(

円)

整理番号

4

領収書等の添付様式

領収書その他の証拠書類の添付欄

領 収 証

志士の会 殿

金 1, 240円

ただし、第21回 大分県議会政策勉強会負担金として

上記金額を領収しました。

令和4年11月28日

大分県議会政策勉強会

会計担当 祖母井 一郎



事業名、用途及び内容等

第21回 大分県議会政策勉強会負担金

あん分による充当の場合

あん分の率 ()

按分による政務活動費の充当額 (円)

一部のみ打ち切り充当した場合

政務活動費充当額 (円)

領収書等の添付様式

整理番号

5

領収書その他の証拠書類の添付欄

ご利用明細											
ご利用日	ご利用店名/商品名等	ご利用者	ご利用金額	支払方法	手数料 及 引当金	手数料	ご請求 (回数)	ボーナス 支払月	当月お支払い額	翌月以降残高	今回獲得ポイント
2022.09.30	国内：ドコモゴリョウリョウキ		9,793	1			1		9,793		96

※2 手数料表及び貸付利率等のモバロ利用分は実質年率を表示しています。 ※3 「当月お支払い額」は、1回払いを除くお支払いの場合、「分割支払金」とな
ご請求・ご入金に関するお問い合わせ先
カスタマーセンター

支払日 11月2日

000723-01/01 0852

事業名、使途及び内容等

携帯電話使用料
(9月分) 9,793円

あん分による充当の場合

あん分の率

(50/100)

按分による政務活動費の充当額

(4,896 円)

一部のみ打ち切り充当した場合

政務活動費充当額

(円)

整理番号 6

領収書等の添付様式

領収書その他の証拠書類の添付欄

毎度御愛読戴き有難うございます

領 収 証

令和 4年 11月 28日

未宗秀雄様

令和 4年 11月分

大分合同新聞代	¥	3,500	円
日本経済新聞代	¥		円
西日本新聞代	¥		円
	¥		円
計	¥		(消費税含む)

上記の通り領収いたしました

本領収証に書かれたお客様の個人情報は、当プレスセンター（販売店）において適切に管理し、新聞等の配達・集金、デリバリー、プレスセンターからの各種ご連絡、新聞・出版物等のご案内などに利用させていただきます。

大分合同新聞 宇佐和間北馬城PC 新 貝 政 彦

宇佐市東上田1489の1 TEL 37-2041

店主印

事業名、使途及び内容等

新聞購読料

あん分による充当の場合

あん分の率 ()

按分による政務活動費の充当額 () 円

一部のみ打切り充当した場合

政務活動費充当額 () 円

整理番号

7

領収書等の添付様式

領収書その他の証拠書類の添付欄



領収書

区域 433 全戸 0042 お問合せNo 16402

お名前 末宗 秀雄 様
和気1261

4年 11月分

品名	部数	本体	消費税	合計
1 読売新聞 統合版	1			3,400
2				
3				
合計				3,400 円

◇左記の通り領収しました

領収日 4年 11月 28日
令和5年度家計簿の注文を受付し
ています。

料理



読売センター宇佐
所長 高橋 敬治
宇佐市大字上敷田118 TEL(0978)32-2395



※裏面もあわせて内容を十分お読みください。

事業名、使途及び内容等

新聞購読料

あん分による充当の場合

あん分の率 ()

按分による政務活動費の充当額 (円)

一部のみ打切り充当した場合

政務活動費充当額 (円)

整理番号

8

領収書等の添付様式

領収書その他の証拠書類の添付欄



領収書

区域621 全戸0042 お問合せNo 17325

お名前 末宗 秀雄 様
和気1261

4年 11月分

銘 柄	部数	本体	消費税	合計
1 毎日新聞	1			3,400
2				
3				
合計				3,400 円

◇左記の通り領収しました

領収日 4年 11月 28日

令和5年度家計簿の注文を受付しています。



読 売 セ ン タ ー 宇 佐

所 長 高 橋 敬 治

宇佐市大字上敷田118 TEL(0978)32-2395



※裏面もあわせて内容を十分お読みください。

事業名、使途及び内容等

新聞購読料

あん分による充当の場合

あん分の率 ()

按分による政務活動費の充当額 (円)

一部のみ打切り充当した場合

政務活動費充当額 (円)

整理番号

9

領収書等の添付様式

領収書その他の証拠書類の添付欄

新聞購読料 領 収 証

末宗 秀雄 様

ご購入ありがとうございます。

下記金額を正に領収いたしました。

2022年11月分

領収日 / 11月28日

領収金額

¥3,821

品名	定価(税込)	部数	金額
聖教新聞※	1,934	1	1,934

その他購読料等 領 収 証

品名	定価(税込)	部数	金額
公明新聞※	1,887	1	1,887

※1は軽減税率対象品目です。

(10%対象 0)

(8%対象 3,821)

事業名、用途及び内容等

新聞購読料

販売店 八山 洋一

住 所 別府市古市町25-1

TEL 0977-85-8740 FAX 0977-85-8741

お申込先 11033-28417(1419)



あん分による充当の場合

あん分の率 ()

按分による政務活動費の充当額 (円)

一部のみ打切り充当した場合

政務活動費充当額 (円)

整理番号

/

領収書等の添付様式

領収書その他の証拠書類の添付欄

納入告知書 納付書* 領収証書

国庫金

厚生保険

年度	年金特別会計	内閣府及び厚生労働省	取扱庁番号	取扱庁名
4	0343	6375	00065119	厚生労働省年金局(別府)
納付目的年月	令和 4年 10月分			
納付期限	令和 4年 11月30日	令和 4年 11月18日		
健康保険料	29456	厚生年金保険料	51240	子ども・子育て支援給付金
子ども・子育て支援給付金			1008	
事業所登録番号	24入ニ	事業所番号	01639	うち証券受領
収納機関番号	00500	納付番号	1222790300009333	暗証番号
			463802	
納付場所	日本銀行本店、支店、代理店、歳入代理店又は日本年金機構			
別府	年金事務所			
納付金の	期限内に完納されなかったときは、延滞金の納付を要します。			
計算方法	(健康保険法第181条、同法附則第9条、厚生年金保険法第87条、同法附則第17条の4、子ども・子育て支援法第71条)			
歳入徴収官	厚生労働省年金局事業管理課長			
証券受領	全部 一部			
合計額	千 百 十 億 千 百 十 万 千 百 十 円			
	¥ 8 1 7 0 4			
納付目的	健康保険料 厚生年金保険料 子ども・子育て給付金 令和 4年度 内閣府及び厚生労働省所管 年金特別会計			
上記の合計額を領収しました。	(領収日付等)			
	出納済 4. 12. 15 2 大分銀行 豊後支店 (納付者印)			
879-1135 宇佐市 大字 和氣	879-1135 宇佐市 大字 和氣			
1246-2	1246-2			
末宗秀雄事務所 末宗秀雄	末宗秀雄事務所 末宗秀雄			
2643 24-入ニ 01639 090410	2643 24-入ニ 01639 090410			
様	様			

年金事務所の窓口窓口で、日本年金機構の職員が印の請求書に記入し、印を捺印してください。
この納入告知書(納付書)はPay-easy(ペイジー)対応のATM、インターネットバンキング等を利用して納付することができます。

翌年度5月1日以降現年度歳入組入

事業名、使途及び内容等

	社会保険事業主 負担金(10分月)			
	健康保険	厚生年金	児童手当	合計
事業主	14,728	25,620	1008	(41,356)
個人	14,728	25,620		40,348
計	29,456	51,240	1008	81,704

あん分による充当の場合

あん分の率 (50/100)

按分による政務活動費の充当額 (20,678 円)

一部のみ打ち切り充当した場合

政務活動費充当額 (円)

整理番号

3

領収書等の添付様式

領収書その他の証拠書類の添付欄

社員No.	所属コード	氏名
1		様

2022年12月賞与明細書

支給日: 23日

末宗秀雄事務所

勤務									
----	--	--	--	--	--	--	--	--	--

支給 明細	賞与	700,000							
								支給額合計	700,000

控除 明細	健康保険料	36,820	厚生年金保険	64,050	雇用保険料	3,500	社保合計	104,370	所得税額	595,630	所徴税	24,325
											控除額合計	128,695
											賞与支給額	571,305

メモ	受令日 12月23日
----	------------

事業名、使途及び内容等

調査研究補助職員 賞与

あん分による充当の場合

あん分の率 (50/100)

按分による政務活動費の充当額 (350,000 円)

一部のみ打切り充当した場合

政務活動費充当額 (円)

整理番号

4

領収書等の添付様式

領収書等の添付様式

ご利用明細

ご利用日	ご利用店名/商品名等	ご利用者	ご利用金額	支払方法	手数料率及び貸付利率※2	手数料	ご購入(回目)	ボーナス支払月	当月お支払い額※3	翌月以降残高	今回獲得ポイント
20221031	国内：ドコモリョウリョウキョウ 0		8,692	1			1		8,692		86

★★★あとリボ・あと分割★★★

今月からお支払いが始まる明細について「リボ払い・分割払い」の変更を承付けています。ご希望のお客様はカスタマーセンター(097-537-0404)までご連絡ください。※リボ払い・分割払いは、割賦ご利用可能枠の範囲内で承ります。また、変更日によっては、印座振替の金額の変更が間に合わない場合がありますので、あらかじめご了承ください。尚、変更内容によりましては、受け付け出来ない場合がございます。

※2 手数料率及び貸付利率のキャッシング利用分は実質年率を表示しています。 ※3 「当月お支払い額」は、1回払いを除くお支払いの場合、「分割支払額」になります。

ご請求・ご入金に関するお問い合わせ先
カスタマーセンター

支払日 12月26日

057758-017 51

事業名、用途及び内容等

携帯使用料 (10月分)

8,692 円

あん分による充当の場合

あん分の率 (50/100)

按分による政務活動費の充当額 (4,346 円)

一部のみ打切り充当した場合

政務活動費充当額 (円)

領収書等の添付様式

整理番号

5

領収書その他の証拠書類の添付欄

毎度御愛読戴き有難うございます

領収証

令和4年12月26日

令和4年12月分

末宗 秀雄様

大分合同新聞代	¥	3,500	円
日本経済新聞代	¥		円
西日本新聞代	¥		円
	¥		円
計	¥		(消費税含む)



上記の通り領収いたしました

本領収証に書かれたお客様の個人情報は、当プレスセンター（販売店）において適切に管理し、新聞等の配達・集金、デリバリー、プレスセンターからの各種ご連絡、新聞・出版物等のご案内などに利用させていただきます。

大分合同新聞 宇佐和間北馬城PC 新貝 政彦
宇佐市東上田1489の1 TEL 37-2041

店主印



事業名、使途及び内容等

新聞購読料

あん分による充当の場合

あん分の率 ()

按分による政務活動費の充当額 (円)

一部のみ打切り充当した場合

政務活動費充当額 (円)

整理番号

6

領収書等の添付様式

領収書その他の証拠書類の添付欄

領収書 区域 433 全戸 0042 お問合せNo 16402
 お名前 **末宗 秀雄 様**
 和気1261

4年 12月分

品名	部数	本体	消費税	合計
1 読売新聞 統合版	1			3,400
2				
3				
合計				3,400 円

◇左記の通り領収しました

領収日 4年 12月 26日

令和5年度家計簿の注文を受付しています。

料理



読売センター宇佐

所長 高橋 敬治

宇佐市大字上敷田118 TEL(0978)32-2395



※裏面もあわせて内容を十分お読みください。

事業名、使途及び内容等

新聞購読料

あん分による充当の場合

あん分の率 ()

按分による政務活動費の充当額 (円)

一部のみ打ち切り充当した場合

政務活動費充当額 (円)

領収書等の添付様式

整理番号

7

領収書その他の証拠書類の添付欄



領収書

区域 621 全戸 0042 お問合せNo 17325

お名前 末宗 秀雄 様
和気1261

4年 12月分

銘柄	部数	本体	消費税	合計
1 毎日新聞	1			3,400
2				
3				
合計				3,400 円

◇左記の通り領収しました

領収日 4年 12月26日

令和5年度家計簿の注文を受付しています。



読売センター宇佐

所長 高橋 敬治

宇佐市大字上敷田118 TEL(0978)32-2395



※裏面もあわせて内容を十分お読みください。

事業名、使途及び内容等

新聞購読料

あん分による充当の場合

あん分の率 ()

按分による政務活動費の充当額 (円)

一部のみ打切り充当した場合

政務活動費充当額 (円)

整理番号

8

領収書等の添付様式

領収書その他の証拠書類の添付欄

新聞購読料 領収証

末宗 秀雄 様

ご購読ありがとうございます。
下記金額を正に領収いたしました。

2022年12月分

領収日 12月26日

領収金額

¥3,821

品名	定価(税込)	部数	金額
聖教新聞※	1,934	1	1,934

その他購読料等 領収証

品名	定価(税込)	部数	金額
公明新聞※	1,887	1	1,887

※は軽減税率対象品目です。

(10%対象 0)

(8%対象 3,821)

事業名、用途及び内容等

新聞購読料

販売店 八山 洋行

住所 別府市古市町25-1

TEL 0977-85-8740 FAX 0977-85-8741

お申込No. 44033-28417(1419)



あん分による充当の場合

あん分の率 ()

按分による政務活動費の充当額 (円)

一部のみ打切り充当した場合

政務活動費充当額 (円)

整理番号	9
------	---

領収書等の添付様式

領収書その他の証拠書類の添付欄

領収証

No 15693

大分県議会議員 末宗秀雄様

2022年11月25日

金額	9	1	7	0	7	0	0	-
----	---	---	---	---	---	---	---	---



内訳	
現金	
小切手	

但 研修費用として(交社費)
上記正に領収いたしました

光きらめく未知のまちへ



☎879-0628
本社営業所

大分県豊後高田市新町2716
TEL (0978) 233111
FAX (0978) 233112



係

事業名、用途及び内容等	航空券	103,400
調査研究活動経費(政務活動補助職員分含む) (航空券・宿泊代・レンタカー代・旅行取扱料金)	宿泊代	19,600
	宿泊代	22,000
	レンタカー代	23,500
	旅行取扱料金	2,200
	合計	¥170,700
日 時：令和4年10月25日～27日		
訪問先：静岡県伊東市・神奈川県横浜市		
参加者：末宗秀雄議員 (随行) 政務活動補助職員、奥村善近		
あん分による充当の場合		
あん分の率 ()		
あん分による政務活動費の充当額 (円)		
一部のみ打切り充当した場合		
政務活動費充当額 (円)		

政務活動費 県外・海外） 調査研究報告書

会 派 名 志士の会



日 程	令和 4 年 10 月 25 日（火）～令和 4 年 10 月 27 日（木）
場 所	静岡県伊東市 伊東市文化財管理センター
相 手 方	伊東市議会副議長、大川勝弘氏・伊東市教育委員会生涯学習課長補佐、木亮介氏 伊東市教育委員会生涯学習課主幹、浦志真孝氏・伊東市議会事務局主事、野田昌伸氏
参加議員 氏 名	末宗 秀雄・政務活動補助職員、 XXXXXXXXXX
目的・内容 ・成果等	<p>（目的） 静岡県伊東市 伊東市文化財管理センター視察 人口約6万6千人の都市である伊東市で行われている文化財保護施策等を学び、今後の議員活動に活かすため調査研究する。</p>
	<p>（内容） 伊東市は、伊豆東部火山群の噴出物によって形成された広い丘陵地形にあり、温泉湧出口も多数あり、豊かな湯量は関東一と言われている。その丘陵上には旧石器時代からの遺跡が見つかっており、縄文時代、弥生時代等の出土品も多数見つかっている。 藤原氏の繁栄期から平家の全盛時代になると、中央での覇権争いに敗れた源頼朝が伊豆に流され、20年に及ぶ配流中の前半期は伊東にいたと言われている。藤原氏から分かれて伊東を名字の地としていたのが伊東一族であり、頼朝の監視役であったものと見られる。こうした中で、伊東祐親の娘と頼朝との恋物語や後に曾我兄弟の仇討ちにつながる初期武士団の所領争いをめぐる伝承も多く残されている。 伊東市は旧石器時代から近代まで日本の歴史には重要な役割を果たしていたと考える。</p>
	<p>（成果） 伊東市は、文化財等を保存するために市独自で文化財等調査整備事業補助金を保存団体に交付している。宇佐市は伊東市同様に文化財等が多くあり、この取り組みを非常参考になる。今後の文化芸術施策に活かしたいと考える。</p>

※ 海外の場合、行程表、詳細報告等を添付すること。

※ 調査研究、要請陳情活動等を行った場合に作成し、添付すること。

政務活動費 **（県外）**・海外） 調査研究報告書

会 派 名 志士の会

日 程	令和 4 年 10 月 25 日（火）～令和 4 年 10 月 27 日（木）
場 所	神奈川県横浜市
相 手 方	「横濱USAの会」主宰、 ■■■■ 氏・理事、 ■■■■ 氏、 ■■■■ 氏
参加議員 氏 名	末宗 秀雄・政務活動補助職員、 ■■■■
目的・内容 ・成果等	<p>(目的) 「横濱USAの会」との交流 地方は現在、人口減少、過疎化で疲弊している。そのような中、宇佐市は関係人口を増やすという目標を掲げている。本視察で「横濱USAの会」の方々と交流し、宇佐市の魅力をアピールする。</p>
	<p>(内容) 「横濱USAの会」主宰、■■■■氏から会の概要説明を受け、様々な意見交換をし、今後の宇佐市を「どう応援していくか？」を一緒に考えた。</p> <div style="display: flex; justify-content: space-around;">   </div>
	<p>(成果) 「横濱USAの会」主宰、■■■■氏から会の概要説明を受け、様々な意見交換が出来た。中でも、会員の方々の宇佐市に対する、愛情、情熱は宇佐市民として感慨深いものがあった。 宇佐市と関係が無かった方がこの会をきっかけに宇佐市を知り、応援して頂けるということは、今後宇佐市、ひいては大分県の発展につながるものである。関係人口を増やすことが地方にとって非常に重要であり、地方創生に寄与するものと考えている。</p>

※ 海外の場合、行程表、詳細報告等を添付すること。

※ 調査研究、要請陳情活動等を行った場合に作成し、添付すること。

領収書等の添付様式

整理番号

/

領収書その他の証拠書類の添付欄

(法人・個人用)

領 収 書

No. 052

大分県議会議員 末宗秀雄様

令和4年度 会費として

一金

¥5,000円

上記のとおり領収致しました

令和 5年 1月 10日

一般社団法人 宇佐市観光協会

〒872-0102

大分県宇佐市大字南宇佐2179-3

電話 0978-37-0202

代表理事 和田 久継

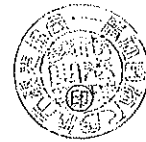

事業名、使途及び内容等

令和4年度(一社)宇佐市観光協会「年会費」

あん分による充当の場合

あん分の率 ()

按分による政務活動費の充当額 (円)

一部のみ打切り充当した場合

政務活動費充当額 (円)

整理番号

2

領収書等の添付様式

領収書その他の証拠書類の添付欄

社員No.	所属コード	氏名
1		様

2023年1月給与明細書

支給日: 25日

末宗秀雄事務所

勤務	勤務日数	欠勤日数	勤務時間	普通残業	深夜残業	休日出勤	休日残業	休日深夜	遅刻早退
----	------	------	------	------	------	------	------	------	------

支給 明細	基本給	役職手当	職務手当	家族手当	住宅手当	通勤手当	賞与手当
	280,000						
	普通残業手当	深夜残業手当	休日出勤手当	休日残業手当	休日深夜残業		
控除 明細	欠勤控除	賞与控除					
					課税通勤費	非課税通勤費	支給額合計
						280,000	

控除 明細	健康保険料	厚生年金保険	雇用保険料	社保合計	課税対象額	所得税	住民税
	14,728	25,620	1,400	41,748	238,252	6,110	
	年額繰上控除						
	-19,024						
							控除額合計
							47,858
							差引支給額
							251,166

メモ

受領日 1/25

事業名、使途及び内容等

調査研究補助職員給与(1月分)

あん分による充当の場合

あん分の率 (50/100)

按分による政務活動費の充当額 (140,000 円)

一部のみ打切り充当した場合

政務活動費充当額 (円)

領収書等の添付様式

整理番号 4

領収書その他の証拠書類の添付欄



事業名、使途及び内容等

事務所電話代(12月分)

あん分による充当の場合

あん分の率 (50/100)

按分による政務活動費の充当額 (2,756 円)

一部のみ打ち切り充当した場合

政務活動費充当額 (円)

整理番号

5

領収書等の添付様式

領収書その他の証拠書類の添付欄

毎度御愛読戴き有難うございます

領 収 証		令和 5 年 1 月 30 日
令和 5 年 / 月分	未宗 秀雄 様	
大分合同新聞代	¥	3,500 円
日本経済新聞代	¥	円
西日本新聞代	¥	円
	¥	円
計	¥	(消費税含む)

上記の通り領収いたしました

本領収証に書かれたお客様の個人情報は、当プレスセンター（販売店）において適切に管理し、新聞等の配達・集金、デリバリー、プレスセンターからの各種ご連絡、新聞・出版物等のご案内などに利用させていただきます。

大分合同新聞 宇佐和間北馬城PC 新 貝 政 彦
 宇佐市東上田1489の1 TEL 37-2041



事業名、使途及び内容等

新聞購読料

あん分による充当の場合

あん分の率 ()

按分による政務活動費の充当額 (円)

一部のみ打ち切り充当した場合

政務活動費充当額 (円)

領収書等の添付様式

整理番号

6

領収書その他の証拠書類の添付欄



領収書

区域 433 全戸 0042 お問合せNo.16402

お名前 末宗 秀雄 様
和気1261

5年 1月分

銘 柄	部数	本体	消費税	合計
1 読売新聞 統合版	1			3,400
2				
3				
合 計				3,400 円

◇左記の通り領収しました

領収日 5年 1月 30日

本年も御購読の程
宜しくお願い致します

料理



読 売 セ ン タ ー 宇 佐

所 長 高 橋 敬 治

宇佐市大字上敷田118 TEL(0978)32-2395



※裏面もあわせて内容を十分お読みください。

事業名、使途及び内容等

新聞購読料

あん分による充当の場合

あん分の率 ()

按分による政務活動費の充当額 (円)

一部のみ打ち切り充当した場合

政務活動費充当額 (円)

整理番号

7

領収書等の添付様式

領収書その他の証拠書類の添付欄



領収書
お名前 **末宗 秀雄 様**

区域 621 全戸 0042 お問合せNo 17325

和気1261

5年 1月分

銘柄	部数	本体	消費税	合計
1 毎日新聞	1			3,400
2				
3				
合計				3,400 円

◇左記の通り領収しました

領収日 5年 (月) 30日

本年も御購読の程
宜しくお願い致します



読売センター宇佐

所長 高橋 敬治

宇佐市大字上敷田118 TEL(0978)32-2395



※裏面もあわせて内容を
十分お読みください。

事業名、使途及び内容等

新聞購読料

あん分による充当の場合

あん分の率 ()

按分による政務活動費の充当額 (円)

一部のみ打ち切り充当した場合

政務活動費充当額 (円)

整理番号	8
領収書その他の証拠書類の添付欄	

領収書等の添付様式

新聞購読料 領収証

末宗 秀雄 様

ご購入ありがとうございます。
下記金額を正に領収いたしました。

2023年1月分 領収日 1月30日

領収金額	¥3,821
------	--------

品名	定価(税込)	部数	金額
聖教新聞※	1,934	1	1,934

その他購読料等 領収証

品名	定価(税込)	部数	金額
公明新聞※	1,887	1	1,887

※は軽減税率対象品目です。 (10%対象 0)
(8%対象 3,821)

事業名、用途及び内容等

新聞購読料

販売店 八山 洋
住所 別府市古市町25-1
TEL 0977-85-8740 FAX 0977-85-8741

お申込No. 44033-28417(1419)



あん分による充当の場合	
あん分の率 ()	
按分による政務活動費の充当額 (円)	
一部のみ打切り充当した場合	
政務活動費充当額 (円)	

整理番号

9

領収書等の添付様式

領収書その他の証拠書類の添付欄

保険料納入告知額・領収済額通知書

5387

あなたの本月分保険料額は下記のとおりです。

なお、納入告知書を指定の金融機関に送付しましたから、指定振替日（納付期限）前日までに口座残高の確認をお願いします。

下記の金額を指定の金融機関から口座振替により受領しました。

事業所整理番号	24入二	事業所番号	01639
始付目的年月	令和 5年 1月	納付期限	令和 5年 2月 28日
健康勘定	厚生年金勘定	子ども・子育て支援勘定	
健康保険料	厚生年金保険料	子ども・子育て拠出金	
29,456	51,240	1,008	
合計	額		¥81,704 円

令和 4年 12月分 保険料 振替日	令和 5年 1月 31日		
健康勘定	厚生年金勘定	子ども・子育て支援勘定	
健康保険料	厚生年金保険料	子ども・子育て拠出金	
103,096	179,340	3,528	
合計	額		¥285,964 円

令和 5年 2月 16日

歳入徴収官

厚生労働省年金局事業管理課長
(日本年金機構
別府
年金事務所)



879-1135 宇佐市 大字 和気
1246-2

末宗秀雄事務所 末宗秀雄

様

02/02 14458019

(裏面へつづく)

事業名、使途及び内容等

社会保険事業主負担金 (12月分)

健康保険 厚生年金 児童手当 合計

事業主	51,548	89,670	3,528	(144,746)
個人	51,548	89,670	0	141,218
計	103,096	179,340	3,528	285,964

あん分による充当の場合

あん分の率 (50/100)

按分による政務活動費の充当額 (72,373 円)

一部のみ打ち切り充当した場合

政務活動費充当額 (円)

整理番号

/

領収書等の添付様式

領収書その他の証拠書類の添付欄

社員No.	所属コード	氏名	様
1			

2023年2月給与明細書

支給日: 25日

末宗秀雄事務所

勤務	勤務日数	欠勤日数	勤務時間	普通残業	深夜残業	休日出勤	休日残業	休日深夜	遅刻早退	

支給 明細	基本給	役職手当	職務手当	継続手当	住居手当	通勤手当	介護手当	
	280,000							
	普通残業手当	深夜残業手当	休日出勤手当	休日残業手当	休日深夜残業			
控除 明細	健康保険料	厚生年金保険料	雇用保険料	住民税	所得税割当額	元徴収税	借入税	
	14,728	25,620	1,400	41,748	238,252	6,110		
	徴収額合計							47,858
							支払額合計	280,000
								232,142

メモ

受令日 2月25日

事業名、使途及び内容等

調査研究補助職員 給与 (2月分)

あん分による充当の場合

あん分の率 (50/100)

按分による政務活動費の充当額 (140,000 円)

一部のみ打切り充当した場合

政務活動費充当額 (円)

整理番号

2

領収書等の添付様式

領収書その他の証拠書類の添付欄

ご請求内訳

作成日 2023年 1月 20日

(1 / 1) ページ

ご請求年月	2023年 1月
お客様電話番号	[REDACTED]

期限 2023年 1月31日

内訳項目	金額(円)	内訳金額(円)	社会内訳等詳細	徴区分
○基本使用料等 (計)	3,360	3,360	ご利用期間 (12/1~12/31) ギガライト2、2年定期 ステップ2: 1GB~3GB	合 算
		(3,660)	(内訳) ギガライト2: 2年定期	
		(300)	(内訳) 5pモード利用料	
		0	(参考) 高速通信ご利用予てきは	2. 9G
○通信料・通信料 (計)	1,700	1,700	お引越種オプション定額料	合 算
○その他ご利用料金等 (計)	1,222	160	my domain/aiコンシェル利用料	合 算
		380	スプレッドコンテンツ利用料	合 算
		462	クラウドストレージオプション利用料 (50GB)	合 算
		-320	いらねしバック割引料	合 算
		260	あんしんセキュリティ利用料	合 算
		500	ケータイ保護サービス (600円コース)	合 算
		400	あんしん遠隔サポート利用料	合 算
		-320	あんしんバックモバイル割引	合 算
		50	ケータイお直しサービス利用料	合 算
		-50	ケータイお直しサービス割引料	合 算
		2	ユニバーサルサービス料/基本	1番号あたり2円のご請求となります
○消費税等附加額 (計)	600	600	消費税等附加額 (合計)	合算全体の課税合計×10%
○合計	7,592	7,592	合計	

お知らせ	
○継続利用期間は、12月まで	0年となりました。
○ポイントのお知らせ	
12月ご利用分に対する獲得ポイントは、	0円です。
(ポイント獲得の対象になるご利用金額は、	0.002円です。)
※その他の獲得ポイントはWEBまで確認ください。	

支払日 2月27日

事業名、用途及び内容等

携帯使用料(12月分)

7,592円

あん分による充当の場合

あん分の率

(50 / 100)

按分による政務活動費の充当額

(3,796 円)

一部のみ打切り充当した場合

政務活動費充当額

(円)

領収書等の添付様式

整理番号

3

領収書その他の証拠書類の添付欄

毎度御愛読戴き有難うございます

領 収 証		令和 5 年 2 月 27 日
令和 5 年 2 月分	未宗 秀雄 様	
大分合同新聞代	¥	3,500 円
日本経済新聞代	¥	円
西日本新聞代	¥	円
	¥	円
計	¥	(消費税含む)

上記の通り領収いたしました

本領収証に書かれたお客様の個人情報は、当プレスセンター（販売店）において適切に管理し、新聞等の配達・集金、デリバリー、プレスセンターからの各種ご連絡、新聞・出版物等のご案内などに利用させていただきます。

大分合同新聞 宇佐和間北馬城PC 新 貝 政 彦
 宇佐市東上田1489の1 TEL 37-2041



事業名、使途及び内容等

新聞購読料

あん分による充当の場合

あん分の率 ()

按分による政務活動費の充当額 (円)

一部のみ打切り充当した場合

政務活動費充当額 (円)

整理番号 4

領収書等の添付様式

領収書その他の証拠書類の添付欄



領収書

区域 433 金戸 0042 お問合せNo 16402

お名前 末宗 秀雄 様
和気1261

5年 2月分

銘 柄	部数	本 体	消費税	合 計
1 読売新聞 統合版	1			3,400
2				
3				
合 計				3,400 円

◇左記の通り領収しました

領収日 5年 2月 27日
いつもご愛読ありがとうございます

料理



読売センター宇佐
所長 高橋敬治
宇佐市大字上敷田118 TEL(0978)32-2395



※裏面もあわせて内容を十分お読みください。

事業名、使途及び内容等

新聞購読料

あん分による充当の場合

あん分の率 ()

按分による政務活動費の充当額 (円)

一部のみ打ち切り充当した場合

政務活動費充当額 (円)

整理番号

5

領収書等の添付様式

領収書その他の証拠書類の添付欄



領収書

区域 621 全戸 0042 お問合せNo 17325

お名前 末宗 秀雄 様
和気1261

5年 2月分

銘柄	部数	本体	消費税	合計
1 毎日新聞	1			3,400
2				
3				
合計				3,400 円

◇左記の通り領収しました

領収日 5年2月27日
いつもご愛読ありがとうございます



読売センター宇佐
所長 高橋 敬治
宇佐市大字上敷田118 TEL(0978)32-2395



※裏面もあわせて内容を十分お読みください。

事業名、使途及び内容等

新聞購読料

あん分による充当の場合

あん分の率 ()

按分による政務活動費の充当額 (円)

一部のみ打切り充当した場合

政務活動費充当額 (円)

整理番号

6

領収書等の添付様式

領収書その他の証拠書類の添付欄

新聞購読料 領収証

末宗 秀雄 様

ご購入ありがとうございます。
下記金額を正に領収いたしました。

2023年2月分

領収日 2月27日

領収金額

¥3,821

品名	定価(税込)	部数	金額
聖教新聞※	1,934	1	1,934

その他購読料等 領収証

品名	定価(税込)	部数	金額
公明新聞※	1,887	1	1,887

※軽減税率対象品目です。

(10%対象 0)

(8%対象 3,821)

事業名、使途及び内容等

新聞購読料

販売店 八山 洋一

住所 別府市古市町25-1

TEL 0977-85-8740

FAX 0977-85-8741

お申込No. 44033-28417(1419)



あん分による充当の場合

あん分の率 ()

按分による政務活動費の充当額 (円)

一部のみ打ち切り充当した場合

政務活動費充当額 (円)

整理番号

7

領収書等の添付様式

領収書その他の証拠書類の添付欄

保険料納入告知額・領収済額通知書

5403

あなたの本月分保険料額は下記のとおりです。

なお、納入告知書を指定の金融機関に送付しましたから、指定振替日（納付期限）前日までに口座残高の確認をお願いします。

下記の金額を指定の金融機関から口座振替により受領しました。

事業所整理記号	24入ニ	事業所番号	01639
納付日附年月	令和 5年 2月	納付期限	令和 5年 3月 31日
健康勘定	厚生年金勘定	子ども・子育て支援勘定	
健康保険料	厚生年金保険料	子ども・子育て拠出金	
29,456	51,240	1,008	
合計	額		¥81,704 円

令和 5年 1月分 保険料	領収日	令和 5年 2月 28日
健康勘定	厚生年金勘定	子ども・子育て支援勘定
健康保険料	厚生年金保険料	子ども・子育て拠出金
29,456	51,240	1,008
合計	額	
	¥81,704 円	

令和 5年 3月 20日

歳入徴収官

厚生労働省年金局事業管理課長
(日本年金機構
別府 年金事務所)



879-1135 宇佐市 大字 和気
1246-2

末宗秀雄事務所 末宗秀雄

様

02/02 14458520

(裏面へつづく)

事業名、使途及び内容等

社会保険事業主負担金(1月分)

	健康保険	厚生年金	児童手当	合計
事業主	14,728	25,620	1,008	(41,356)
個人	14,728	25,620	0	40,348
計	29,456	51,240	1,008	81,704

あん分による充当の場合

あん分の率 (50/100)

按分による政務活動費の充当額 (20,678 円)

一部のみ打切り充当した場合

政務活動費充当額 (円)

整理番号

/

領収書等の添付様式

領収書その他の証拠書類の添付欄

社員No.	所属コード	氏名
1		様

2023年3月給与明細書

支給日: 27日

末宗秀雄事務所

勤務	勤務日数	欠勤日数	勤務時間	普通残業	深夜残業	休日出勤	休日残業	休日深夜	遅刻早退
----	------	------	------	------	------	------	------	------	------

支給 明細	基本給	役職手当	職務手当	家族手当	住居手当	通勤手当	固定手当
	280,000						
	普通残業手当	深夜残業手当	休日出勤手当	休日残業手当	休日深夜給付		
	欠勤控除	勤怠控除					
						保険通勤費	通勤給付通勤費
							280,000

控除 明細	健康保険料	厚生年金保険	雇用保険料	社保合計	課税別金額	所得控	住民税
	14,728	25,620	1,400	41,748	238,252	6,110	
							控除額合計
							47,858
							繰引支控額
							232,142

メモ

受領日 3月27日

事業名、用途及び内容等

調査研究補助職員 給与(3月分)

あん分による充当の場合

あん分の率 (50/100)

按分による政務活動費の充当額 (40,000 円)

一部のみ打ち切り充当した場合

政務活動費充当額 (円)

整理番号

2

領収書等の添付様式

領収書その他の証拠書類の添付欄

ご利用料金のご案内 (ドコモご利用分)

お客様電話番号等 (BILLING NUMBER)	請求年月 (MONTH OF ISSUE)	振替日 (TRANSFER DAY)
	2023年 2月ご請求分	ご利用クレジット会社の 規約に基づく振替日
ご利用金額 (TOTAL AMOUNT)		8,802円

前月ご請求金額	7,592円 (税込)
2年定期契約プラン (2023年 1月末現在)	継続利用期間は、1月末で 9年 1か月です。

ポイントのお知らせ

2022年6月よりdポイントクラブのポイントプログラムが改定されました。百貨やネットのお店でのお買物や、ドコモの各種サービスでdポイントを多く獲得いただくほどdポイントがたまりやすくなります。詳しくはdポイントクラブサイトにてご確認ください。

[NTTファイナンスからのお知らせ] -----
 *** NTTグループ各社ご請求金額 ***
 NTTドコモ分ご請求額 8,802円
 (合計) 8,802円
 詳細については、「ご請求内訳」をご覧ください。

[NTTドコモからのお知らせ] -----
 *** ドコモからのお知らせ ***
 毎月のご利用料金をWeb・アプリから確認できる「eビリング」がおすすです。紙からWebへの切り替えで、請求書等発行手数料55円~110円(税込)が無料になります。今ならWebでお手続きすると「dポイント」がもらえるキャンペーンを実施中。詳しくはドコモホームページをご確認ください。

お
知
ら
せ

クレジットカードお支払い情報



NTTファイナンス株式会社
 〒108-0075
 東京都港区港南1-2-70

支払日 3月27日

社用コード 03412192-EG742101112#

事業名、用途及び内容等

携帯電話使用料

(4月分) 8,802円

あん分による充当の場合

あん分の率 (50/100)

按分による政務活動費の充当額 (4,401 円)

一部のみ打ち切り充当した場合

政務活動費充当額 (円)

整理番号

3

領収書等の添付様式

領収書その他の証拠書類の添付欄

毎度御愛読戴き有難うございます

領収証

令和 5年 3月 27日

令和 5年 3月分

未宗秀広様

大分合同新聞代	¥	3,500	円
日本経済新聞代	¥		円
西日本新聞代	¥		円
	¥		円
計	¥		(消費税含む)



上記の通り領収いたしました

本領収証に書かれたお客様の個人情報は、当プレスセンター（販売店）において適切に管理し、新聞等の配達・集金、デリバリー、プレスセンターからの各種ご連絡、新聞・出版物等のご案内などに利用させていただきます。

大分合同新聞 宇佐和間北馬城PC 新貝政彦
宇佐市東上田1489の1 TEL 37-2041

店主印



事業名、使途及び内容等

新聞購読料

あん分による充当の場合

あん分の率 ()

按分による政務活動費の充当額 (円)

一部のみ打ち切り充当した場合

政務活動費充当額 (円)

整理番号

4

領収書等の添付様式

領収書その他の証拠書類の添付欄



領収書

区域433 金戸 0042 お問合せNo.16402

お名前 **末宗 秀雄 様**
和気1261

5年 3月分

品	銘柄	部数	本体	消費税	合計
1	読売新聞 統合版	1			3,400
2					
3					
合計					3,400 円

◇左記の通り領収しました

領収日 5年 3月 27日

いつもご愛読ありがとうございます

料理



読売センター 宇佐

所長 高橋 敬治

宇佐市大字上敷田118. TEL(0978)32-2395



※裏面もあわせて内容を十分お読みください。

事業名、使途及び内容等

新聞購読料

あん分による充当の場合

あん分の率 ()

按分による政務活動費の充当額 (円)

一部のみ打ち切り充当した場合

政務活動費充当額 (円)

整理番号

5

領収書等の添付様式

領収書その他の証拠書類の添付欄



領収書

区域 621 全戸 0042 お問合せNo.17325

お名前 **末宗 秀雄 様**
和気1261

5年 3月分

綴柄	部数	本体	消費税	合計
1 毎日新聞	1			3,400
2				
3				
合計				3,400 円

◇左記の通り領収しました

領収日 5年 3月 27日

いつもご愛読ありがとうございます



読売センター宇佐

所長 高橋 敬治

宇佐市大字上敷田118 TEL.(0978)32-2395



※裏面もあわせて内容を十分お読みください。

事業名、用途及び内容等

新聞購読料

あん分による充当の場合

あん分の率 ()

按分による政務活動費の充当額 (円)

一部のみ打切り充当した場合

政務活動費充当額 (円)

整理番号

6

領収書等の添付様式

領収書その他の証拠書類の添付欄

新聞購読料 領収証

末宗 秀雄 様

ご購入ありがとうございます。

下記金額を正に領収いたしました。

2023年3月分

領収日 3月27日

領収金額

¥3,821

品名	定価(税込)	部数	金額
聖教新聞※	1,934	1	1,934

その他購読料等 領収証

品名	定価(税込)	部数	金額
公明新聞※	1,887	1	1,887

※は軽減税率対象品目です。

(10%対象 0)

(8%対象 3,821)

7321

事業名、用途及び内容等

新聞購読料

販売店 八山 洋一

住所 別府市古市町25-1

TEL 0977-85-8740 FAX 0977-85-8741

お申込No. 44033-28417(1419)



あん分による充当の場合

あん分の率 ()

按分による政務活動費の充当額 (円)

一部のみ打切り充当した場合

政務活動費充当額 (円)

領収書等の添付様式

整理番号

7

領収書その他の証拠書類の添付欄

受領書 RECEIPT
受取人 RECIPIENT ソフトバンク 株式会社 SoftBank Corp.
請求月 MONTH OF BILLING 2023年 2月分
金額 AMOUNT 5,728 円
お客様番号 CUSTOMER NO. T20001742 0331
払込人氏名 CUSTOMER NAME 末宗秀雄事務所 末宗秀雄 様
発行番号 BILL NUMBER 323020008 3084717
本記金額正に受取りました  2023.2.23 28,664 2023.2.23 末宗秀雄事務所 CVS取扱店へお客様

事業名、使途及び内容等

事務所電話代

あん分による充当の場合

あん分の率

(50/100)

按分による政務活動費の充当額

(2,864 円)

一部のみ打切り充当した場合

政務活動費充当額

(円)

整理番号 8

領収書等の添付様式

領収書その他の証拠書類の添付欄

保険料納入告知額・領収済額通知書

5406

あなたの本月分保険料額は下記のとおりです。

なお、納入告知書を指定の金融機関に送付しましたから、循定
 辰替日（納付期限）前日までに口座残高の確認をお願いします。

下記の金額を指定の金融機関から口座振替により
 受領しました。

事業所登録記号	24入二	事業所番号	01639
前日付年月	令和 5年 5月	前日付期	令和 5年 5月 1日
健康勘定	厚生年金勘定	子ども・子育て支援勘定	
健康保険料	厚生年金保険料	子ども・子育て拠出金	
28,560	51,240	1,008	
合計	¥80,808 円		

令和 5年 2月分 保険料	納付日	令和 5年 3月 31日
健康勘定	厚生年金勘定	子ども・子育て支援勘定
健康保険料	厚生年金保険料	子ども・子育て拠出金
29,456	51,240	1,008
合計	¥81,704 円	

令和 5年 4月 19日

収入徴収官

厚生労働省年金局事業管理課長
 (日本年金機構
 別府 年金事務所)



879-1135 宇佐市 大字 和気
 1246-2
 末宗秀雄事務所 末宗秀雄
 02/02 14459083

(裏面へつづく)

事業名、使途及び内容等

社会保険事業主負担金(2月分)

	健康保険	厚生年金	児童手当	合計
事業主	14,728	25,620	1,008	(41,356)
個人	14,728	25,620	0	40,348
計	29,456	51,240	1,008	81,704

あん分による充当の場合

あん分の率 (50/100)

按分による政務活動費の充当額 (20,678 円)

一部のみ打切り充当した場合

政務活動費充当額 (円)