

平成 2 9 年

工業統計調査確報

平成 3 0 年 1 0 月

大分県企画振興部統計調査課

目 次

工業統計調査のしくみ・利用上の注意	1
-------------------------	---

調査結果の概要

1 概 況	8
2 事業所数	11
3 従業者数	15
4 製造品出荷額等	21
5 原材料使用額等	25
6 (粗)付加価値額	27
7 現金給与総額	31
8 有形固定資産投資総額	33

統計表

第1表 総合統計表(総括・従業者4人以上)	35
第2表 産業中分類別・従業者規模別統計表(従業者4人以上)	39
第3表 産業細分類別統計表(従業者4人以上)	44
第4表 産業中分類別在庫に関する統計表(従業者30人以上)	49
第5表 産業中分類別有形固定資産に関する統計表(従業者30人以上)	50
第6表 産業中分類別工業用地及び工業用水に関する統計表 (従業者30人以上)	52
第7表 市町村別・産業中分類別統計表(従業者4人以上)	53
第8表 市町村別・従業者規模別統計表(従業者4人以上)	58
第9表 市町村別有形固定資産に関する統計表(従業者30人以上)	61

第10表	市町村別工業用地に関する統計表（従業者30人以上）	62
第11表	品目別統計表（従業者4人以上）	63
第12表	平成25年都道府県別統計表（従業者4人以上）	76

（付録）

工業調査票甲<A3サイズをA4サイズに縮小>	80
工業調査票乙	82

工業統計調査のしくみ

1 調査の目的

工業統計調査は、我が国の工業（製造業）の実態を明らかにすることを目的とする。

2 調査の根拠

工業統計調査は、統計法（平成19年法律第53号）に基づく「基幹統計調査」であり、工業統計調査規則（昭和26年通商産業省令第81号）によって実施される。

3 調査の対象

工業統計調査は、日本標準産業分類（平成25年総務省告示第405号）に掲げる「大分類E - 製造業」に属する事業所（調査困難地域（東日本大震災（平成23年3月11日に発生した東北地方太平洋沖地震及びこれに伴う原子力発電の事故による災害をいう。）の影響により工業統計調査の実施が困難な地域として経済産業大臣の定める地域）にある事業所、国に属する事業所及び従業者3人以下の事業所並びに製造、加工又は修理を行っていない本社や営業所等を除く）を調査の対象としている。

4 調査の期日及び期間

平成29年工業統計調（平成28年実績）は、平成29年6月1日現在で実施した。なお、平成29年工業統計調査において、調査日を12月31日から翌年6月1日に変更したため、事業所数、従業者数については平成29年6月1日現在、現金給与総額、製造品出荷額等などの経理事項については平成28年1月～12月の実績により調査している。

5 調査の方法

工業統計調査は、工業調査員（本社一括調査及び国直送調査については経済産業大臣）が配布する調査票（従業者30人以上の事業所については「工業調査票甲」、従業者29人以下の事業所については「工業調査票乙」）を用い、報告者（事業所の管理責任者（本社一括調査については本社一括調査企業を代表する者））の自計により行っている。

利用上の注意

1 調査項目の見直し

平成29年調査から、統計間の整合性の確保や記入者負担の軽減を目的として、以下の項目について見直しを行っている。

（1）従業者数

「統計調査における労働者の区分等に関するガイドライン」（平成27年5月19日各府省統計主幹課長等会議申合せ）により策定された標準的な指針にそって変更

（2）出荷額等に係る消費税の取扱い

従前の「税込みに統一した記入」による報告を「原則税込み記入」に変更するとともに、税込み・税抜きのいずれで記入したかを明確にするための調査事項「消費税の税込み記入・税抜き記入の別」を設置

- (3) 工業用地及び工業用水
一部廃止
- (4) 酒税、たばこ税、揮発油税及び地方揮発油税の合計額
廃止
- (5) 常用労働者毎月末日現在の合計（工業調査票甲）
廃止
- (6) リース契約による契約額及び支払額（工業調査票乙）
廃止

2 主な用語の説明

(1) 事業所

平成29年6月1日（以下「調査日」という。）現在で経済活動が行われている場所ごとの単位で、原則として次の要件を備えているものをいう。

一定の場所（1区画）を占めて、単一の経営主体のもとで経済活動が行われていること。

従業者と設備を有して、物の生産や販売、サービスの提供が継続的に行われていること。

(2) 従業者

従業者とは、以下の から までに該当するものをいう。

本統計表でいう従業者数は下記算式により算出した「この事業所に従事している男女計」をいう。

$$\begin{aligned} \text{従業者数} = & \text{個人企業主及び無給家族従業者} + \text{有給役員} \\ & + \text{常用雇用者（正社員・正職員としている人} \\ & + \text{以外の人（パート・アルバイトなど）} - \text{送出者} \\ & + \text{出向・派遣受入者} \end{aligned}$$

- 1 「個人事業主及び無給家族従業者」とは、業務に従事している個人事業主と事業主の家族で無報酬で常時就業している者をいい、実務にたずさわっていない事業主と事業主の家族で手伝い程度の者は含まない。
- 2 「有給役員」とは、事業所の取締役、理事などで役員報酬を得ている人をいう。他の事業所の役員を兼ねている場合であっても、調査対象事業所が役員報酬を支給している場合は、調査対象事業所の有給役員に該当する。
- 3 「常用雇用者」とは、次のいずれかに該当するものをいい、「正社員・正職員としている人」及び「以外の人（パート・アルバイトなど）」に分けられる。
ア 期間を定めず、又は1か月を超える期間を定めて雇われている者。別経営の事業所へ出向・派遣している人や、臨時職員などと呼ばれている人でも上記に当てはまる場合は、「常用雇用者」に含まれる。
イ 個人業主の家族で、実際に雇用者並の賃金・給与の支払いを受けている人。
ウ 個人が共同で事業を行っている場合、そのうちの1人を個人業主とするが、個人業主としなかった人
- 4 「正社員・正職員としている人」とは、常用雇用者のうち「正社員」、「正職員」として処遇している人をいう。一般的に、雇用契約期間に定めがなく（定年制を含む）、事業所で定められている1週間の所定労働時間で働いている人が該当する。

- 5 「 以外の人（パート・アルバイトなど）」とは、常用雇用のうち「契約社員」、「嘱託」、「パートタイマー」、「アルバイト」など「 正社員・正職員として
いる人」以外の人をいう。
- 6 「 臨時雇用人」とは、常用労働者以外の雇用人で、1か月以内の期間を定めて
雇用されている者や日々雇用されている者をいう。
- 7 「 送出者」とは、「 個人業主及び無給家族従業者」、「 有給役員」、「常用雇
用人」、「 臨時雇用人」に該当する人のうち、労働者派遣法でいう派遣労働者の
ほかに、在籍出向など調査対象事業所に籍を置いたまま、他企業など別経営の事業
所で働いている人をいう。
- 8 「 出向者・派遣受入者」とは、別経営の事業所に籍を置いたまま調査対象事業
所で働いている人及び人材派遣会社からの派遣従業者をいう。

（3）現金給与総額

平成28年1年間（以下「調査年」という。）に常用雇用人及び有給役員のうちこの
事業所に従事している人に対して支給された基本給、諸手当及び特別に支払われた給
与（期末賞与等）の額とその他の給与額との合計である。

その他の給与額とは、常用雇用人及び有給役員に対する退職金又は解雇予告手当で、
出向・派遣受入者に係わる支払額、臨時雇用人に対する給与、別事業所へ出向させて
いる人に対する負担額などをいう。

（4）原材料使用額等

調査年中における原材料使用額、燃料使用額、電力使用額及び委託生産費（外注加
工費）、製造等に関連する外注費及び転売した商品の仕入額の合計であり消費税を
含む。

原材料使用額とは、主要原材料、補助材料、購入部分品、容器、包装材料、工
場維持用の材料及び消耗品など、実際に製造等に使用した総使用額をいい、原材料
として使用した石炭、石油なども含まれる。また、下請工場などに原材料を支給し
て製造加工を行わせた場合には、支給した原材料の額も含まれる。

（5）製造品出荷額等

調査年における製造品出荷額、加工賃収入額、くず廃物の出荷額及びその他の収入
額の合計であり、消費税及び酒税、たばこ税、揮発油税及び地方揮発油税を含んだ額
である。

製造品の出荷とは、その事業所の所有に属する原材料によって製造されたもの（原
材料を他企業の国内事業所に支給して製造されたものを含む）を、平成28年中に
その事業所から出荷した場合をいう。また、次のものも製造品出荷額に含まれる。

ア 同一企業に属する他の企業へ引き渡したもの

イ 自家使用されたもの（その事業所において最終製品として使用されたもの）

ウ 委託販売に出したもの（販売済みでないものを含み、平成28年中に返品され
たものを除く）

加工賃収入額とは、平成28年中に他企業の所有に属する主要原材料によって製造
し、あるいは他企業の所有に属する製品又は半製品に加工、処理を加えた場合、
これに対して受け取った又は受け取るべき加工賃をいう。

その他の収入額とは、上記、及びくず廃物の出荷額以外（例えば、転売収入（仕入れて又は受け入れてそのまま販売したもの）、修理料収入額、冷蔵保管料及び自家発電の余剰電力の販売収入額等）の収入額をいう。

(6) 製造品、半製品及び仕掛品、原材料及び燃料の在庫額（従業者30人以上の事業所）事業所の所有に属するものを帳簿価額によって記入したものであり、消費税を含んだ額である。原材料を他に支給して製造される委託生産品も含まれる。

(7) 有形固定資産の額（従業者30人以上の事業所）
調査年における数値であり、帳簿価格によっている。

有形固定資産の取得額等には次の区分がある。

ア 土地

イ 建物及び構築物（土木設備、建物附属設備を含む）

ウ 機械及び装置（附属設備を含む）

エ 船舶、車両、運搬具、耐用年数1年以上の工具、器具、備品等

建設仮勘定の増加額とは、この勘定の借方に加えられた額をいい、減少額とは、この勘定から他の勘定に振り替えられた額をいう。

有形固定資産の除却・売却による減少額とは、有形固定資産の売却、撤去、滅失及び同一企業に属する他の事業所への引き渡しなどの額をいう。

有形固定資産投資総額は次の算式により計算した額である。

有形固定資産投資総額 = 資産の取得額 + (建設仮勘定の増 - 建設仮勘定の減)

(8) 付加価値額（従業者29人以下は粗付加価値額）

次の算式により計算した額である

- ・従業者30人以上 付加価値額 = 製造品出荷額等 + (製造品年末在庫額 - 製造品年初在庫額) + (半製品及び仕掛品年末価額 - 半製品及び仕掛品年初価額) - (推計酒税、たばこ税、揮発油税及び地方揮発油税 1 + 推計消費税額 2) - 原材料使用額等 - 減価償却額
- ・従業者29人以下 粗付加価値額 = 製造品出荷額等 - (推計酒税、たばこ税、揮発油税及び地方揮発油税 1 + 推計消費税額 2) - 原材料使用額等

1: 平成29年調査より「酒税、たばこ税、揮発油税及び地方揮発油税の合計額」の調査を廃止したため、「推計酒税、たばこ税、揮発油税及び地方揮発油税の合計額」は出荷数量等から推計したものである。

2: 推計消費税額は平成13年調査より消費税額の調査を廃止したため推計したものであり、推計消費税額の算出に当たっては、直接輸出分、原材料、設備投資を控除している。

(9) 生産額

次の算式により計算した額である。

- ・生産額 = 製造品出荷額 + 加工賃収入額 + (製造品年末在庫額 - 製造品年初在庫額) + (半製品及び仕掛品年末在庫額 - 半製品及び仕掛品年初在庫額)

2 事業所の産業分類

事業所の産業分類にあたっては、調査年中における事業所の製造品出荷額等により日本標準産業分類（平成25年改定）に基づき分類している。

本確報における産業中分類の名称については、略称を用いており、正式名称は次のとおりである。

略 称	産 業 中 分 類(*2)
09 食料品	食料品製造業
10 飲料・たばこ	飲料・たばこ・飼料製造業
11 織 維	繊維工業
12 木 材	木材・木製品製造業（家具を除く）
13 家 具	家具・装備品製造業
14 パルプ・紙	パルプ・紙・紙加工品製造業
15 印 刷	印刷・同関連業
16 化 学	化学工業
17 石油・石炭	石油製品・石炭製品製造業
18 プラスチック	プラスチック製品製造業
19 ゴム製品	ゴム製品製造業
20 なめし革	なめし革・同製品・毛皮製造業
21 窯業・土石	窯業・土石製品製造業
22 鉄 鋼	鉄鋼業
23 非鉄金属	非鉄金属製造業
24 金属製品	金属製品製造業
25 はん用機械	はん用機械器具製造業
26 生産用機械	生産用機械器具製造業
27 業務用機械	業務用機械器具製造業
28 電子部品	電子部品・デバイス・電子回路製造業
29 電気機器	電気機械器具製造業
30 情報通信	情報通信機械器具製造業
31 輸送機器	輸送用機械器具製造業
32 その他製品	その他の製造業

(*2) 1つの事業所が複数の中分類に属する製造品の出荷や賃加工を行っている場合は、主な収入額によって産業分類を決定している。このため同一の事業所であっても、年によってそれぞれの出荷額・加工賃収入額の変動により中分類の産業格付が相違することがある。

3 集計区分の説明

(1) 規模層区分

小規模層	4人～ 29人
中規模層	30人～299人
大規模層	300人以上

(2) 地区別区分

東部地区	別府市、杵築市、国東市、日出町、姫島村
中部地区	大分市、臼杵市、津久見市、由布市
南部地区	佐伯市
豊肥地区	竹田市、豊後大野市
西部地区	日田市、九重町、玖珠町
北部地区	中津市、豊後高田市、宇佐市

4 統計表中の記号

「 - (ハイフン)」・・・該当数字がないもの及び分母が0のため計算できないもの

「 0.0 」・・・四捨五入のため単位未満

「 - 」・・・マイナス

「 X 」・・・集計対象となる事業所が1又は2であるため、集計結果をそのまま公表すると個々の報告者の秘密が漏れるおそれがある場合に該当数値を秘匿した箇所。また、集計対象が3以上の事業所に関する数値であっても、集計対象が1又は2の事業所の数値が合計との差引きで判明する箇所は併せて「X」とした。

5 その他

(1) 単位未満の数字は四捨五入することを原則としたので、総数と内訳とが一致しない場合がある。

(2) 表及び図中の増減率や構成比については、原数値から算出しているため、当該表及び図中の数値により算出した値とは一致しない場合がある。

(3) 表及び図中の構成比については小数点第1位までの表示であるため、内訳の合計が100.0%になるとは限らない。

(4) 統計表のうち第12表の「品目別統計表」の産出事業所数には、一つの事業所で

も複数の品目を生産した場合、各品目に重複して計上される。したがって、事業所の主要な産出品目により産業分類して集計した他の統計表の事業所数とは異なる数値となっている。

- (5) 平成27年における数値は、「平成28年経済センサス 活動調査」の調査時点が平成28年6月1日現在であることなど、厳密には工業統計調査の数値と連結しない部分がある。数値の解釈に当たっては留意されたい。
- (6) 平成27年以降は表示年次の前年 1 年間の数値である。

6 内容についての問い合わせ先

本確報についての問い合わせは、下記にご連絡ください。

〒 870-8501 大分県大分市大手町 3 丁目 1 番 1 号

大分県企画振興部統計調査課産業統計班（電話 097-506-2450）

関連する調査結果については下記ホームページからご覧になれます。

大分県の統計 <http://www.pref.oita.jp/site/toukei/>

工業統計調査（経済産業省）

<http://www.meti.go.jp/statistics/tyo/kougyo/index.html>

調査結果の概要

(従業員4人以上の事業所)

事業所数	1,472 事業所	(193 事業所 減)	前年比	11.6% 減)
従業員数	65,942 人	(3,182 人 増)	前年比	5.1% 増)
製造品出荷額等	3兆6,949 億円	(5,748 億円 減)	前年比	13.5% 減)
(粗)付加価値額	8,247 億円	(694 億円 減)	前年比	7.8% 減)

1 概況

平成29年工業統計調査の結果(従業員4人以上の事業所集計分)は以下のとおりである。

- (1) 事業所数は1,472事業所で、前年に比べ193事業所減少(前年比11.6%減)となった。
- (2) 従業員数は65,942人で、前年に比べ3,182人増加(同5.1%増)し、5年ぶりの増加となった。
- (3) 製造品出荷額等は3兆6,949億円で、前年に比べ5,748億円減少(同13.5%減)し、2年連続の減少となった。
- (4) (粗)付加価値額は8,247億円で、前年に比べ694億円減少(同7.8%減)となった。

(表1、図1)

表1 事業所数、従業員数、製造品出荷額等、(粗)付加価値額の推移(従業員4人以上)

年次	事業所数		従業員数		製造品出荷額等		(粗)付加価値額	
	所	増減率 %	人	増減率 %	百万円	増減率 %	百万円	増減率 %
18	1,867	5.3	70,479	2.4	3,891,442	6.0	1,047,389	10.7
19	1,873	0.3	75,857	7.6	4,251,027	9.2	1,031,885	1.5
20	1,876	0.2	72,958	3.8	4,410,568	3.8	1,097,557	6.4
21	1,741	7.2	67,900	6.9	3,084,425	30.1	677,867	38.2
22	1,666	4.3	67,094	1.2	4,079,140	32.2	962,516	42.0
23	1,687	1.3	68,153	1.6	4,199,442	2.9	897,296	6.8
24	1,641	2.7	67,301	1.3	4,261,493	1.5	937,517	4.5
25	1,593	2.9	65,581	2.6	4,382,787	2.8	904,623	3.5
26	1,535	3.6	65,115	0.7	4,558,947	4.0	875,389	3.2
28	1,665	8.5	62,760	3.6	4,269,713	6.3	894,050	2.1
29	1,472	11.6	65,942	5.1	3,694,883	13.5	824,701	7.8

図1 事業所数、従業者数、製造品出荷額等、(粗)付加価値額の推移



表2 全国、九州各県製造品出荷額等の推移 (従業者4人以上)

単位：百万円

県名	平成23年 (' 1 1)	平成24年 (' 1 2)	平成25年 (' 1 3)	平成26年 (' 1 4)	平成28年 (' 1 6)	平成29年 (' 1 7)
大分県	4,199,442	4,261,493	4,382,787	4,558,947	4,269,713	3,694,883
福岡県	8,125,832	8,333,733	8,193,015	8,433,642	9,215,929	9,250,306
佐賀県	1,515,453	1,636,946	1,652,804	1,735,655	1,815,391	1,790,881
長崎県	1,653,981	1,775,007	1,627,820	1,562,494	1,628,207	1,739,733
熊本県	2,558,691	2,490,354	2,385,012	2,474,035	2,712,683	2,672,233
宮崎県	1,341,995	1,437,069	1,447,591	1,527,585	1,565,730	1,616,623
鹿児島県	1,826,263	1,763,393	1,802,491	1,912,793	2,054,700	1,957,944
沖縄県	604,731	618,838	628,279	633,591	544,069	448,460
全国	284,968,753	288,727,639	292,092,130	305,139,989	313,128,563	302,035,590

平成23年、平成28年の数値は総務省・経済産業省「平成28年経済センサス-活動調査 製造業 (産業編)」の数値である。その他の年次は経済産業省「工業統計調査」の数値である。

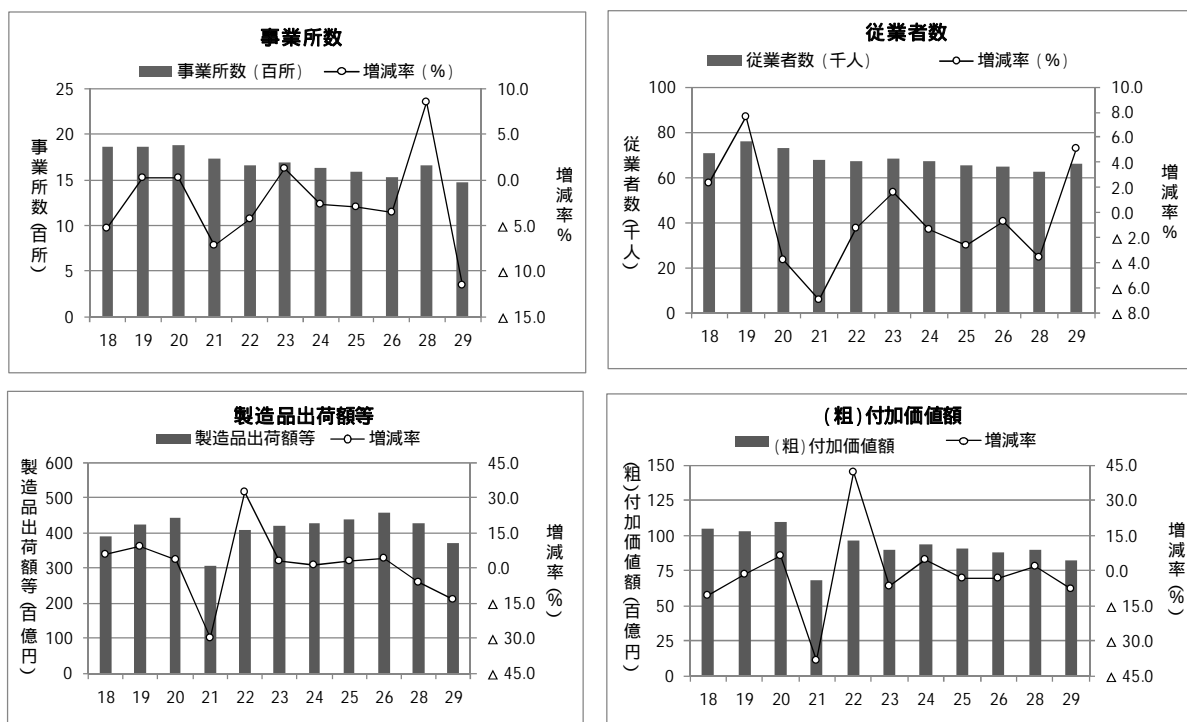
表3 地区別、市町村別の事業所数、従業者数、製造品出荷額等(従業者4人以上)

地区 市町村	事業所数				従業者数				製造品出荷額等			
	28年	29年	増減率	構成比	28年	29年	増減率	構成比	28年	29年	増減率	構成比
	所	所	%	%	人	人	%	%	百万円	百万円	%	%
総数	1,665	1,472	11.6	100.0	62,760	65,942	5.1	100.0	4,269,713	3,694,883	13.5	100.0
(地区)												
東部地区	233	207	11.2	14.1	8,960	8,819	1.6	13.4	X	252,192	X	6.8
中部地区	576	512	11.1	34.8	25,787	27,460	6.5	41.6	2,985,969	2,396,541	19.7	64.9
南部地区	182	147	19.2	10.0	4,447	4,404	1.0	6.7	98,455	105,231	6.9	2.8
豊肥地区	90	77	14.4	5.2	1,909	1,949	2.1	3.0	38,610	37,210	3.6	1.0
西部地区	260	228	12.3	15.5	5,188	5,443	4.9	8.3	X	132,905	X	3.6
北部地区	324	301	7.1	20.4	16,469	17,867	8.5	27.1	760,874	770,803	1.3	20.9
(市町村)												
大分市	410	381	7.1	25.9	20,364	22,264	9.3	33.8	2,810,127	2,243,313	20.2	60.7
別府市	67	59	11.9	4.0	1,005	850	15.4	1.3	10,011	9,124	8.9	0.2
中津市	157	147	6.4	10.0	9,643	10,830	12.3	16.4	528,190	532,141	0.7	14.4
日田市	222	197	11.3	13.4	4,147	4,248	2.4	6.4	98,992	116,343	17.5	3.1
佐伯市	182	147	19.2	10.0	4,447	4,404	1.0	6.7	98,455	105,231	6.9	2.8
臼杵市	90	70	22.2	4.8	2,829	2,595	8.3	3.9	83,250	74,402	10.6	2.0
津久見市	33	31	6.1	2.1	939	929	1.1	1.4	66,229	54,732	17.4	1.5
竹田市	37	27	27.0	1.8	355	341	3.9	0.5	3,823	3,964	3.7	0.1
豊後高田市	53	48	9.4	3.3	2,405	2,513	4.5	3.8	57,508	62,621	8.9	1.7
杵築市	46	45	2.2	3.1	2,247	2,413	7.4	3.7	59,297	60,250	1.6	1.6
宇佐市	114	106	7.0	7.2	4,421	4,524	2.3	6.9	175,176	176,041	0.5	4.8
豊後大野市	53	50	5.7	3.4	1,554	1,608	3.5	2.4	34,787	33,246	4.4	0.9
由布市	43	30	30.2	2.0	1,655	1,672	1.0	2.5	26,363	24,095	8.6	0.7
国東市	66	49	25.8	3.3	4,179	3,844	8.0	5.8	153,663	136,070	11.4	3.7
姫島村	2	6	200.0	0.4	14	56	300.0	0.1	X	90	X	0.0
日出町	52	48	7.7	3.3	1,515	1,656	9.3	2.5	48,258	46,658	3.3	1.3
九重町	16	13	18.8	0.9	464	475	2.4	0.7	X	6,700	X	0.2
玖珠町	22	18	18.2	1.2	577	720	24.8	1.1	8,697	9,862	13.4	0.3

2 事業所数

(1) 概況

平成29年の事業所数は1,472事業所で、前年に比べ193事業所減少(前年比11.6%減)した。

(表4)

(2) 業種別状況

産業中分類24業種のうち、前年に比べ増加したのは、石油・石炭、鉄鋼などの6業種で、減少したのは、業務用機械、情報通信などの16業種であった。その他2業種は増減がなかった。

また、業種別構成では、食料品(19.4%)、金属製品(9.5%)、木材(8.7%)、窯業・土石(8.2%)、輸送機器(6.8%)の順に多く、これら5業種で全体の52.6%を占めている。

(図2、図3、表4)

図2 業種別事業所数の前年比較



図3 業種別事業所数と構成比



表4 業種別事業所数（従業者4人以上）

産業中分類	28年		29年			
	所	構成比 %	所	増減数 所	増減率 %	構成比 %
総数	1,665	100.0	1,472	193	11.6	100.0
09 食料品	348	20.9	286	62	17.8	19.4
10 飲料・たばこ	61	3.7	62	1	1.6	4.2
11 繊維	79	4.7	69	10	12.7	4.7
12 木材	146	8.8	128	18	12.3	8.7
13 家具	74	4.4	62	12	16.2	4.2
14 パルプ・紙	22	1.3	20	2	9.1	1.4
15 印刷	70	4.2	68	2	2.9	4.6
16 化学	32	1.9	34	2	6.3	2.3
17 石油・石炭	9	0.5	11	2	22.2	0.7
18 プラスチック	82	4.9	76	6	7.3	5.2
19 ゴム製品	15	0.9	16	1	6.7	1.1
20 なめし革	3	0.2	3	0	0.0	0.2
21 窯業・土石	145	8.7	121	24	16.6	8.2
22 鉄鋼	13	0.8	15	2	15.4	1.0
23 非鉄金属	11	0.7	12	1	9.1	0.8
24 金属製品	160	9.6	140	20	12.5	9.5
25 はん用機械	33	2.0	32	1	3.0	2.2
26 生産用機械	81	4.9	78	3	3.7	5.3
27 業務用機械	21	1.3	15	6	28.6	1.0
28 電子部品	29	1.7	29	0	0.0	2.0
29 電気機器	44	2.6	43	1	2.3	2.9
30 情報通信	18	1.1	14	4	22.2	1.0
31 輸送機器	115	6.9	100	15	13.0	6.8
32 その他製品	54	3.2	38	16	29.6	2.6

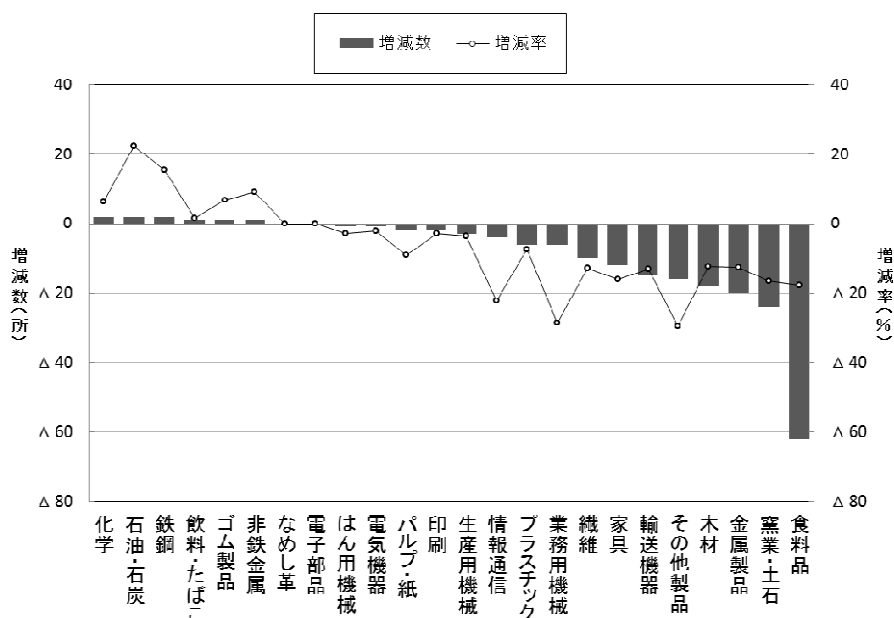
(3) 従業者規模別状況

小規模層で199事業所が減少し、中規模層で2事業所、大規模層で4事業所が増加した。

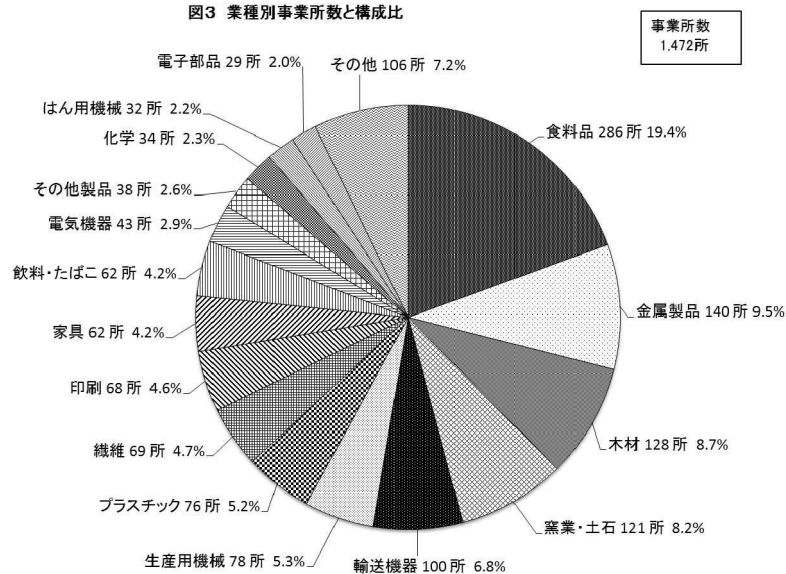
(図4、表5)

・規模別構成比	小規模層 (4~ 29人)	73.5%	(1,082 事業所)
	中規模層 (30~299人)	24.3%	(358 事業所)
	大規模層 (300人以上)	2.2%	(32 事業所)

図4 事業所数の従業者規模別構成比の推移



表5 従業者規模別事業所数 (従業者4人以上)

従業者規模区分	28年	29年	増減数 所	増減率 %	構成比 %
	所	所			
総数	1,665	1,472	193	11.6	100.0
(小規模)	1,281	1,082	199	15.5	73.5
4 ~ 9人	714	509	205	28.7	34.6
10 ~ 19人	385	377	8	2.1	25.6
20 ~ 29人	182	196	14	7.7	13.3
(中規模)	356	358	2	0.6	24.3
30 ~ 49人	134	126	8	6.0	8.6
50 ~ 99人	140	143	3	2.1	9.7
100 ~ 199人	59	65	6	10.2	4.4
200 ~ 299人	23	24	1	4.3	1.6
(大規模)	28	32	4	14.3	2.2
300 ~ 499人	17	16	1	5.9	1.1
500 ~ 999人	5	9	4	80.0	0.6
1,000人~	6	7	1	16.7	0.5

(4) 市町村別状況

事業所数は、大分市(25.9%)、日田市(13.4%)、中津市(10.0%)、佐伯市(10.0%)の順に多く、これら4市で全体の59.2%を占めている。

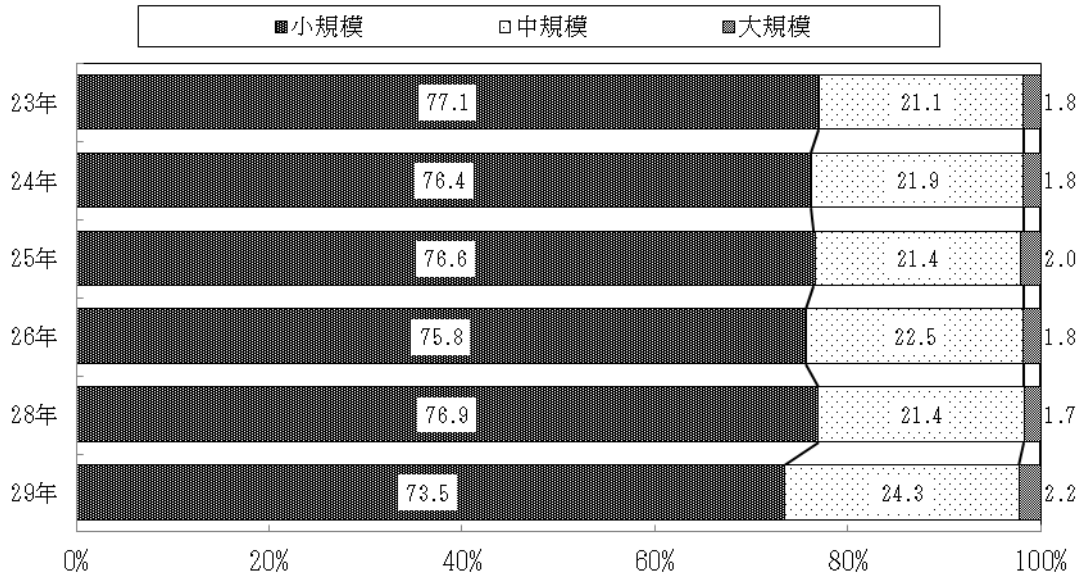
増減数をみると、前年に比べて、姫島村の1村のみが増加し、佐伯市、大分市、日田市など17市町が減少した。

(表3(「1概況」に掲載)、図5)

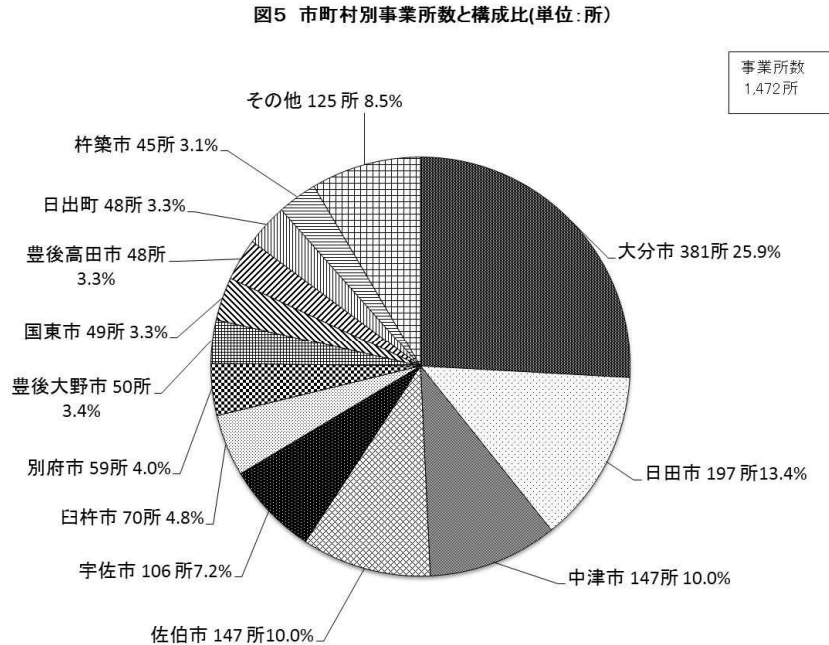

(5) 地区別状況

全ての地区で前年を下回ることとなった。

(表3(「1概況」に掲載)、図6)

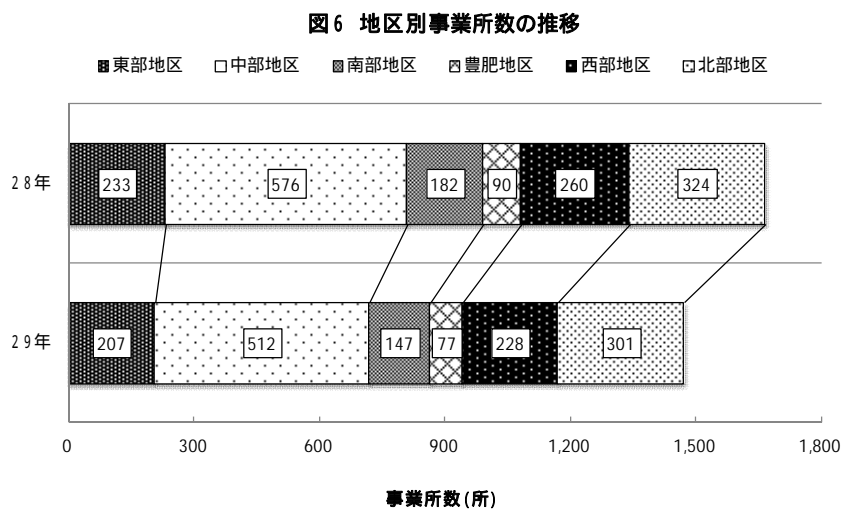

3 従業者数

(1) 概況

平成29年の従業者数は65,942人で、前年に比べ3,182人増加（前年比5.1%増）した。
（表6）

(2) 業種別状況

前年に比べて増加したのは電子部品、業務用機械など16業種で、減少したのは食品品、生産用機械など8業種であった。

また、業種別構成では、輸送機器（13.4%）、食品品（11.5%）、電子部品（9.1%）、情報通信（6.9%）の順に多く、これらの4業種で全従業者数の41.0%を占めている。

図7 業種別従業者数の前年比較

（図7、図8、表6）



図8 業種別従業者数と構成比



表6 業種別従業者数（従業者4人以上）

産業中分類	28年		29年			
	人	構成比 %	人	増減数 人	増減率 %	構成比 %
総数	62,760	100.0	65,942	3,182	5.1	100.0
09 食料品	7,744	12.3	7,608	136	1.8	11.5
10 飲料・たばこ	1,412	2.2	1,608	196	13.9	2.4
11 繊維	2,042	3.3	2,043	1	0.0	3.1
12 木材	1,669	2.7	1,607	62	3.7	2.4
13 家具	1,112	1.8	1,035	77	6.9	1.6
14 パルプ・紙	665	1.1	643	22	3.3	1.0
15 印刷	1,128	1.8	1,207	79	7.0	1.8
16 化学	3,021	4.8	3,074	53	1.8	4.7
17 石油・石炭	382	0.6	600	218	57.1	0.9
18 プラスチック	2,987	4.8	3,432	445	14.9	5.2
19 ゴム製品	913	1.5	1,035	122	13.4	1.6
20 なめし革	38	0.1	119	81	213.2	0.2
21 窯業・土石	3,483	5.5	3,568	85	2.4	5.4
22 鉄鋼	2,533	4.0	2,642	109	4.3	4.0
23 非鉄金属	1,487	2.4	1,367	120	8.1	2.1
24 金属製品	3,495	5.6	3,540	45	1.3	5.4
25 はん用機械	2,214	3.5	2,253	39	1.8	3.4
26 生産用機械	3,005	4.8	2,873	132	4.4	4.4
27 業務用機械	2,832	4.5	3,557	725	25.6	5.4
28 電子部品	4,903	7.8	6,024	1,121	22.9	9.1
29 電気機器	1,954	3.1	2,208	254	13.0	3.3
30 情報通信	4,556	7.3	4,520	36	0.8	6.9
31 輸送機器	8,602	13.7	8,853	251	2.9	13.4
32 その他製品	583	0.9	526	57	9.8	0.8

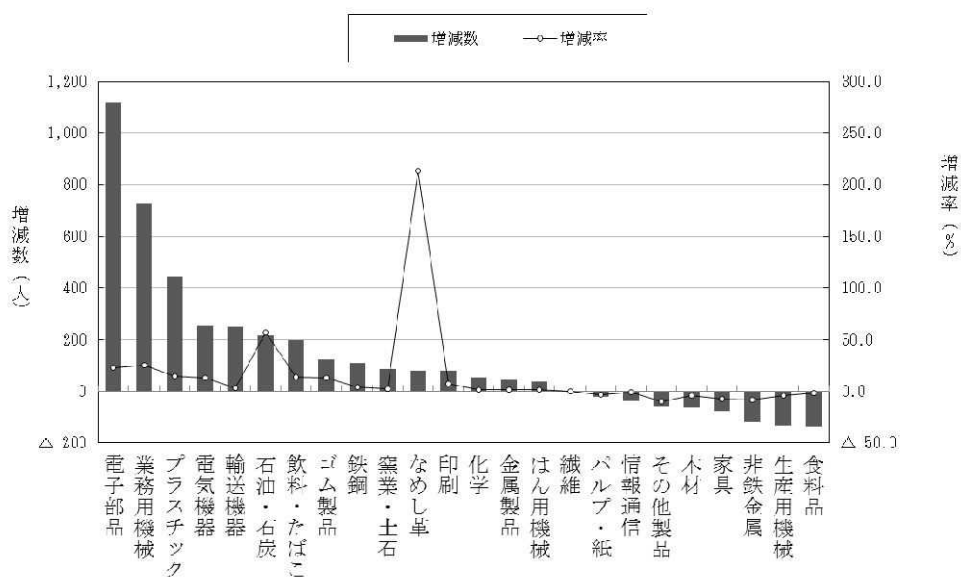
(3) 従業者規模別状況

全従業者数 65,942 人のうち大規模層、中規模層で 8 割弱を占めている。

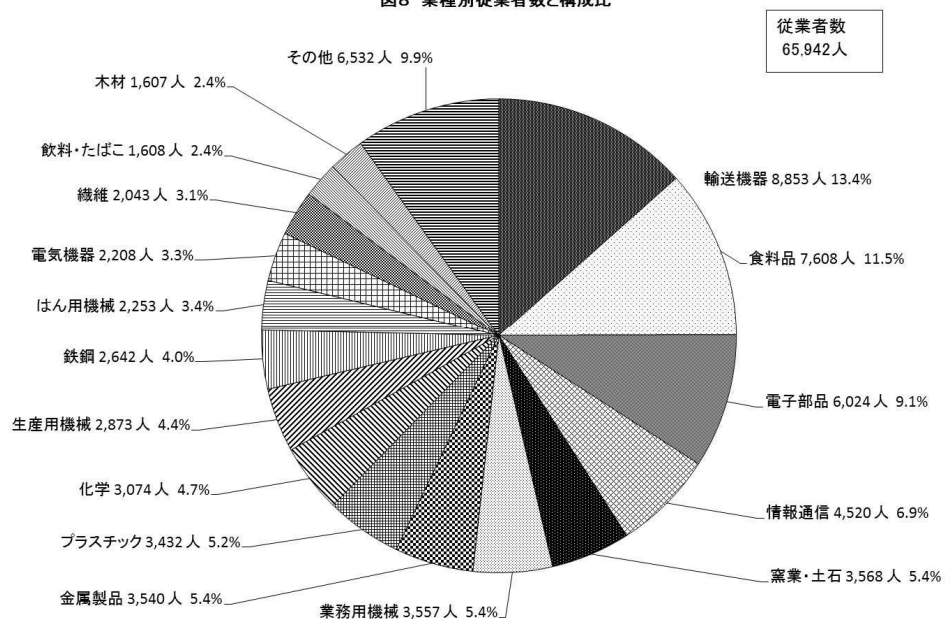
従業者数の増減をみると、中規模層で前年を上回り、大規模層及び小規模層で前年を下回った。(図9、表7)

図9 従業者数の従業者規模別構成比の推移



表7 従業者規模別従業者数 (従業者4人以上)

従業者規模区分	28年	29年	増減数 人	増減率 %	構成比 %
	人	人			
総数	62,760	65,942	3,182	5.1	100.0
(小規模)	13,866	13,081	785	5.7	19.8
4 ~ 9人	4,297	3,175	1,122	26.1	4.8
10 ~ 19人	5,208	5,142	66	1.3	7.8
20 ~ 29人	4,361	4,764	403	9.2	7.2
(中規模)	28,738	29,613	875	3.0	44.9
30 ~ 49人	5,232	4,928	304	5.8	7.5
50 ~ 99人	9,836	9,911	75	0.8	15.0
100 ~ 199人	8,217	9,040	823	10.0	13.7
200 ~ 299人	5,453	5,734	281	5.2	8.7
(大規模)	20,156	23,248	3,092	15.3	35.3
300 ~ 499人	6,393	5,763	630	9.9	8.7
500 ~ 999人	2,884	5,496	2,612	90.6	8.3
1,000人~	10,879	11,989	1,110	10.2	18.2

(4) 従業者形態別状況

全業種を構成比で見ると、個人事業主及び無給家族従業者（以下「個人事業主」という。）が0.2%、有給役員が3.0%、正社員・正職員等が71.0%、パート・アルバイト等が15.6%、臨時雇用者が0.8%、出向・派遣受入者が9.3%となっている。

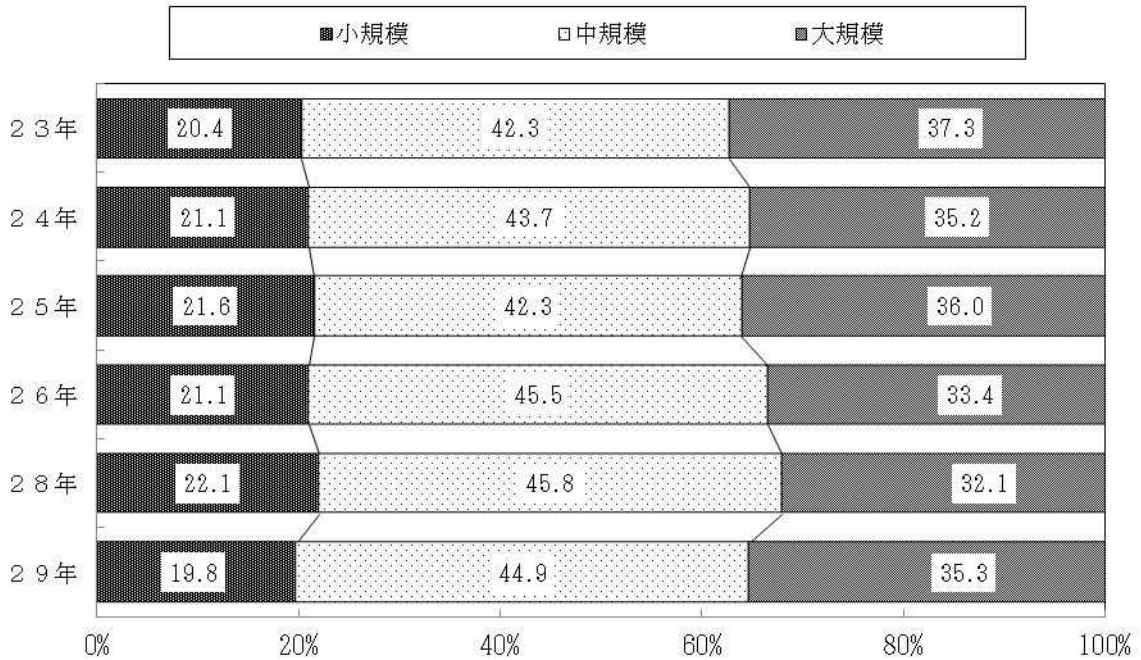
(図10、表8)



表8 産業中分類別従業者数の構成（従業者4人以上）

産業中分類	個人事業主		有給役員		正社員・正職員等		パート・アルバイト等		臨時雇用者		出向・派遣受入者		計
	人	割合%	人	割合%	人	割合%	人	割合%	人	割合%	人	割合%	
総数	132	0.2%	2,048	3.0%	47,976	71.0%	10,565	15.6%	556	0.8%	6,256	9.3%	67,533
09 食料品	43	0.6%	386	4.9%	3,961	50.7%	3,044	39.0%	179	2.3%	202	2.6%	7,815
10 飲料・たばこ	-	0.0%	152	9.3%	1,142	69.5%	271	16.5%	28	1.7%	49	3.0%	1,642
11 繊維	9	0.4%	75	3.6%	1,289	62.7%	633	30.8%	5	0.2%	46	2.2%	2,057
12 木材	30	1.9%	192	11.9%	1,190	73.5%	180	11.1%	7	0.4%	21	1.3%	1,620
13 家具	12	1.2%	97	9.4%	738	71.2%	174	16.8%	1	0.1%	14	1.4%	1,036
14 パルプ・紙	4	0.6%	25	3.9%	467	72.4%	145	22.5%	2	0.3%	2	0.3%	645
15 印刷	13	1.1%	124	10.2%	865	71.4%	201	16.6%	4	0.3%	4	0.3%	1,211
16 化学	-	0.0%	34	1.0%	2,658	76.4%	288	8.3%	1	0.0%	497	14.3%	3,478
17 石油・石炭	-	0.0%	3	0.5%	581	94.6%	18	2.9%	-	0.0%	12	2.0%	614
18 プラスチック	2	0.1%	76	2.1%	2,225	61.0%	670	18.4%	205	5.6%	468	12.8%	3,646
19 ゴム製品	2	0.2%	21	2.0%	669	64.6%	161	15.5%	-	0.0%	183	17.7%	1,036
20 なめし革	-	0.0%	3	2.5%	70	58.8%	23	19.3%	-	0.0%	23	19.3%	119
21 窯業・土石	2	0.1%	123	3.4%	2,350	64.9%	468	12.9%	35	1.0%	644	17.8%	3,622
22 鉄鋼	1	0.0%	25	0.9%	2,070	77.3%	412	15.4%	26	1.0%	143	5.3%	2,677
23 非鉄金属	1	0.1%	13	0.9%	600	42.4%	197	13.9%	-	0.0%	604	42.7%	1,415
24 金属製品	4	0.1%	209	5.9%	2,636	73.8%	571	16.0%	16	0.4%	135	3.8%	3,571
25 はん用機械	-	0.0%	32	1.4%	1,492	66.1%	412	18.3%	-	0.0%	321	14.2%	2,257
26 生産用機械	-	0.0%	144	4.9%	2,273	77.8%	395	13.5%	6	0.2%	105	3.6%	2,923
27 業務用機械	-	0.0%	14	0.4%	3,147	87.5%	47	1.3%	-	0.0%	389	10.8%	3,597
28 電子部品	-	0.0%	22	0.4%	5,161	84.0%	274	4.5%	-	0.0%	686	11.2%	6,143
29 電気機器	-	0.0%	71	3.2%	1,512	67.8%	411	18.4%	14	0.6%	223	10.0%	2,231
30 情報通信	-	0.0%	9	0.2%	3,880	82.0%	173	3.7%	-	0.0%	667	14.1%	4,729
31 輸送機器	4	0.0%	148	1.7%	6,709	75.2%	1,225	13.7%	26	0.3%	810	9.1%	8,922
32 その他製品	5	0.9%	50	9.5%	291	55.2%	172	32.6%	1	0.2%	8	1.5%	527

従業者数は、従業者総数から臨時雇用者と送出者を引いており、構成比の計とは一致しない。

(5) 市町村別状況

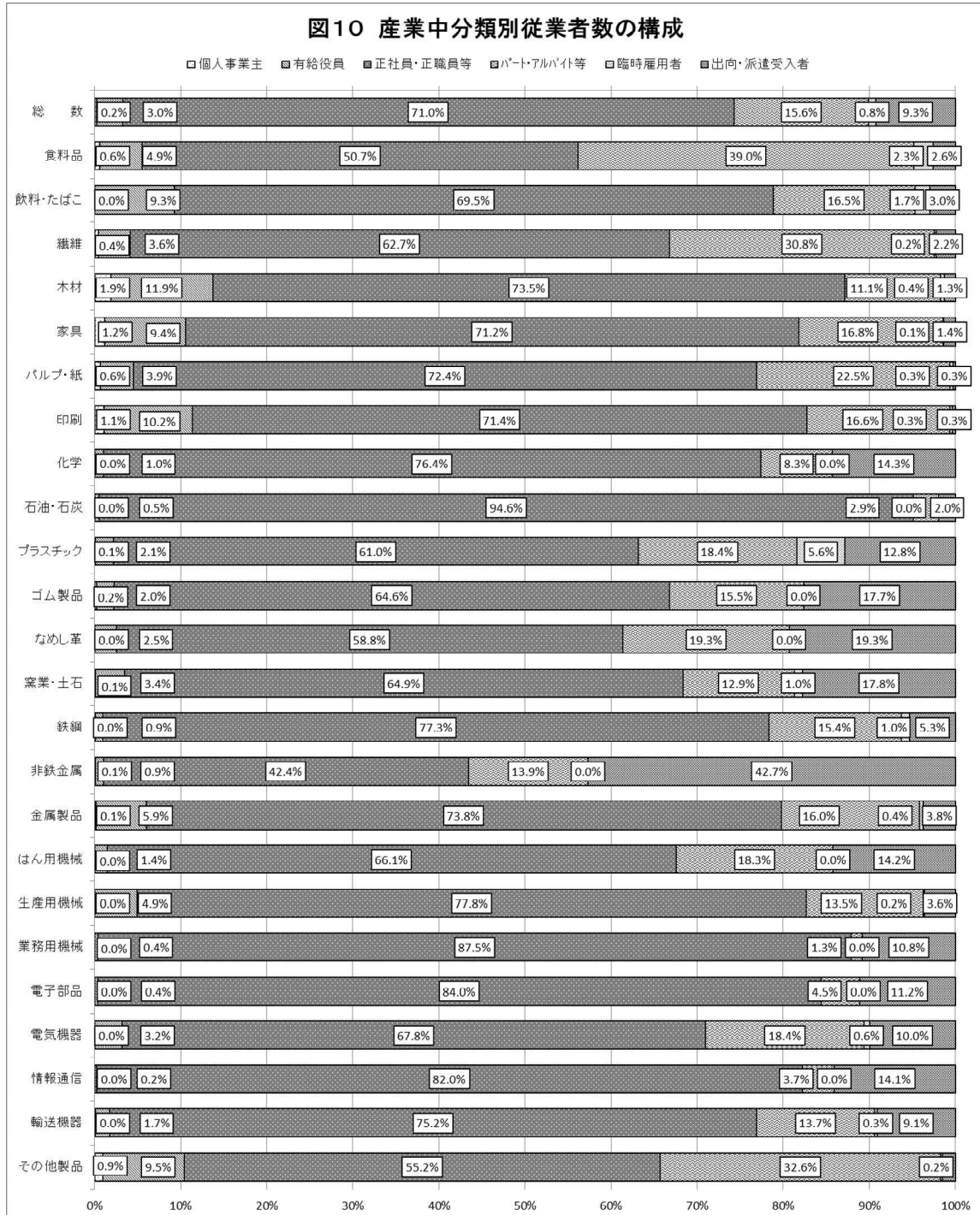
前年に比べ増加したのは7市町村で、減少したのは11市町であった。

また、市町村別構成では、大分市(33.8%)、中津市(16.4%)、宇佐市(6.9%)、佐伯市(6.7%)、日田市(6.4%)の順に多く、これら5市で全従業者数の70.2%を占めている。

(表3(「1概況」に掲載)、図11)

図11 市町村別従業者数と構成比

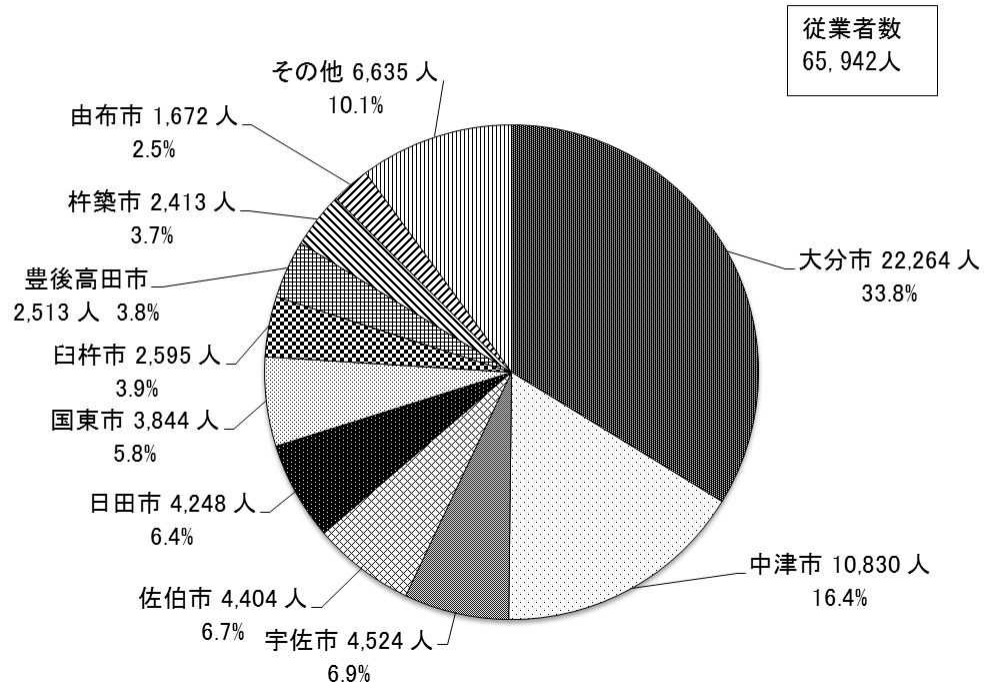

(6) 地区別状況

東部、南部地区が前年を下回り、その他の地区では前年を上回った。

(表3(「1概況」に掲載)、図12)

図12 地区別従業者数の推移(単位:人)

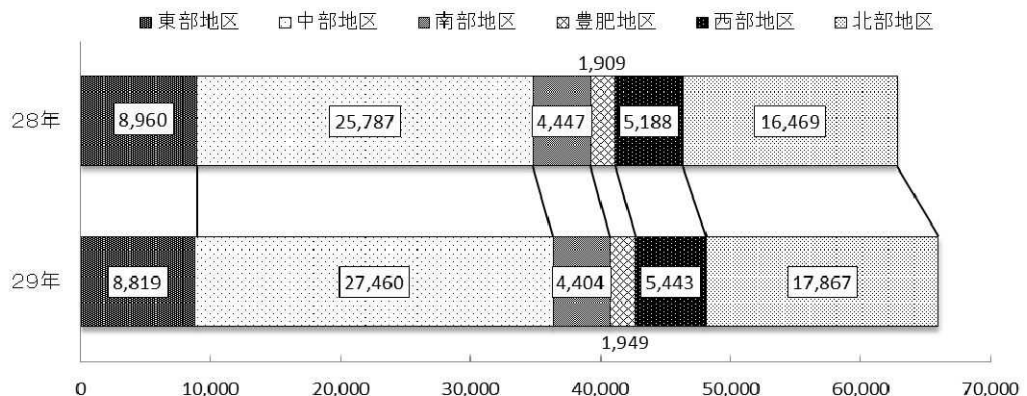

4 製造品出荷額等

(1) 概況

平成29年の製造品出荷額等は3兆6,949億円で、前年に比べ5,748億円減少(前年比13.5%減)した。(表9)

表9 業種別製造品出荷額等(従業者4人以上)

産業中分類	28年		29年			
	百万円	構成比 %	百万円	増減額 百万円	増減率 %	構成比 %
総数	4,269,713	100.0	3,694,883	574,830	13.5	100.0
09 食料品	134,605	3.2	153,783	19,178	14.2	4.2
10 飲料・たばこ	128,382	3.0	138,405	10,024	7.8	3.7
11 繊維	19,729	0.5	19,065	664	3.4	0.5
12 木材	25,243	0.6	27,613	2,370	9.4	0.7
13 家具	13,012	0.3	12,740	272	2.1	0.3
14 パルプ・紙	33,366	0.8	33,922	557	1.7	0.9
15 印刷	12,554	0.3	13,390	836	6.7	0.4
16 化学	600,899	14.1	477,178	123,721	20.6	12.9
17 石油・石炭	557,033	13.0	376,477	180,557	32.4	10.2
18 プラスチック	73,475	1.7	83,857	10,382	14.1	2.3
19 ゴム製品	18,192	0.4	23,078	4,886	26.9	0.6
20 なめし革	303	0.0	2,288	1,984	654.6	0.1
21 窯業・土石	118,173	2.8	99,926	18,246	15.4	2.7
22 鉄鋼	555,954	13.0	451,807	104,148	18.7	12.2
23 非鉄金属	550,294	12.9	479,652	70,642	12.8	13.0
24 金属製品	65,885	1.5	65,221	665	1.0	1.8
25 はん用機械	83,897	2.0	82,974	924	1.1	2.2
26 生産用機械	53,521	1.3	56,463	2,942	5.5	1.5
27 業務用機械	124,930	2.9	107,342	17,588	14.1	2.9
28 電子部品	251,213	5.9	183,129	68,084	27.1	5.0
29 電気機器	29,533	0.7	30,603	1,070	3.6	0.8
30 情報通信	204,086	4.8	179,197	24,889	12.2	4.8
31 輸送機器	608,938	14.3	591,028	17,910	2.9	16.0
32 その他製品	6,494	0.2	5,744	751	11.6	0.2

・この表に示す額は100万円単位であるが、増減額、増減率、構成比は原数値から算出している。

(2) 業種別状況

前年と比べて増加したのは、食料品、プラスチック、飲料・たばこなど10業種で、減少したのは、石油・石炭、化学、鉄鋼など14業種であった。

また、業種別構成では、輸送機器(16.0%)、非鉄金属(13.0%)、化学(12.9%)、鉄鋼(12.2%)、石油・石炭(10.2%)、の順に大きく、これら5業種で全体の64.3%を占めている。

(表9、図13、図14)



図14 業種別製造品出荷額等と構成比



(3) 従業者規模別状況

小規模層では前年を上回った、中規模層、大規模層では前年を下回った。

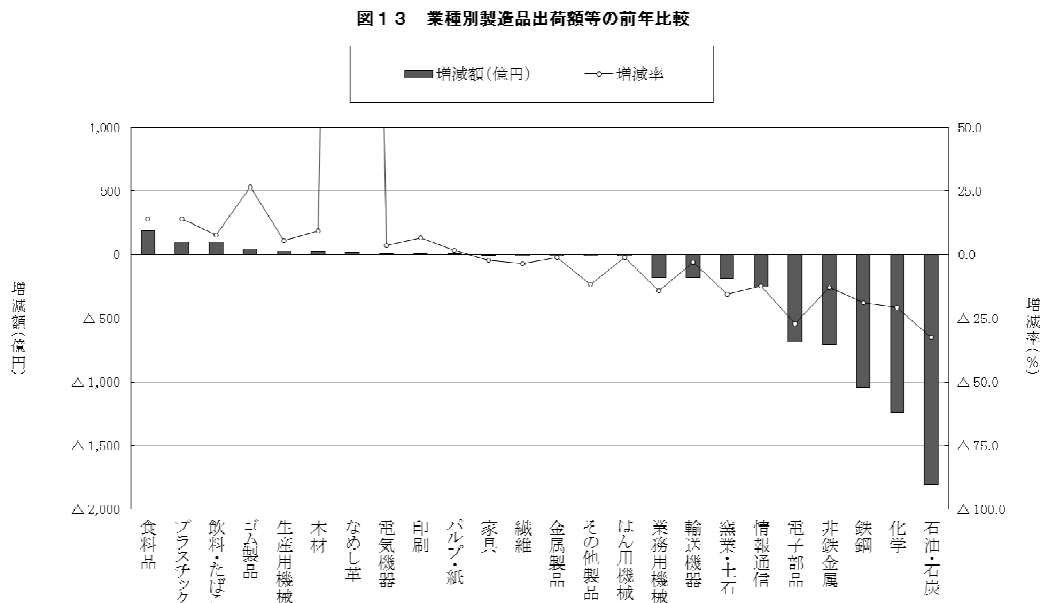
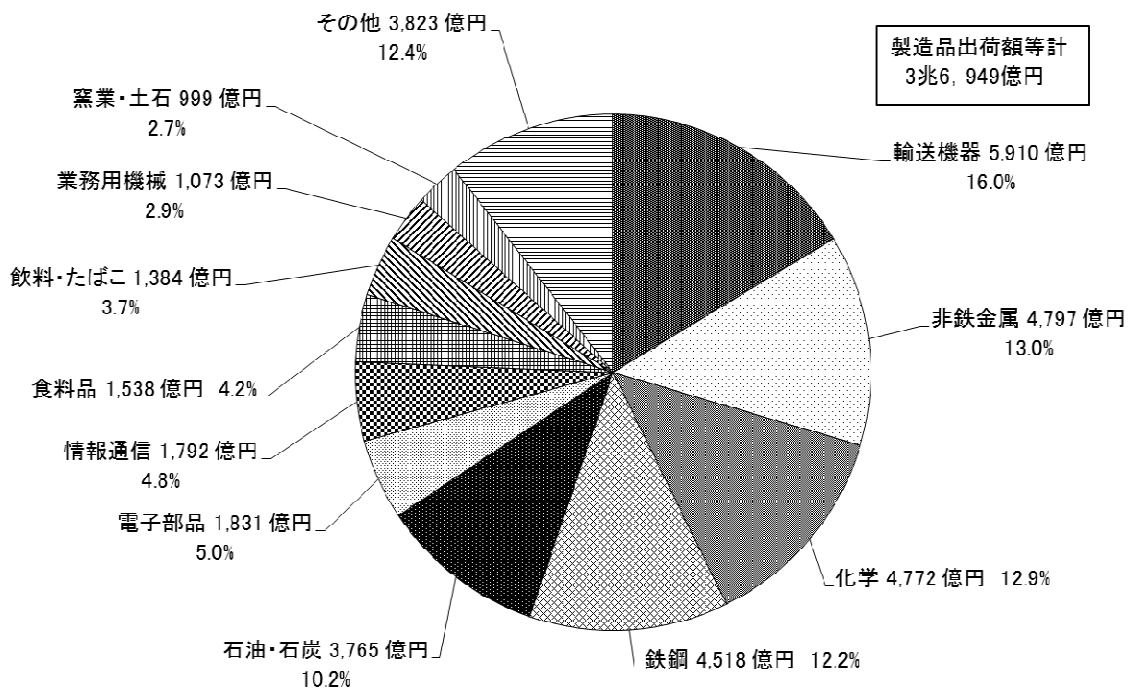
・規模別構成比

小規模層（ 4～ 29 人） 6.4%（ 2,350 億円 ）

中規模層（ 30～299 人） 26.0%（ 9,618 億円 ）

大規模層（ 300 人以上 ） 67.6%（ 2兆 4,981 億円 ）

（図15、表10）

図15 製造品出荷額等の従業者規模別構成比の推移



表10 従業者規模別製造品出荷額等（従業者4人以上）

従業者規模区分	28年	29年	増減額 百万円	増減率 %	構成比 %
	百万円	百万円			
総数	4,269,713	3,694,883	574,830	13.5	100.0
(小規模)	229,780	235,012	5,232	2.3	6.4
4～9人	51,969	42,723	9,247	17.8	1.2
10～19人	87,600	85,586	2,014	2.3	2.3
20～29人	90,211	106,704	16,493	18.3	2.9
(中規模)	984,349	961,756	22,593	2.3	26.0
30～49人	131,812	117,387	14,426	10.9	3.2
50～99人	316,834	316,987	152	0.0	8.6
100～199人	363,679	378,853	15,174	4.2	10.3
200～299人	172,023	148,529	23,494	13.7	4.0
(大規模)	3,055,585	2,498,115	557,469	18.2	67.6
300～499人	1,397,402	1,101,922	295,480	21.1	29.8
500～999人	355,245	321,529	33,716	9.5	8.7
1,000人～	1,302,938	1,074,664	228,274	17.5	29.1

・この表に示す額は100万円単位であるが、増減額、増減率、構成比は原数値から算出している。

(4) 市町村別状況

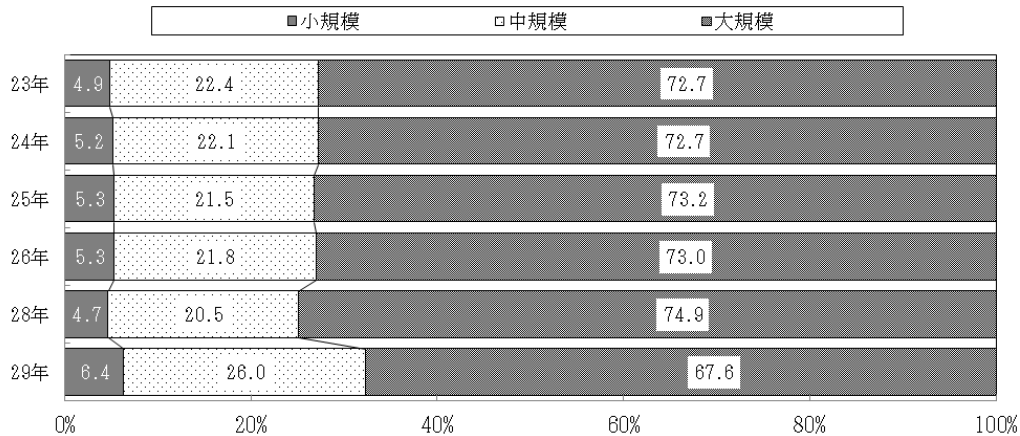
前年に比べ増加したのは、日田市、佐伯市など10市町村で、減少したのは、大分市、国東市など8市町であった。

また、市町村別構成では、大分市が全体の60.7%を占めている。

(表3(「1概況」に掲載)、図16)

図16 市町村別製造品出荷額等と構成比(単位:億円)

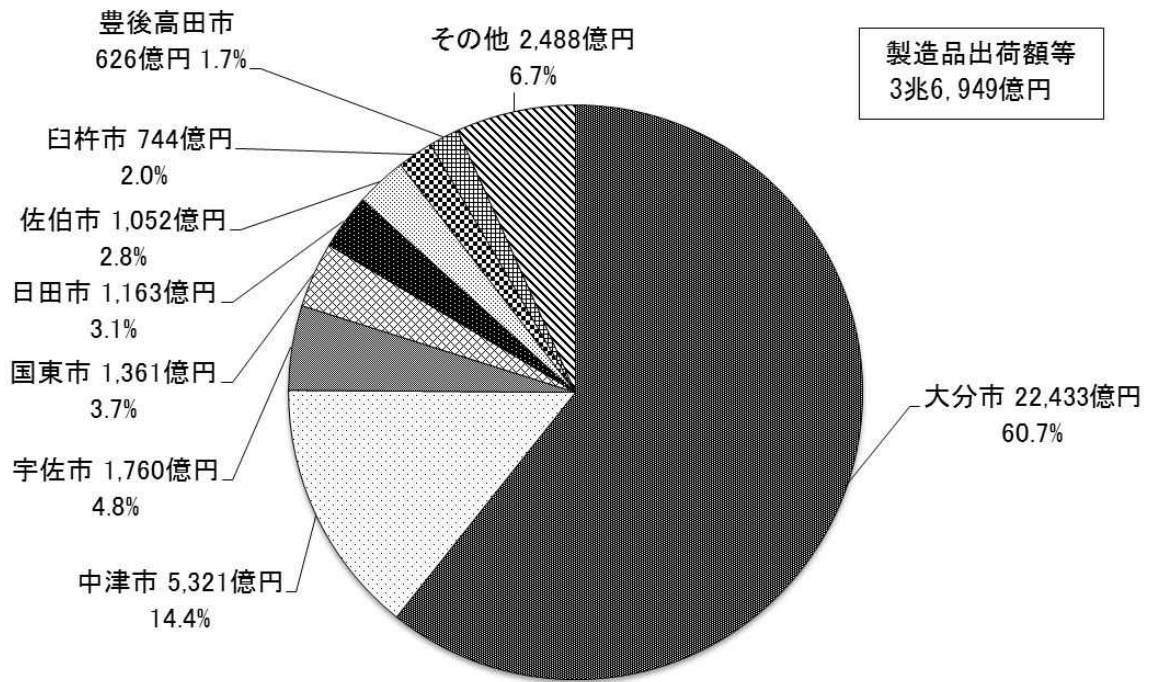

(5) 地区別状況

南部、西部、北部地区で前年を上回り、その他の地区では前年を下回った。

(表3(「1概況」に掲載)、図17)

図17 地区別製造品出荷額等の推移(単位:億円)

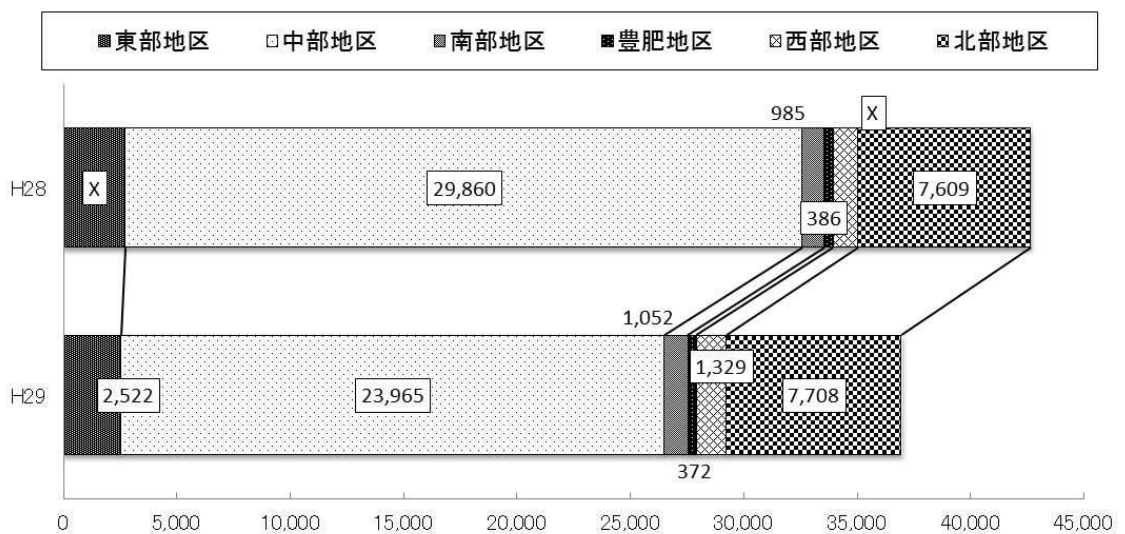

5 原材料使用額等

(1) 概況

平成29年の原材料使用額等は2兆6,325億円で、前年に比べ4,685億円減少(前年比15.1%減)した。(表11、表12)

表11 従業者規模別原材料使用額等(従業者4人以上)

従業者規模区分	原 材 料 使 用 額 等				
	28年	29年	増減額	増減率	構成比
	百万円	百万円	百万円	%	%
総 数	3,101,067	2,632,540	468,527	15.1	100.0
(小規模)	121,175	129,111	7,937	6.5	4.9
4 ~ 9人	25,753	23,693	2,060	8.0	0.9
10 ~ 19人	49,637	49,924	286	0.6	1.9
20 ~ 29人	45,784	55,494	9,710	21.2	2.1
(中規模)	603,539	585,276	18,263	3.0	22.2
30 ~ 49人	80,844	70,627	10,216	12.6	2.7
50 ~ 99人	174,690	173,777	913	0.5	6.6
100 ~ 199人	256,626	248,591	8,035	3.1	9.4
200 ~ 299人	91,379	92,281	902	1.0	3.5
(大規模)	2,376,354	1,918,152	458,201	19.3	72.9
300 ~ 499人	1,042,106	829,720	212,387	20.4	31.5
500 ~ 999人	270,404	211,436	58,967	21.8	8.0
1,000人~	1,063,844	876,996	186,847	17.6	33.3

(2) 業種別状況

前年に比べ増加したのは11業種、減少は13業種であった。

(表12)

- ・主な増加業種 食料品 (前年比 161億円 20.3%増)
- 生産用機械 (前年比 42億円 16.0%増)
- 電気機器 (前年比 28億円 17.7%増)
- ・主な減少業種 石油・石炭 (前年比 1,603億円 37.1%減)

表12 業種別原材料使用額等（従業員4人以上）

産業中分類	原 材 料 使 用 額 等				
	28年 百万円	29年 百万円	増減額	増減率	構成比
			百万円	%	%
総 数	3,101,067	2,632,540	468,527	15.1	100.0
09 食 料 品	79,348	95,433	16,085	20.3	3.6
10 飲 料 ・ た ば こ	33,801	36,010	2,209	6.5	1.4
11 織 維	9,490	8,923	567	6.0	0.3
12 木 材	14,380	16,093	1,713	11.9	0.6
13 家 具	6,928	6,737	192	2.8	0.3
14 パ ル プ ・ 紙	20,957	18,024	2,934	14.0	0.7
15 印 刷	5,200	5,497	296	5.7	0.2
16 化 学	436,004	327,395	108,609	24.9	12.4
17 石 油 ・ 石 炭	432,371	272,035	160,336	37.1	10.3
18 プ ラ ス チ ッ ク	45,056	47,600	2,545	5.6	1.8
19 ゴ ム 製 品	11,447	13,447	2,000	17.5	0.5
20 な め し 革	213	1,844	1,631	764.1	0.1
21 窯 業 ・ 土 石	53,502	47,156	6,347	11.9	1.8
22 鉄 鋼	453,029	348,965	104,064	23.0	13.3
23 非 鉄 金 属	459,929	426,872	33,057	7.2	16.2
24 金 属 製 品	33,553	33,793	241	0.7	1.3
25 は ん 用 機 械	49,874	47,525	2,349	4.7	1.8
26 生 産 用 機 械	26,034	30,208	4,174	16.0	1.1
27 業 務 用 機 械	76,792	63,068	13,723	17.9	2.4
28 電 子 部 品	137,678	92,429	45,249	32.9	3.5
29 電 気 機 器	15,794	18,582	2,789	17.7	0.7
30 情 報 通 信	176,190	158,125	18,065	10.3	6.0
31 輸 送 機 器	521,150	514,215	6,934	1.3	19.5
32 そ の 他 製 品	2,346	2,563	218	9.3	0.1

6 (粗) 付加価値額

(1) 概況

平成29年の付加価値額(従業者29人以下は粗付加価値額)は8,247億円で、前年に比べ693億円減少(前年比7.8%減)した。(表13、表14)

(2) 業種別状況

業種別構成では、化学(14.5%)、鉄鋼(10.0%)、電子部品(9.7%)、輸送機械(8.1%)、飲料・たばこ(7.0%)の順に大きく、これらの5業種で全体の49.4%を占めている。

(図18、表13)



表13 業種別（粗）付加価値額（従業者4人以上）

産業中分類	（粗）付加価値額				従業者4人～29人				従業者30人以上			
	28年	29年	増減率	構成比	28年	29年	増減率	構成比	28年	29年	増減率	構成比
	百万円	百万円	%	%	百万円	百万円	%	%	百万円	百万円	%	%
総数	894,050	824,701	7.8	100.0	99,715	96,637	3.1	100.0	794,335	728,064	8.3	100.0
09食料品	48,708	51,351	5.4	6.2	14,583	13,457	7.7	13.9	34,126	37,893	11.0	5.2
10飲料・たばこ	52,431	57,719	10.1	7.0	5,324	9,937	86.7	10.3	47,108	47,782	1.4	6.6
11繊維	8,970	8,839	1.5	1.1	2,031	1,770	12.9	1.8	6,939	7,069	1.9	1.0
12木材	9,705	10,411	7.3	1.3	6,986	7,455	6.7	7.7	2,720	2,956	8.7	0.4
13家具	5,420	5,307	2.1	0.6	2,635	2,324	11.8	2.4	2,784	2,983	7.1	0.4
14パルプ・紙	10,188	13,428	31.8	1.6	1,109	742	33.1	0.8	9,079	12,686	39.7	1.7
15印刷	6,614	7,138	7.9	0.9	2,682	2,967	10.6	3.1	3,932	4,172	6.1	0.6
16化学	132,503	119,518	9.8	14.5	2,415	5,449	125.6	5.6	130,087	114,069	12.3	15.7
17石油・石炭	34,943	33,841	3.2	4.1	X	X	X	X	X	X	X	X
18プラスチック	24,677	31,907	29.3	3.9	7,062	6,313	10.6	6.5	17,615	25,595	45.3	3.5
19ゴム製品	5,667	8,317	46.8	1.0	441	471	6.8	0.5	5,226	7,846	50.1	1.1
20なめし革	83	404	386.6	0.0	83	X	X	X	0	X	X	X
21窯業・土石	58,340	47,301	18.9	5.7	15,589	13,636	12.5	14.1	42,751	33,665	21.3	4.6
22鉄鋼	71,360	82,635	15.8	10.0	660	823	24.6	0.9	70,700	81,812	15.7	11.2
23非鉄金属	81,760	49,303	39.7	6.0	4,250	X	X	X	77,510	X	X	X
24金属製品	29,190	27,986	4.1	3.4	13,134	10,880	17.2	11.3	16,055	17,106	6.5	2.3
25はん用機械	32,680	32,007	2.1	3.9	1,951	2,609	33.8	2.7	30,729	29,398	4.3	4.0
26生産用機械	24,116	23,581	2.2	2.9	5,247	4,256	18.9	4.4	18,869	19,325	2.4	2.7
27業務用機械	39,898	38,003	4.8	4.6	532	X	X	X	39,367	X	X	X
28電子部品	51,686	80,281	55.3	9.7	395	444	12.4	0.5	51,292	79,837	55.7	11.0
29電気機器	12,082	10,613	12.2	1.3	1,788	1,598	10.6	1.7	10,294	9,015	12.4	1.2
30情報通信	20,244	14,908	26.4	1.8	257	X	X	X	19,987	X	X	X
31輸送機器	128,921	66,951	48.1	8.1	5,678	4,999	12.0	5.2	123,243	61,952	49.7	8.5
32その他製品	3,863	2,951	23.6	0.4	X	1,904	X	2.0	X	1,047	X	0.1

・この表に示す額は100万円単位であるが、増減額、増減率、構成比は原数値から算出している。

(3) 従業者規模別状況

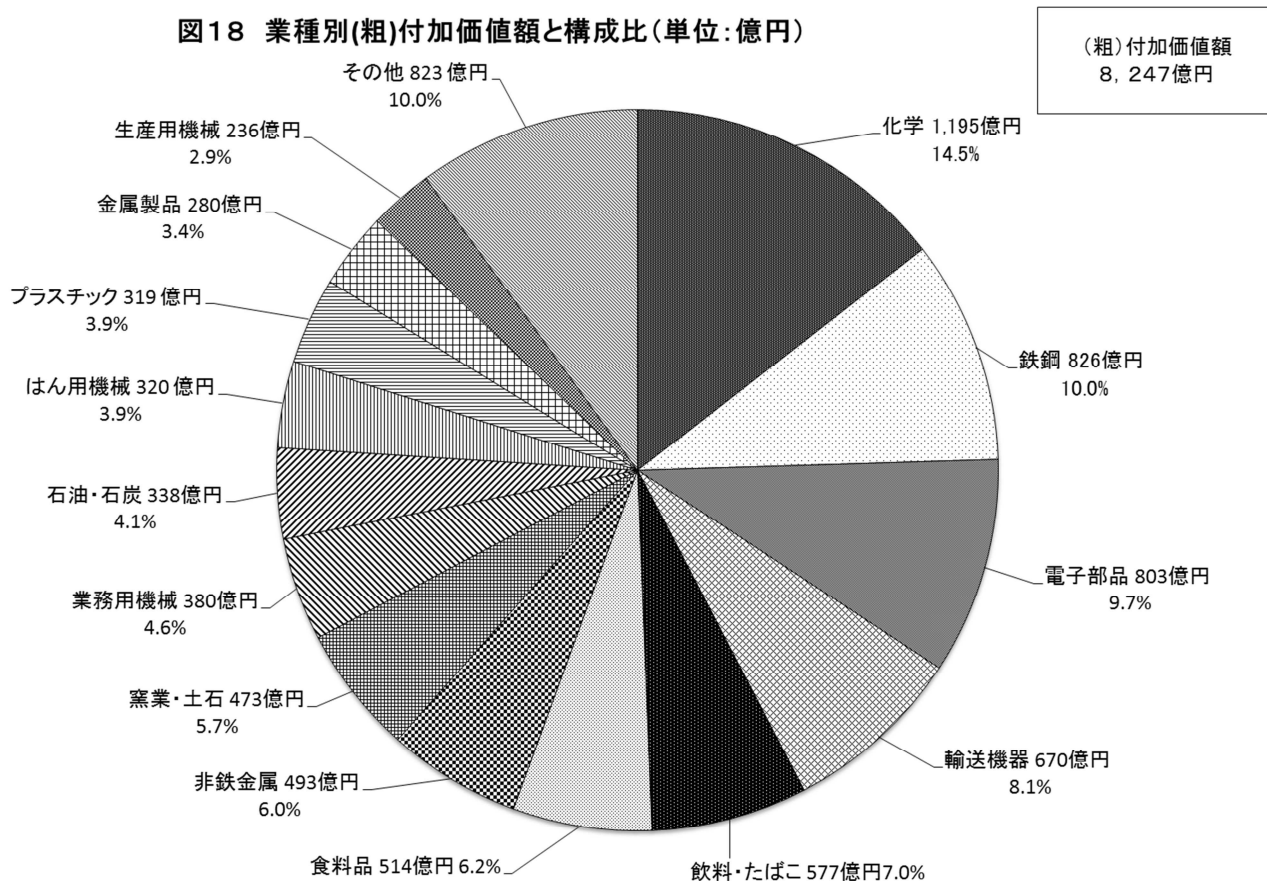
(粗)付加価値額は全ての層で減少した。
また、規模別構成比は、以下のとおりとなっている。

(表14)

小規模層 11.7% (966 億円)
中規模層 37.0% (3,047 億円)
大規模層 51.3% (4,233 億円)

表14 従業者規模別(粗)付加価値額(従業者4人以上)

従業者規模区分	事業 所数 (所)	従業 者数 (人)	(粗)付加価値額					1事業所当たり (粗)付加価値額		従業者1人当たり (粗)付加価値額	
			28年	29年	増減額 百万円	増減率 %	構成比 %	28年	29年	28年	29年
			百万円	百万円				百万円	百万円	万円	万円
総数	1,472	65,942	894,050	824,701	69,349	7.8	100.0	537	560	1,425	1,251
(小規模)	1,082	13,081	99,715	96,637	3,078	3.1	11.7	78	89	719	739
4～9人	509	3,175	24,025	17,282	6,743	28.1	2.1	34	34	559	544
10～19人	377	5,142	35,008	32,263	2,745	7.8	3.9	91	86	672	627
20～29人	196	4,764	40,683	47,092	6,410	15.8	5.7	224	240	933	989
(中規模)	358	29,613	362,728	304,734	57,994	16.0	37.0	1,019	851	1,262	1,029
30～49人	126	4,928	41,042	41,458	416	1.0	5.0	306	329	784	841
50～99人	143	9,911	102,414	99,768	2,647	2.6	12.1	732	698	1,041	1,007
100～199人	65	9,040	149,332	115,586	33,746	22.6	14.0	2,531	1,778	1,817	1,279
200～299人	24	5,734	69,940	47,923	22,016	31.5	5.8	3,041	1,997	1,283	836
(大規模)	32	23,248	431,607	423,330	8,277	1.9	51.3	15,415	13,229	2,141	1,821
300～499人	16	5,763	220,682	165,946	54,736	24.8	20.1	12,981	10,372	3,452	2,880
500～999人	9	5,496	73,498	93,976	20,478	27.9	11.4	14,700	10,442	2,548	1,710
1,000人～	7	11,989	137,427	163,407	25,980	18.9	19.8	22,905	23,344	1,263	1,363

・この表に示す額は一人当たり(粗)付加価値額を除いては100万円単位であるが、増減率、構成比は原数値から算出している。

(4) 1事業所当たり、従業員1人当たりの(粗)付加価値額

1事業所当たりの(粗)付加価値額は5億6,000万円で、前年に比べ2,300万円の増加(前年比4.3%増)となった。

また、従業員1人当たりの(粗)付加価値額は1,251万円で、前年に比べ174万円の減少(前年比12.2%減)となった。(表15)

表15 業種別(粗)付加価値額(従業員4人以上)

産業中分類	(粗)付加価値額				1事業所当たり (粗)付加価値額			従業員1人当たり (粗)付加価値額		
	28年	29年	増減率 %	構成比 %	28年	29年	増減率 %	28年	29年	増減率 %
	百万円	百万円			百万円	百万円		万円	万円	
総数	894,050	824,701	7.8	100.0	537	560	4.3	1,425	1,251	12.2
09 食 料 品	48,708	51,351	5.4	6.2	140	180	28.3	629	675	7.3
10 飲 料 ・ た ば こ	52,431	57,719	10.1	7.0	860	931	8.3	3,713	3,590	3.3
11 織 維	8,970	8,839	1.5	1.1	114	128	12.8	439	433	1.5
12 木 材	9,705	10,411	7.3	1.3	66	81	22.4	581	648	11.4
13 家 具	5,420	5,307	2.1	0.6	73	86	16.9	487	513	5.2
14 パ ル プ ・ 紙	10,188	13,428	31.8	1.6	463	671	45.0	1,532	2,088	36.3
15 印 刷	6,614	7,138	7.9	0.9	94	105	11.1	586	591	0.9
16 化 学	132,503	119,518	9.8	14.5	4,141	3,515	15.1	4,386	3,888	11.4
17 石 油 ・ 石 炭	34,943	33,841	3.2	4.1	3,883	3,076	20.8	9,147	5,640	38.3
18 プ ラ ス チ ッ ク	24,677	31,907	29.3	3.9	301	420	39.5	826	930	12.5
19 ゴ ム 製 品	5,667	8,317	46.8	1.0	378	520	37.6	621	804	29.5
20 な め し 革	83	404	386.6	0.0	28	135	386.6	219	340	55.4
21 窯 業 ・ 土 石	58,340	47,301	18.9	5.7	402	391	2.8	1,675	1,326	20.9
22 鉄 鋼	71,360	82,635	15.8	10.0	5,489	5,509	0.4	2,817	3,128	11.0
23 非 鉄 金 属	81,760	49,303	39.7	6.0	7,433	4,109	44.7	5,498	3,607	34.4
24 金 属 製 品	29,190	27,986	4.1	3.4	182	200	9.6	835	791	5.3
25 は ん 用 機 械	32,680	32,007	2.1	3.9	990	1,000	1.0	1,476	1,421	3.8
26 生 産 用 機 械	24,116	23,581	2.2	2.9	298	302	1.5	803	821	2.3
27 業 務 用 機 械	39,898	38,003	4.8	4.6	1,900	2,534	33.3	1,409	1,068	24.2
28 電 子 部 品	51,686	80,281	55.3	9.7	1,782	2,768	55.3	1,054	1,333	26.4
29 電 気 機 器	12,082	10,613	12.2	1.3	275	247	10.1	618	481	22.3
30 情 報 通 信	20,244	14,908	26.4	1.8	1,125	1,065	5.3	444	330	25.8
31 輸 送 機 器	128,921	66,951	48.1	8.1	1,121	670	40.3	1,499	756	49.5
32 そ の 他 製 品	3,863	2,951	23.6	0.4	72	78	8.5	663	561	15.3

・(粗)付加価値額は100万円単位であるが、増減率、構成比は原数値から算出している。

7 現金給与総額

(1) 概況

平成29年の現金給与総額は2,651億円であった。

従業者規模別では、1,000人以上の区分が634億円で最も多く、4人～9人の区分が74億円で最も少なかった。

業種別の現金給与総額を多い順にみると、輸送機器(403億円)、電子部品(270億円)、食料品(193億円)などとなっている。(表16、表17)

注) 現金給与総額には臨時雇用者に対する給与も含まれているが、臨時雇用者数は従業者数には含まれていない。従業者数一人当たり現金給与総額は、厳密には臨時雇用者に対する給与を除いて算出すべきではあるが、現金給与とは区別されていないため、そのような調整は行っていない。

表16 従業者規模別現金給与総額(従業者4人以上)

従業者規模区分	従業者数	現金給与総額 (百万円)		従業者1人当 たり現金給与総額 (万円)
			構成比 (%)	
総数	65,942	265,145	100.0	402
(小規模)	13,081	36,348	13.7	278
4～9人	3,175	7,422	2.8	234
10～19人	5,142	14,488	5.5	282
20～29人	4,764	14,439	5.4	303
(中規模)	29,613	109,863	41.4	371
30～49人	4,928	15,046	5.7	305
50～99人	9,911	34,544	13.0	349
100～199人	9,040	36,754	13.9	407
200～299人	5,734	23,519	8.9	410
(大規模)	23,248	118,934	44.9	512
300～499人	5,763	29,182	11.0	506
500～999人	5,496	26,372	9.9	480
1,000人～	11,989	63,379	23.9	529

(2) 従業者1人当たり現金給与総額

従業者1人当たりの現金給与総額は402万円であった。

従業者規模別では、1,000人以上の区分が529万円で最も多く、4人～9人の区分が234万円で最も少なかった。

業種別の従業者1人当たりの現金給与総額を多い順にみると、石油・石炭(668万円)、鉄鋼(634万円)、化学(594万円)などとなっている。(表16、表17)

表17 業種別現金給与総額（従業員4人以上）

産業中分類	従業員数 (人)	現金給与総額 (百万円)	構成比	従業員1人当たり 現金給与総額 (万円)
			(%)	
総数	65,942	265,145	100.0	402
09 食料品	7,608	19,335	7.3	254
10 飲料・たばこ	1,608	7,865	3.0	489
11 繊維	2,043	4,713	1.8	231
12 木材	1,607	4,256	1.6	265
13 家具	1,035	2,888	1.1	279
14 パルプ・紙	643	2,391	0.9	372
15 印刷	1,207	3,613	1.4	299
16 化学	3,074	18,258	6.9	594
17 石油・石炭	600	4,010	1.5	668
18 プラスチック	3,432	11,243	4.2	328
19 ゴム製品	1,035	3,699	1.4	357
20 なめし革	119	278	0.1	233
21 窯業・土石	3,568	14,074	5.3	394
22 鉄鋼	2,642	16,758	6.3	634
23 非鉄金属	1,367	6,412	2.4	469
24 金属製品	3,540	12,434	4.7	351
25 はん用機械	2,253	9,235	3.5	410
26 生産用機械	2,873	11,094	4.2	386
27 業務用機械	3,557	17,401	6.6	489
28 電子部品	6,024	26,951	10.2	447
29 電気機器	2,208	7,610	2.9	345
30 情報通信	4,520	19,010	7.2	421
31 輸送機器	8,853	40,284	15.2	455
32 その他製品	526	1,334	0.5	254

8 有形固定資産投資総額（従業員30人以上）

（1）概況

平成29年の有形固定資産投資総額は1,502億円で、前年に比べ583億円増加（前年比63.4%増）した。（表18）

（2）業種別状況

有形固定資産投資総額が前年に比べ増加したのは15業種、減少は6業種となった。

（図19、表18）

・主な増加業種

電子部品（前年比 259億円 252.4%増）
 輸送機器（同 101億円 106.1%増）
 鉄鋼（同 71億円 32.8%増）

・主な減少業種

非鉄金属（前年比 20億円 26.3%減）
 化学（同 6億円 7.3%減）
 パルプ・紙（同 4億円 33.3%減）

図19 業種別有形固定資産投資総額と構成比（単位：億円）



表18 業種別有形固定資産投資総額(従業者30人以上)

産業中分類	28年 百万円	29年 (A+B+C) 百万円	取得額		建設仮勘定 年間増減額 C 百万円	増減額 百万円	増減率 %	構成比 %
			土地	土地を除く				
			A 百万円	B 百万円				
総数	91,888	150,211	1,491	139,343	9,376	58,323	63.5	100.0
09食料品	3,851	4,335	-	6,081	1,746	484	12.6	2.9
10飲料・たばこ	2,591	3,326	372	1,711	1,243	735	28.3	2.2
11繊維	315	567	-	438	129	252	80.2	0.4
12木材	184	28	-	28	-	156	84.9	0.0
13家具	315	104	-	107	3	212	67.1	0.1
14パルプ・紙	1,264	842	-	850	7	421	33.3	0.6
15印刷	108	129	3	126	-	21	19.5	0.1
16化学	8,681	8,045	78	7,617	350	636	7.3	5.4
17石油・石炭	X	X	X	X	X	X	X	X
18プラスチック	1,232	1,948	-	2,020	72	716	58.1	1.3
19ゴム製品	1,038	754	-	688	66	284	27.4	0.5
20なめし革	-	X	X	X	X	X	X	X
21窯業・土石	2,944	5,345	286	3,759	1,299	2,401	81.6	3.6
22鉄鋼	21,808	28,954	-	25,551	3,403	7,147	32.8	19.3
23非鉄金属	7,787	5,719	2	6,219	502	2,068	26.6	3.8
24金属製品	1,302	1,626	2	1,598	27	325	24.9	1.1
25はん用機械	5,808	7,610	-	7,546	64	1,802	31.0	5.1
26生産用機械	4,778	6,393	503	5,854	36	1,615	33.8	4.3
27業務用機械	221	5,092	-	2,630	2,462	4,871	2202.9	3.4
28電子部品	10,243	36,093	-	34,690	1,403	25,850	252.4	24.0
29電気機器	1,220	3,743	66	3,882	205	2,523	206.8	2.5
30情報通信	1,382	5,628	-	5,644	15	4,247	307.4	3.7
31輸送機器	9,495	19,569	180	18,413	976	10,074	106.1	13.0
32その他製品	X	62	-	62	-	X	X	0.0

- ・取得額には同じ企業等に属する他事業所から受け入れた額も含まれる。(利用上の注意^{*21})
- ・この表に示す額は100万円単位であるが、増減額、増減率、構成比は原数値から算出している。

平成29年工業統計調査確報

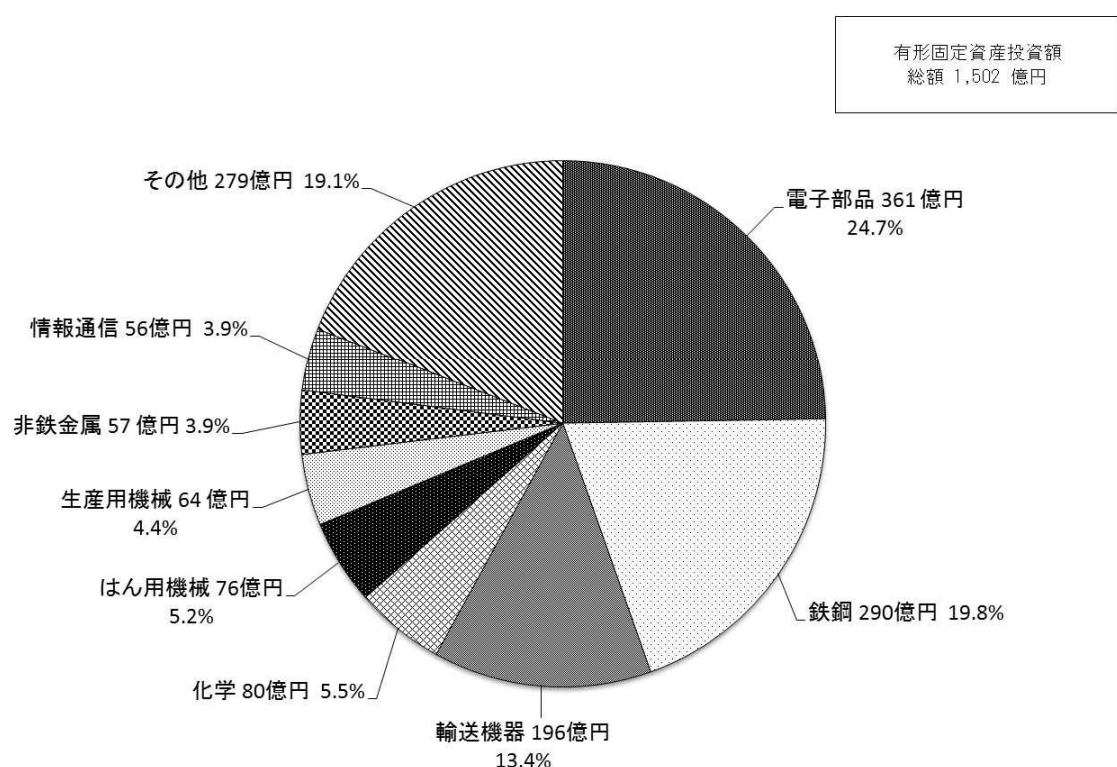
統計表一覧

- [第1表](#) 総合統計表(総括・従業者4人以上)
- [第2表](#) 産業中分類別・従業者規模別統計表(従業者4人以上)
- [第3表](#) 産業細分類別統計表(従業者4人以上)
- [第4表](#) 産業中分類別在庫に関する統計表(従業者30人以上)
- [第5表](#) 産業中分類別有形固定資産に関する統計表(従業者30人以上)
- [第6表](#) 産業中分類別工業用地及び工業用水に関する統計表(従業者30人以上)
- [第7表](#) 市町村別・産業中分類別統計表(従業者4人以上)
- [第8表](#) 市町村別・従業者規模別統計表(従業者4人以上)
- [第9表](#) 市町村別有形固定資産に関する統計表(従業者30人以上)
- [第10表](#) 市町村別工業用地及び工業用水に関する統計表(従業者30人以上)
- [第11表](#) 品目別統計表(従業者4人以上)
- [第12表](#) 平成29年都道府県別統計表(従業者4人以上)

第1表 総合統計表(総括・従業者4人以上)

年産業中分類	事業所数(所)	従業者数(人)	現金給与総額(万円)	原材料使用額等(万円)	製造品出荷額等(万円)	在庫額(万円)(従業者30人以上)		生産額(万円)(従業者30人以上)	付加価値額(万円)(従業者29人以下は租付加価値額)	年次産業中分類
						年初	年末			
16(04)	1,919	66,312	25,527,640	186,443,546	336,494,396	23,258,217	24,718,002	313,251,903	114,931,787	16
17(05)	1,971	68,856	26,703,308	225,694,772	367,174,317	24,438,587	30,552,550	347,577,551	117,321,312	17
18(06)	1,867	70,479	27,264,445	255,648,376	389,144,187	30,500,519	32,537,161	363,318,382	104,738,945	18
19(07)	1,873	75,857	29,490,657	293,355,446	425,102,741	32,515,436	36,419,887	396,136,700	103,188,464	19
20(08)	1,876	72,958	29,990,561	308,254,899	441,056,762	33,088,315	42,952,986	415,283,499	109,755,728	20
21(09)	1,741	67,900	26,935,129	211,038,553	308,442,506	42,082,516	31,518,945	275,451,454	67,786,700	21
22(10)	1,666	67,094	26,643,383	287,815,666	407,913,990	34,979,863	45,077,404	387,925,299	96,251,585	22
23(11)	1,687	68,153	27,426,780	309,363,036	419,944,168	43,959,145	52,351,029	400,793,329	89,729,581	23
24(12)	1,641	67,301	27,339,864	306,446,016	426,149,267	52,994,763	51,566,594	400,138,443	93,751,652	24
25(13)	1,593	65,581	26,516,199	320,621,110	438,278,743	48,774,713	47,117,382	406,497,019	90,462,282	25
26(14)	1,535	65,115	26,796,947	345,093,345	455,894,685	47,462,366	49,710,006	427,097,947	87,538,916	26
27(15)	1,665	62,760	24,564,957	310,106,727	426,971,340	44,521,534	42,149,066	396,745,223	89,404,986	28
29(17)	1,472	65,942	26,514,520	263,253,983	369,488,307	36,626,273	35,321,770	363,784,269	82,470,100	29
09 食料品	286	7,608	1,933,504	9,543,327	15,378,328	1,289,585	1,331,627	14,772,571	5,135,080	09
10 飲料・たばこ	62	1,608	786,482	3,601,037	13,840,522	1,082,596	1,094,156	13,660,668	5,771,940	10
11 繊維	69	2,043	471,317	892,310	1,906,532	179,913	156,331	1,855,856	883,890	11
12 木材	128	1,607	425,555	1,609,289	2,761,340	104,924	97,938	2,586,116	1,041,084	12
13 家具	62	1,035	288,846	673,661	1,273,966	100,796	98,160	1,236,961	530,744	13
14 パルプ・紙	20	643	239,134	1,802,377	3,392,218	217,456	207,162	3,278,937	1,342,777	14
15 印刷	68	1,207	361,333	549,656	1,339,037	33,752	33,035	1,321,378	713,835	15
16 化学	34	3,074	1,825,804	32,739,525	47,717,825	6,861,734	5,702,576	46,829,475	11,951,804	16
17 石油・石炭	11	600	400,994	27,203,490	37,647,654	X	X	X	3,384,091	17
18 プラスチック	76	3,432	1,124,299	4,760,040	8,385,732	360,435	378,089	7,144,212	3,190,728	18
19 ゴム製品	16	1,035	369,893	1,344,700	2,307,750	58,264	64,479	2,312,200	831,742	19
20 なめし革	3	119	27,751	184,412	228,757	X	X	X	40,441	20
21 窯業・土石	121	3,568	1,407,376	4,715,551	9,992,644	977,085	1,038,357	9,230,526	4,730,102	21
22 鉄鋼	15	2,642	1,675,837	34,896,542	45,180,655	8,744,437	7,784,359	43,556,734	8,263,495	22
23 非鉄金属	12	1,367	641,236	42,687,194	47,965,208	8,498,768	7,801,665	47,658,697	4,930,288	23
24 金属製品	140	3,540	1,243,402	3,379,309	6,522,053	347,699	376,931	6,324,853	2,798,610	24
25 はん用機械	32	2,253	923,453	4,752,454	8,297,378	500,106	518,629	8,251,214	3,200,722	25
26 生産用機械	78	2,873	1,109,366	3,020,763	5,646,324	515,197	516,631	5,385,957	2,358,107	26
27 業務用機械	15	3,557	1,740,079	6,306,831	10,734,245	349,482	345,318	10,718,988	3,800,262	27
28 電子部品	29	6,024	2,695,063	9,242,907	18,312,926	1,675,845	2,030,141	18,767,917	8,028,054	28
29 電気機器	43	2,208	761,024	1,858,242	3,060,274	284,141	324,417	2,906,695	1,061,276	29
30 情報通信	14	4,520	1,900,978	15,812,492	17,919,727	527,073	600,820	17,955,522	1,490,847	30
31 輸送機器	100	8,853	4,028,351	51,421,528	59,102,834	1,884,127	2,323,837	59,439,020	6,695,125	31
32 その他製品	38	526	133,443	256,346	574,378	47,711	50,817	543,471	295,056	32

総合統計表(従業者4～9人)

年次産業中分類	事業所数(所)	従業者数(人)	現金給与総額(万円)	原材料使用額等(万円)	製造品出荷額等(万円)	粗付加価値額(万円)	年次産業中分類
16(04)	803	4,908	1,133,440	3,434,769	6,924,736	3,307,851	16
17(05)	885	5,302	1,212,318	5,012,657	7,919,870	2,750,046	17
18(06)	744	4,496	1,066,011	5,661,083	8,045,561	2,231,291	18
19(07)	733	4,543	1,099,357	5,174,560	7,811,610	2,494,157	19
20(08)	795	4,759	1,110,386	4,810,790	7,236,106	2,286,584	20
21(09)	715	4,384	1,032,580	3,974,124	6,147,425	2,044,993	21
22(10)	677	4,249	975,978	2,069,664	4,250,512	2,050,383	22
23(11)	761	4,647	1,065,283	2,901,558	5,422,583	2,395,108	23
24(12)	638	3,970	937,762	2,621,144	4,955,361	2,200,077	24
25(13)	614	3,879	910,369	2,717,475	5,164,580	2,303,159	25
26(14)	561	3,525	842,723	2,889,535	5,139,235	2,065,380	26
27(15)	714	4,297	847,923	2,575,299	5,196,910	2,402,489	28
29(17)	509	3,175	742,185	2,369,327	4,272,255	1,728,171	29
09 食料品	109	674	106,484	293,646	477,630	170,359	09
10 飲料・たばこ	26	171	38,185	72,037	155,223	43,103	10
11 繊維	24	155	33,769	30,461	92,425	57,393	11
12 木材	70	434	90,194	201,123	409,863	193,278	12
13 家具	34	201	48,539	90,534	185,692	88,111	13
14 パルプ・紙	8	50	7,150	21,112	37,098	14,821	14
15 印刷	32	170	34,652	45,793	118,086	66,949	15
16 化学	8	54	20,878	124,930	183,791	54,501	16
17 石油・石炭	5	23	8,038	76,326	162,115	79,434	17
18 プラスチック	10	68	14,035	62,362	86,635	22,474	18
19 ゴム製品	4	32	4,290	2,037	12,174	9,387	19
20 なめし革	1	6	X	X	X	X	20
21 窯業・土石	34	216	65,720	287,946	624,257	311,407	21
22 鉄鋼	4	28	7,332	7,960	23,102	14,021	22
23 非鉄金属	2	18	X	X	X	X	23
24 金属製品	49	304	87,804	159,372	326,548	154,810	24
25 はん用機械	7	49	17,178	65,655	117,821	48,301	25
26 生産用機械	22	143	40,936	36,336	123,023	80,265	26
27 業務用機械	5	35	12,079	22,374	50,646	X	27
28 電子部品	3	21	3,784	7,284	13,409	5,672	28
29 電気機器	9	60	15,293	25,650	52,888	25,226	29
30 情報通信	1	5	X	X	X	X	30
31 輸送機器	24	158	56,418	193,533	330,167	126,512	31
32 その他製品	18	100	21,807	33,568	90,305	52,534	32

総合統計表(従業者10～29人)

年次産業中分類	事業所数(所)	従業者数(人)	現金給与総額(万円)	原材料使用額等(万円)	製造品出荷額等(万円)	粗付加価値額(万円)	年次産業中分類
16(04)	697	11,856	3,402,845	8,299,535	16,690,932	7,906,204	16
17(05)	664	11,531	3,398,797	8,782,181	16,847,444	7,597,099	17
18(06)	696	11,889	3,426,281	9,477,063	18,127,593	8,165,195	18
19(07)	696	11,861	3,455,423	10,342,106	19,206,888	8,367,258	19
20(08)	657	11,292	3,316,557	11,079,758	18,888,364	7,372,191	20
21(09)	632	10,778	3,086,710	9,592,166	17,962,704	7,648,553	21
22(10)	610	10,523	2,975,662	9,437,249	17,391,159	96,251,585	22
23(11)	539	9,254	2,578,435	8,490,407	15,240,295	6,366,459	23
24(12)	615	10,253	2,933,265	9,378,380	17,030,728	7,018,054	24
25(13)	606	10,309	2,878,139	9,971,285	18,016,345	7,380,856	25
26(14)	602	10,239	2,913,157	10,514,250	18,850,344	7,432,277	26
28(15)	567	9,569	2,829,711	9,542,155	17,781,071	7,569,039	28
29(17)	573	9,906	2,892,640	10,541,806	19,229,954	7,935,538	29
09 食料品	112	1,942	411,557	1,803,220	3,072,300	1,175,389	09
10 飲料・たばこ	24	401	127,383	948,892	2,101,209	950,602	10
11 繊維	24	389	67,470	55,242	184,100	119,575	11
12 木材	52	881	238,481	924,698	1,521,014	552,187	12
13 家具	20	354	92,762	156,693	312,530	144,292	13
14 パルプ・紙	6	112	27,723	126,466	190,615	59,397	14
15 印刷	25	404	113,473	134,173	382,259	229,710	15
16 化学	8	169	71,527	303,775	825,643	490,357	16
17 石油・石炭	4	50	25,085	140,726	240,164	X	17
18 プラスチック	35	664	185,869	570,531	1,228,034	608,798	18
19 ゴム製品	5	78	21,050	25,563	66,310	37,729	19
20 なめし革	1	29	X	X	X	X	20
21 窯業・土石	68	1,091	380,557	1,324,183	2,460,574	1,052,217	21
22 鉄鋼	4	100	40,743	327,929	401,693	68,300	22
23 非鉄金属	5	89	31,090	261,481	402,462	X	23
24 金属製品	59	1,045	381,379	1,462,975	2,470,785	933,163	24
25 はん用機械	16	277	105,357	212,598	442,090	212,612	25
26 生産用機械	30	502	178,808	761,256	1,134,246	345,360	26
27 業務用機械	1	12	X	X	X	X	27
28 電子部品	5	86	19,909	32,211	73,899	38,695	28
29 電気機器	15	287	80,504	136,632	283,987	134,588	29
30 情報通信	5	97	19,844	71,806	106,272	X	30
31 輸送機器	32	578	190,484	596,687	999,964	373,406	31
32 その他製品	17	269	72,085	140,225	288,818	137,840	32

総合統計表(従業員30人以上)

年次産業中分類	事業所数(所)	従業員数(人)	現金給与総額(万円)	原材料使用額等(万円)	製造品出荷額等(万円)	年次産業中分類			年次産業中分類			付加価値額(万円)	年次産業中分類
						製造品	半製品・仕掛品	原材料・燃料	製造品	半製品・仕掛品	原材料・燃料		
16(04)	419	49,548	20,991,355	174,709,242	312,878,728	6,191,586	9,227,763	7,838,868	9,500,801	8,925,478	313,251,903	103,717,732	16
17(05)	422	52,023	22,092,193	211,899,934	342,407,003	6,012,604	9,555,480	8,870,503	13,223,860	9,813,918	347,577,551	106,974,167	17
18(06)	427	54,094	22,772,153	240,510,230	362,971,033	7,386,817	13,277,494	9,836,208	13,209,368	11,525,501	363,318,382	94,342,459	18
19(07)	444	59,453	24,935,877	277,838,780	398,084,243	7,866,078	13,153,371	11,575,987	13,261,992	14,196,865	396,136,700	92,327,049	19
20(08)	424	56,907	25,563,618	292,364,351	414,932,292	8,549,829	12,246,103	12,292,383	13,994,847	17,263,929	415,283,499	100,096,953	20
21(09)	394	52,738	22,815,839	197,472,263	284,332,377	11,596,565	14,040,035	16,445,916	12,035,127	11,026,587	275,451,454	58,093,154	21
22(10)	379	52,322	22,691,743	276,308,753	386,272,319	9,165,730	13,534,241	12,279,892	18,829,136	16,014,532	387,925,299	86,924,682	22
23(11)	387	54,252	23,783,062	297,971,071	399,281,290	10,368,716	17,676,540	15,913,889	23,210,931	17,379,678	400,793,329	80,968,014	23
24(12)	388	53,078	23,468,837	294,446,492	404,163,178	10,573,283	24,928,208	17,493,272	26,165,603	14,598,346	400,138,443	84,533,521	24
25(13)	373	51,393	22,727,691	307,932,350	415,097,818	10,739,311	23,664,640	14,370,762	21,051,184	15,383,128	406,497,019	80,776,267	25
26(14)	372	51,351	23,041,067	331,689,560	431,905,106	10,663,272	21,139,691	15,659,403	22,708,414	16,583,299	427,097,947	78,041,259	26
28(15)	384	48,894	20,887,323	297,989,273	403,993,359	9,511,468	19,560,250	15,449,816	19,781,713	13,802,100	396,745,223	79,433,458	28
29(17)	390	52,861	22,879,695	250,342,850	345,987,098	8,909,539	13,616,937	14,199,797	14,156,201	12,758,388	363,784,269	72,806,391	29
09 食料品	65	4,992	1,415,463	7,446,461	11,828,398	483,784	345,849	459,952	339,877	488,195	14,772,571	3,789,332	09
10 飲料・たばこ	12	1,036	620,914	2,580,108	11,584,090	460,808	475,201	146,587	486,916	139,819	13,660,668	4,778,235	10
11 繊維	21	1,499	370,078	806,607	1,630,007	81,135	19,640	79,138	20,227	69,134	1,855,856	706,922	11
12 木材	6	292	96,880	483,468	830,463	26,229	63,055	15,640	55,597	12,382	2,586,116	295,619	12
13 家具	8	480	147,545	426,434	775,744	13,945	22,670	64,181	21,545	61,110	1,236,961	298,341	13
14 パルプ・紙	6	481	204,261	1,654,799	3,164,505	129,701	8,091	79,664	4,597	77,331	3,278,937	1,268,559	14
15 印刷	11	633	213,208	369,700	838,692	14,162	11,960	7,630	11,161	7,706	1,321,378	417,176	15
16 化学	18	2,851	1,733,399	32,310,820	46,708,391	3,631,143	1,356,682	1,873,909	1,196,881	1,507,329	46,829,475	11,406,946	16
17 石油・石炭	2	527	X	X	X	X	X	X	X	X	X	X	17
18 プラスチック	31	2,700	924,395	4,127,147	7,071,063	217,863	33,467	109,105	30,042	137,907	7,144,212	2,559,456	18
19 ゴム製品	7	925	344,553	1,317,100	2,229,266	12,262	33,415	12,587	31,309	14,352	2,312,200	784,626	19
20 なめし革	1	84	X	X	X	X	X	X	X	X	X	X	20
21 窯業・土石	19	2,261	961,099	3,103,422	6,907,813	267,336	162,138	547,611	203,861	619,482	9,230,526	3,366,478	21
22 鉄鋼	7	2,514	1,627,762	34,560,653	44,755,860	1,285,019	1,509,870	5,949,548	1,245,339	5,324,442	43,556,734	8,181,174	22
23 非鉄金属	5	1,260	604,215	41,916,972	46,966,203	1,132,504	4,465,882	2,900,382	4,296,694	2,228,646	47,658,697	4,718,452	23
24 金属製品	32	2,191	774,219	1,756,962	3,724,720	61,266	151,005	135,428	147,305	165,503	6,324,853	1,710,637	24
25 はん用機械	9	1,927	800,918	4,474,201	7,737,467	5,841	320,044	174,221	341,302	170,982	8,251,214	2,939,809	25
26 生産用機械	26	2,228	889,622	2,223,171	4,389,055	60,751	368,297	86,149	389,710	78,086	5,385,957	1,932,482	26
27 業務用機械	9	3,510	1,723,800	6,281,951	10,676,638	57,396	161,393	130,693	139,294	120,279	10,718,988	3,769,911	27
28 電子部品	21	5,917	2,671,370	9,203,412	18,225,618	61,469	1,119,245	495,131	1,539,655	361,437	18,767,917	7,983,687	28
29 電気機器	19	1,861	665,227	1,693,960	2,723,399	103,833	116,003	64,305	134,925	70,819	2,906,695	901,462	29
30 情報通信	8	4,418	1,880,211	15,740,214	17,811,854	902	481,117	45,054	555,678	43,535	17,955,522	1,457,889	30
31 輸送機器	44	8,117	3,781,449	50,631,308	57,772,703	105,612	1,561,982	216,533	1,995,606	209,224	59,439,020	6,195,207	31
32 その他製品	3	157	39,551	82,553	195,255	8,963	13,367	25,381	14,100	25,140	54,347	104,682	32

第2表 産業中分類別・従業者規模別統計表(従業者4人以上)

産業中分類 (従業者規模)	事業 所数 (所)	総数 (+)		個人事業主及 無給家族従業者		有給役員		正社員、正職員等		常用雇用者 八・十、七・八小等		臨時雇用者		合計 (-)	うち送出国 男 女		出向・派遣 受入者 男 女		現金給 与総額 (万円)	原材料 使用額等 (万円)	総額	製造品 出荷額	加工費 収入額	その他の収入		(借付)加 価額(万円) (従業者2人 以下は借付加 価額)	産 業 中分類 (従業者規模)
		男	女	男	女	男	女	男	女	男	女	男	女		男	女	修理料 収入額	その他									
4 ~ 9	1,472	65,942	89	43	37,901	10,075	4,109	4,109	323	233	883	152	4,595	1,661	263,253,983	2,369,327	369,488,307	353,934,534	9,712,769	5,840,944	107,309	82,470,100	12,806	5,840,944	107,309	82,470,100	4 ~ 9
10 ~ 19	377	5,142	7	6	2,494	743	378	860	44	44	6	6	63	30	4,992,376	7,091,007	8,568,581	7,091,007	1,025,913	441,661	44,927	3,226,313	12,806	441,661	44,927	3,226,313	10 ~ 19
20 ~ 29	196	4,784	1	1	2,423	800	264	838	54	54	35	4	95	41	5,549,430	10,670,373	11,366,678	9,260,040	874,488	535,945	41,833	4,709,252	12,806	41,833	41,833	4,709,252	20 ~ 29
30 ~ 49	126	4,928	-	-	2,806	865	257	928	157	157	6	6	112	54	7,062,722	17,366,678	17,366,678	12,568,849	1,037,137	477,146	2,408	4,145,752	12,806	477,146	2,408	4,145,752	30 ~ 49
50 ~ 99	143	9,911	-	-	5,238	1,857	771	1,387	84	84	38	20	372	123	17,377,688	31,688,668	31,688,668	29,737,377	1,442,879	358	99,767,777	12,806	358	99,767,777	50 ~ 99		
100 ~ 199	65	9,040	-	-	4,218	1,387	771	1,387	84	84	43	10	651	296	37,885,267	35,540,487	35,540,487	32,580,849	1,421,247	2,281	11,558,690	12,806	2,281	11,558,690	100 ~ 199		
200 ~ 299	24	5,734	-	-	3,030	880	289	125	2	2	8	4	522	282	9,228,073	14,852,944	14,852,944	10,900,689	1,867,797	1,063,756	2,686	4,794,638	12,806	1,063,756	2,686	4,794,638	200 ~ 299
300 ~ 499	16	5,486	-	-	3,178	907	350	225	-	-	11	719	397	122	21,143,639	32,152,944	32,152,944	30,748,940	1,404,000	7	16,594,638	12,806	7	16,594,638	300 ~ 499		
500 ~ 999	9	5,486	-	-	3,178	907	350	225	-	-	33	930	122	81	6,337,939	10,766,441	10,766,441	10,091,192	673,950	-	9,387,578	12,806	673,950	9,387,578	500 ~ 999		
1,000人以上	7	11,989	-	-	8,981	1,418	723	55	-	-	26	2	121	181	19,933,504	15,978,922	15,978,922	14,029,333	729,441	1,619,554	1,279,599	16,340,735	12,806	1,619,554	1,279,599	16,340,735	1,000人以上
10.総計	285	7,698	25	17	4,207	1,754	586	2,458	125	125	6	2	36	13	3,601,037	13,584,522	13,584,522	13,582,333	59,603	198,184	57,746	5,771,940	12,806	198,184	57,746	5,771,940	10.総計
11.総計	69	2,043	6	3	842	300	115	156	25	25	6	2	36	13	786,482	1,556,532	1,556,532	1,556,532	27,416	480	37,098	883,890	12,806	37,098	883,890	11.総計	
4 ~ 9	26	171	-	-	104	21	15	32	1	1	198	2	13	4	38,185	151,997	151,997	151,997	2,746	480	40,449	43,103	12,806	40,449	43,103	4 ~ 9	
10 ~ 19	16	214	-	-	104	21	15	32	1	1	198	2	13	4	67,062	103,534	103,534	99,025	2,060	40,449	40,449	218,051	12,806	40,449	218,051	10 ~ 19	
20 ~ 29	8	187	-	-	91	28	12	23	-	-	188	1	5	2	60,321	106,675	106,675	106,675	6,509	53,452	53,452	732,551	12,806	53,452	732,551	20 ~ 29	
30 ~ 49	5	180	-	-	113	34	7	9	-	-	176	1	3	3	67,389	80,187	80,187	72,925	379	78,943	78,943	481,455	12,806	78,943	481,455	30 ~ 49	
50 ~ 99	4	285	-	-	162	62	6	6	-	-	242	1	18	6	216,173	1,222,355	1,222,355	1,113,455	-	14,295	14,295	2,485,461	12,806	14,295	2,485,461	50 ~ 99	
100 ~ 199	2	273	-	-	122	46	55	33	-	-	271	2	2	2	173	173	173	173	-	-	-	2,485,461	12,806	-	2,485,461	100 ~ 199	
200 ~ 299	1	318	-	-	193	80	11	19	-	-	321	3	-	-	-	-	-	-	-	-	-	2,485,461	12,806	-	2,485,461	200 ~ 299	
300 ~ 499	1	318	-	-	193	80	11	19	-	-	321	3	-	-	-	-	-	-	-	-	-	2,485,461	12,806	-	2,485,461	300 ~ 499	
500 ~ 999	-	-	-	-	-	-	-	-	-	-	-	-	-	-	-	-	-	-	-	-	-	2,485,461	12,806	-	2,485,461	500 ~ 999	
1,000人以上	-	-	-	-	-	-	-	-	-	-	-	-	-	-	-	-	-	-	-	-	-	2,485,461	12,806	-	2,485,461	1,000人以上	
11.総計	69	2,043	6	3	842	300	115	156	25	25	6	2	36	13	786,482	1,556,532	1,556,532	1,556,532	27,416	480	37,098	883,890	12,806	37,098	883,890	11.総計	
4 ~ 9	24	155	3	1	75	29	17	38	2	2	167	8	27	19	471,317	892,310	892,310	892,310	312,836	37,098	30	883,890	12,806	37,098	883,890	4 ~ 9	
10 ~ 19	16	241	3	1	100	3	91	66	1	1	243	6	6	6	30,769	30,463	30,463	30,463	58,946	4,663	30	883,890	12,806	4,663	30,463	10 ~ 19	
20 ~ 29	6	148	1	1	29	48	14	63	-	-	148	3	3	3	40,953	102,769	102,769	102,769	26,346	9,662	-	87,133	12,806	9,662	87,133	20 ~ 29	
30 ~ 49	7	281	-	-	62	139	10	62	-	-	281	4	4	4	62,820	239,842	239,842	239,842	126,387	-	-	144,924	12,806	-	144,924	30 ~ 49	
50 ~ 99	12	787	-	-	247	249	32	247	-	-	791	4	2	2	194,545	426,523	426,523	426,523	85,373	20,154	-	294,949	12,806	20,154	294,949	50 ~ 99	
100 ~ 199	1	102	-	-	19	10	20	33	-	-	82	3	17	3	-	-	-	-	-	-	-	2,485,461	12,806	-	2,485,461	100 ~ 199	
200 ~ 299	-	-	-	-	-	-	-	-	-	-	-	-	-	-	-	-	-	-	-	-	-	2,485,461	12,806	-	2,485,461	200 ~ 299	
300 ~ 499	1	319	-	-	151	148	-	-	-	-	299	-	-	-	-	-	-	-	-	-	-	2,485,461	12,806	-	2,485,461	300 ~ 499	
500 ~ 999	-	-	-	-	-	-	-	-	-	-	-	-	-	-	-	-	-	-	-	-	-	2,485,461	12,806	-	2,485,461	500 ~ 999	
1,000人以上	-	-	-	-	-	-	-	-	-	-	-	-	-	-	-	-	-	-	-	-	-	2,485,461	12,806	-	2,485,461	1,000人以上	
11.総計	69	2,043	6	3	842	300	115	156	25	25	6	2	36	13	786,482	1,556,532	1,556,532	1,556,532	27,416	480	37,098	883,890	12,806	37,098	883,890	11.総計	
12.本 材	123	1,637	22	8	944	246	68	92	3	3	4	1,599	14	7	425,555	1,609,282	1,609,282	1,609,282	50,372	171,498	4,177	1,041,084	12,806	4,177	1,041,084	12.本 材	
4 ~ 9	70	434	22	8	206	56	28	45	3	3	4	432	5	1	90,194	201,123	201,123	201,123	22,737	20,668	-	193,878	12,806	20,668	193,878	4 ~ 9	
10 ~ 19	38	539	-	-	303	75	42	28	3	3	541	1	1	1	141,756	454,236	454,236	454,236	17,959	62,482	-	319,881	12,806	62,482	319,881	10 ~ 19	
20 ~ 29	14	342	-	-	210	69	34	16	16	16	338	4	7	7	96,725	470,462	470,462	470,462	8,586	88,343	4,177	232,306	12,806	4,177	232,306	20 ~ 29	
30 ~ 49	3	109	-	-	6	22	1	1	1	1	108	1	1	1	42,149	153,768	153,768	153,768	1,091	3	-	101,320	12,806	3	101,320	30 ~ 49	
50 ~ 99	3	183	-	-	150	24	2	1	1	1	180	2	1	1	54,731	329,700	329,700	329,700	567,216	-	-	194,299	12,806	-	194,299	50 ~ 99	
100 ~ 199	-	-	-	-	-	-	-	-	-	-	-	-	-	-	-	-	-	-	-	-	-	567,216	12,806	-	567,216	100 ~ 199	
200 ~ 299	-	-	-	-	-	-	-	-	-	-	-	-	-	-	-	-	-	-	-	-	-	567,216	12,806	-	567,216	200 ~ 299	
300 ~ 499	-	-	-	-	-	-	-	-	-	-	-	-	-	-	-	-	-	-	-	-	-	567,216	12,806	-	567,216	300 ~ 499	
500 ~ 999	-	-	-	-	-	-	-	-	-	-	-	-	-	-	-	-	-	-	-	-	-	567,216	12,806	-	567,216	500 ~ 999	
1,000人以上	-	-	-	-	-	-	-	-	-	-	-	-	-	-	-	-	-	-	-	-	-	567,216	12,806	-	567,216	1,000人以上	
12.本 材	123	1,637																									

第2表 産業中分類別・従業者規模別統計表(従業者4人以上)

産業中分類 (従業者規模)	事業 所数 (所)	総数 (+)		個人事業主及 無給家族従業者		有給役員		正社員、正職員等		臨時雇用者		合計 (+)		うち送出国 受入者		出向・派遣 受入者		現金給 与総額 (万円)	原材料 使用額等 (万円)	総額	製造品 出荷額	加工費 収入額	その他の収入		(借付)加 価額(万円) (従業員29人 以下は借付加 価額)	産業 中分類 (従業者規模)
		男	女	男	女	男	女	男	女	男	女	男	女	男	女	修理料 収入額	その他									
		9	9	27	27	178	178	69	69	105	105	1	1	6	6	37,440	822						530,744			
13.家具 4～9	62	1,035	9	3	70	27	560	178	69	105	1	1	1,022	-	-	-	-	288,846	673,661	1,273,966	33,688	822	530,744	4～9		
10～19	34	201	9	3	29	14	82	24	10	14	-	-	201	-	-	-	-	48,539	90,534	185,692	4,143	822	88,111	4～9		
20～29	12	146	-	-	16	7	80	24	6	13	1	1	147	-	-	-	-	36,474	67,737	127,957	4,368	740	55,760	10～19		
30～39	8	208	-	-	8	4	88	51	12	36	-	-	199	-	-	-	-	56,288	88,956	184,573	25,177	-	88,532	20～29		
40～49	2	73	-	-	6	1	41	25	-	7	-	-	73	-	-	-	-	-	-	-	-	-	-	30～39		
50～59	6	407	-	-	11	1	259	48	41	42	-	-	402	-	-	-	-	-	-	-	-	-	-	40～49		
60～69	-	-	-	-	-	-	-	-	-	-	-	-	-	-	-	-	-	-	-	-	-	-	-	-	50～59	
70～79	-	-	-	-	-	-	-	-	-	-	-	-	-	-	-	-	-	-	-	-	-	-	-	-	60～69	
80～89	-	-	-	-	-	-	-	-	-	-	-	-	-	-	-	-	-	-	-	-	-	-	-	-	70～79	
90～99	-	-	-	-	-	-	-	-	-	-	-	-	-	-	-	-	-	-	-	-	-	-	-	-	80～89	
100人以上	-	-	-	-	-	-	-	-	-	-	-	-	-	-	-	-	-	-	-	-	-	-	-	-	90～99	
14.工業・建設 4～9	20	643	1	3	21	4	375	92	45	100	2	2	643	-	-	-	-	239,134	1,902,377	3,392,218	29,012	105,520	1,342,777	1,000人以上		
10～19	8	50	1	3	3	1	15	3	2	22	-	-	45	-	-	-	-	7,150	21,112	37,098	239	3,525	14,821	4～9		
20～29	3	66	-	-	2	3	8	6	6	20	1	1	45	-	-	-	-	16,440	84,367	129,106	-	-	41,425	10～19		
30～39	3	46	-	-	2	2	26	10	8	20	-	-	44	-	-	-	-	-	-	-	-	-	-	20～29		
40～49	1	44	-	-	2	-	21	2	15	4	-	-	44	-	-	-	-	-	-	-	-	-	-	30～39		
50～59	4	270	-	-	12	-	158	65	5	30	2	2	166	-	-	-	-	84,332	392,225	917,532	-	57,019	443,113	50～59		
60～69	1	167	-	-	-	-	147	6	9	4	-	-	166	-	-	-	-	-	-	-	-	-	-	40～49		
70～79	-	-	-	-	-	-	-	-	-	-	-	-	-	-	-	-	-	-	-	-	-	-	-	-	50～59	
80～89	-	-	-	-	-	-	-	-	-	-	-	-	-	-	-	-	-	-	-	-	-	-	-	-	60～69	
90～99	-	-	-	-	-	-	-	-	-	-	-	-	-	-	-	-	-	-	-	-	-	-	-	-	70～79	
100人以上	-	-	-	-	-	-	-	-	-	-	-	-	-	-	-	-	-	-	-	-	-	-	-	-	80～89	
15.印刷 4～9	68	1,207	8	5	97	27	589	276	60	141	1	3	1,207	-	-	-	-	361,333	549,656	1,339,037	10,351	16,866	713,635	1,000人以上		
10～19	32	170	8	5	29	6	52	39	7	24	-	-	173	-	-	-	-	34,652	118,086	236,491	288	2,648	143,174	4～9		
20～29	18	233	6	26	8	7	103	59	15	22	1	1	234	-	-	-	-	64,794	236,491	445,768	-	-	86,536	10～19		
30～39	7	171	-	-	10	7	79	48	6	18	-	-	168	-	-	-	-	48,679	52,309	145,768	-	-	-	20～29		
40～49	4	152	-	-	9	3	69	34	14	22	-	-	151	-	-	-	-	-	-	-	-	-	-	30～39		
50～59	6	368	-	-	18	3	218	69	17	43	-	-	368	-	-	-	-	134,113	268,290	568,073	-	4,351	265,989	40～49		
60～69	6	113	-	-	5	-	68	27	1	12	-	-	113	-	-	-	-	-	-	-	-	-	-	50～59		
70～79	1	113	-	-	-	-	-	-	-	-	-	-	113	-	-	-	-	-	-	-	-	-	-	60～69		
80～89	-	-	-	-	-	-	-	-	-	-	-	-	-	-	-	-	-	-	-	-	-	-	-	-	70～79	
90～99	-	-	-	-	-	-	-	-	-	-	-	-	-	-	-	-	-	-	-	-	-	-	-	-	80～89	
100人以上	-	-	-	-	-	-	-	-	-	-	-	-	-	-	-	-	-	-	-	-	-	-	-	-	90～99	
16.化学 4～9	34	3,074	-	-	27	7	2,263	395	188	100	-	-	2,981	-	-	-	-	1,825,804	32,739,525	47,717,825	-	95,773	11,951,804	1,000人以上		
10～19	6	84	-	-	4	3	33	4	1	1	-	-	47	-	-	-	-	20,879	124,930	163,791	-	17,043	64,601	4～9		
20～29	5	50	-	-	3	1	26	9	7	3	-	-	49	-	-	-	-	19,364	41,035	109,795	-	-	63,866	10～19		
30～39	5	119	-	-	5	1	49	17	7	17	-	-	100	-	-	-	-	52,163	262,740	715,848	-	-	426,891	20～29		
40～49	4	158	-	-	1	1	127	17	8	3	-	-	156	-	-	-	-	78,442	1,286,567	1,765,756	-	-	225,488	30～39		
50～59	6	444	-	-	8	2	241	44	12	32	-	-	339	-	-	-	-	253,344	4,975,617	6,628,928	-	-	1,210,643	40～49		
60～69	3	463	-	-	8	2	168	9	4	19	-	-	196	-	-	-	-	346,450	10,021,018	11,668,595	-	-	1,258,522	50～59		
70～79	2	505	-	-	3	-	276	127	48	18	-	-	470	-	-	-	-	-	-	-	-	-	-	60～69		
80～89	2	759	-	-	1	-	747	126	2	7	-	-	878	-	-	-	-	-	-	-	-	-	-	70～79		
90～99	1	522	-	-	2	-	592	42	103	7	-	-	746	-	-	-	-	-	-	-	-	-	-	80～89		
100人以上	-	-	-	-	-	-	-	-	-	-	-	-	-	-	-	-	-	-	-	-	-	-	-	-	90～99	
17.石油・石炭 4～9	11	600	-	-	5	-	542	59	12	6	-	-	602	-	-	-	-	400,994	27,203,495	37,647,654	-	46,672	3,384,091	1,000人以上		
10～19	5	23	-	-	1	-	17	4	1	1	-	-	22	-	-	-	-	8,038	76,326	162,115	-	1,076	79,434	4～9		
20～29	3	30	-	-	2	-	15	2	10	3	-	-	30	-	-	-	-	14,785	134,798	208,155	-	7,300	67,923	10～19		
30～39	1	20	-	-	1	-	17	2	-	-	-	-	20	-	-	-	-	-	-	-	-	-	-	20～29		
40～49	-	-	-	-	-	-	-	-	-	-	-	-	-	-	-	-	-	-	-	-	-	-	-	-	30～39	
50～59	-	-	-	-	-	-	-	-	-	-	-	-	-	-	-	-	-	-	-	-	-	-	-	-	40～49	
60～69	-	-	-	-	-	-	-	-	-	-	-	-	-	-	-	-	-	-	-	-	-	-	-	-	50～59	
70～79	-	-	-	-	-	-	-	-	-	-	-	-	-	-	-	-	-	-	-	-	-	-	-	-	60～69	
80～89	1	203	-	-	1	-	184	7	2	2	-	-	196	-	-	-	-	-	-	-	-	-	-	-	70～79	
90～99	1	324	-	-	1	-	309	24	-	1	-	-	334	-	-	-	-	-	-	-	-	-	-	-	80～89	
100人以上	-	-	-	-	-	-	-	-	-	-	-	-	-	-	-	-	-	-	-	-	-	-	-	-	90～99	
1,000人以上	-	-	-	-	-	-	-	-	-	-	-	-	-	-	-	-	-	-	-	-	-	-	-	-	1,000人以上	

第2表 産業中分類別・従業者規模別統計表(従業者4人以上)

産業中分類 (従業者規模)	事業 所数 (所)	個人事業主及 無給家族従業者		有給役員		正社員、正職員等		臨時雇用人		合計 (人)	うち送し出者		出向・派遣 受入者		現金給 与総額 (万円)	原材料 使用額等 (万円)	総額	製造品出荷額等(万円)		(借付)加 価額(万円) (従業員29人 以下は短付加 価額)	産業 中分類 (従業者規模)						
		男	女	男	女	男	女	男	女		男	女	男	女				男	女			男	女	男	女	男	女
23.非鉄金属 4～9	12	1,367	1	1	13	515	85	99	98	811	45	3	538	66	641,236	42,687,194	47,565,208	384,403	4,930,288	4～9							
10～19	4	65	-	3	-	35	7	12	-	65	-	-	-	18,226	230,817	287,976	51,979	53,110	10～19								
20～29	1	24	-	1	-	20	-	-	3	21	-	-	-	-	-	-	-	-	-	20～29							
30～49	-	-	-	-	-	-	-	-	-	-	-	-	-	-	-	-	-	-	-	30～49							
50～99	-	-	-	-	-	-	-	-	-	-	-	-	-	-	-	-	-	-	-	50～99							
100～199	1	103	-	9	-	39	9	37	-	103	2	5	68	36	277,163	2,361,552	101,887	418,694	100～199								
200～299	3	660	-	8	-	62	68	48	-	599	42	1	68	36	2,859,062	2,476,060	101,887	418,694	200～299								
300～499	1	497	-	-	-	413	4	1	-	5	-	462	30	-	-	-	-	-	-	300～499							
500～999	-	-	-	-	-	-	-	-	-	-	-	-	-	-	-	-	-	-	-	500～999							
1,000人以上	-	-	-	-	-	-	-	-	-	-	-	-	-	-	-	-	-	-	-	1,000人以上							
24.金属製品 4～9	140	3,540	3	1	53	2,233	403	376	10	3,436	15	-	105	30	1,243,402	3,379,303	6,522,053	1,050,627	2,798,510	4～9							
10～19	49	304	3	20	164	164	26	26	5	308	4	-	4	-	87,804	159,372	326,548	122,106	154,810	10～19							
20～29	38	536	-	13	367	54	22	44	5	543	1	-	1	-	186,396	539,199	952,051	235,713	382,273	20～29							
30～49	10	509	-	8	344	59	14	44	4	491	11	7	11	7	194,983	923,776	1,518,734	201,509	550,890	30～49							
50～99	19	1,274	-	4	298	49	10	8	8	388	32	1	32	1	147,411	374,231	731,834	43,481	340,505	50～99							
100～199	2	270	-	3	124	8	1	7	2	1,229	13	-	49	9	443,293	811,144	1,371,235	402,915	839,680	100～199							
200～299	1	226	-	8	123	18	36	43	-	228	2	-	8	13	44,329	81,144	1,371,235	402,915	839,680	200～299							
300～499	-	-	-	-	-	-	-	-	-	-	-	-	-	-	-	-	-	-	-	300～499							
500～999	-	-	-	-	-	-	-	-	-	-	-	-	-	-	-	-	-	-	-	500～999							
1,000人以上	-	-	-	-	-	-	-	-	-	-	-	-	-	-	-	-	-	-	-	1,000人以上							
25.非金属製品 4～9	32	2,253	-	26	6	1,288	203	199	-	1,936	4	-	192	129	923,378	4,752,453	8,297,378	172,269	3,200,722	4～9							
10～19	11	158	-	3	121	33	7	3	-	149	2	-	4	-	17,178	65,655	117,821	6,847	48,301	10～19							
20～29	5	119	-	4	119	89	18	5	-	160	2	-	-	-	65,616	100,953	252,570	143,417	140,505	20～29							
30～49	3	130	-	3	78	32	9	7	-	129	2	-	2	1	39,741	111,645	189,520	144,026	72,107	30～49							
50～99	1	62	-	4	51	7	-	7	-	62	-	-	5	-	54,411	253,012	336,883	4,499	104,988	50～99							
100～199	2	249	-	-	125	49	41	29	-	244	-	-	-	-	44,329	81,144	1,371,235	402,915	839,680	100～199							
200～299	-	-	-	-	-	-	-	-	-	-	-	-	-	-	-	-	-	-	-	200～299							
300～499	-	-	-	-	-	-	-	-	-	-	-	-	-	-	-	-	-	-	-	300～499							
500～999	-	-	-	-	-	-	-	-	-	-	-	-	-	-	-	-	-	-	-	500～999							
1,000人以上	-	-	-	-	-	-	-	-	-	-	-	-	-	-	-	-	-	-	-	1,000人以上							
26.生産用機械 4～9	78	2,873	-	109	35	1,954	319	222	6	2,818	39	-	75	30	1,109,366	3,020,753	5,093,879	282,581	2,358,074	4～9							
10～19	22	463	-	22	9	62	15	25	-	142	-	-	2	3	40,936	36,336	73,023	50,806	80,265	10～19							
20～29	8	202	-	10	3	170	27	16	3	234	-	-	6	3	100,551	229,657	432,820	90,322	188,174	20～29							
30～49	10	418	-	8	1	323	42	32	2	233	29	4	2	2	78,257	531,999	701,426	99,611	157,246	30～49							
50～99	7	470	-	20	3	317	43	36	52	471	1	-	1	2	156,976	752,241	1,234,097	98,161	440,872	50～99							
100～199	7	913	-	19	6	591	147	66	52	881	1	1	25	9	360,418	785,529	1,174,702	3,681	860,025	100～199							
200～299	2	427	-	1	-	296	16	36	27	376	4	-	39	16	155,040	-	-	-	-	200～299							
300～499	-	-	-	-	-	-	-	-	-	-	-	-	-	-	-	-	-	-	-	300～499							
500～999	-	-	-	-	-	-	-	-	-	-	-	-	-	-	-	-	-	-	-	500～999							
1,000人以上	-	-	-	-	-	-	-	-	-	-	-	-	-	-	-	-	-	-	-	1,000人以上							
27.業務用機械 4～9	15	3,557	-	12	2	2,243	904	36	-	3,208	35	-	210	179	1,740,079	5,306,831	10,734,245	1,453,626	3,810,262	4～9							
10～19	1	12	-	7	2	14	4	6	-	35	-	-	-	-	12,079	22,374	50,646	4,300	26,226	10～19							
20～29	1	12	-	1	6	6	2	3	-	12	-	-	-	-	12,079	22,374	50,646	4,300	26,226	20～29							
30～49	1	35	-	-	-	24	1	9	-	35	-	-	-	-	12,079	22,374	50,646	4,300	26,226	30～49							
50～99	2	112	-	3	-	80	18	9	-	112	1	-	19	61	12,079	22,374	50,646	4,300	26,226	50～99							
100～199	2	364	-	1	-	140	138	6	-	287	2	-	32	2	12,079	22,374	50,646	4,300	26,226	100～199							
200～299	1	282	-	1	-	183	63	6	-	248	-	-	-	-	12,079	22,374	50,646	4,300	26,226	200～299							
300～499	2	1,515	-	-	-	829	509	2	-	1,341	11	1	75	111	12,079	22,374	50,646	4,300	26,226	300～499							
500～999	2	1,515	-	-	-	829	509	2	-	1,341	11	1	75	111	12,079	22,374	50,646	4,300	26,226	500～999							
1,000人以上	1	1,202	-	-	-	967	169	2	-	1,138	23	-	84	5	12,079	22,374	50,646	4,300	26,226	1,000人以上							

第2表 産業中分類別・従業者規模別統計表(従業者4人以上)

産業中分類 (従業者規模)	事業所数 (所)	個人事業主及 無給家族従業者		有給役員		正社員、正職員等		臨時雇員等		合計		うち送し出者		出向・派遣 受入者		現金給 与総額 (万円)	原材料 使用額等 (万円)	総額	製造品 出荷額		加工費 収入額	その他の収入		(借付)加 価額(万円) (従業員29人 以下は短付加 価額)	産業 中分類 (従業者規模)				
		男	女	男	女	男	女	男	女	男	女	男	女	男	女				男	女		男	女			男	女	男	女
		29	30	31	32	33	34	35	36	37	38	39	40	41	42				43	44		45	46			47	48	49	50
28.電子部品 4～9	29	6,024	21	3	19	3	4,228	933	109	165	5,457	97	22	554	132	2,695,063	9,242,907	18,312,926	17,322,642	957,284	33,000	8,028,054	28						
10～19	3	44	1	-	3	1	19	6	3	13	44	-	-	-	-	6,195	18,439	42,053	23,597	4,899	18,456	4～9							
20～29	2	42	4	1	23	6	62	47	5	15	34	-	-	3	5	48,572	127,516	212,081	143,659	64,556	X	10～19							
30～49	4	150	349	5	80	47	202	116	8	15	129	3	3	11	10	124,488	161,519	512,109	119,303	392,806	X	20～29							
50～99	5	349	680	2	147	34	388	147	34	64	344	18	3	27	33	232,293	444,629	871,283	493,077	367,645	X	30～49							
100～199	5	488	889	7	433	49	7	1	7	1	480	1	1	6	3	-	-	-	-	-	10,561	X	50～99						
200～299	2	488	489	-	-	-	-	-	-	-	480	-	-	-	-	-	-	-	-	-	-	-	100～199						
300～499	3	1,714	1,144	-	300	34	1,144	300	34	40	1,518	12	-	169	39	882,355	2,014,956	4,361,431	4,361,431	-	-	200～299							
500～999	2	2,526	261	2	1,955	261	17	2	17	2	2,237	64	15	328	40	761,024	1,959,242	3,060,274	2,743,351	128,931	-	300～499							
1,000人以上	2	2,208	43	13	1,084	438	12	2	12	2	2,008	9	171	52	52	15,293	25,650	32,888	45,471	6,561	5,980	1,000人以上							
29.電気機器 4～9	9	60	109	3	23	12	75	12	1	6	60	-	-	-	-	40,305	65,631	126,556	114,101	7,606	856	4～9							
10～19	8	178	178	2	58	41	178	12	1	6	109	-	-	2	2	40,305	65,631	126,556	114,101	7,606	856	10～19							
20～29	7	303	303	6	109	46	303	12	1	6	178	-	-	-	-	40,199	73,001	157,431	123,256	33,721	454	20～29							
30～49	8	476	476	4	285	82	476	23	1	11	284	2	3	7	3	77,337	344,835	666,728	571,838	43,473	2,408	30～49							
50～99	2	258	258	1	140	81	258	5	31	2	263	7	2	2	6	175,922	331,748	666,728	571,838	37,221	47,669	50～99							
100～199	2	497	497	1	222	110	497	6	50	2	389	2	2	85	23	X	X	X	X	X	X	X	100～199						
200～299	1	327	327	-	172	44	327	2	16	-	235	-	-	74	18	X	X	X	X	X	X	X	200～299						
300～499	-	-	-	-	-	-	-	-	-	-	-	-	-	-	-	-	-	-	-	-	-	-	300～499						
500～999	-	-	-	-	-	-	-	-	-	-	-	-	-	-	-	-	-	-	-	-	-	-	500～999						
1,000人以上	-	-	-	-	-	-	-	-	-	-	-	-	-	-	-	-	-	-	-	-	-	-	1,000人以上						
30.農林漁業 4～9	14	4,520	6	3	2,632	1,048	42	131	42	138	4,062	138	71	438	229	1,900,978	15,812,492	17,919,727	17,566,389	313,867	39,471	2,291	4～9						
10～19	1	11	1	1	3	5	1	1	2	1	5	-	-	-	-	18,097	70,091	100,643	75,612	25,031	-	-	10～19						
20～29	4	86	8	19	8	14	45	4	45	-	86	-	-	-	-	-	-	-	-	-	-	-	20～29						
30～49	1	69	1	30	18	5	41	5	41	16	96	11	16	55	39	X	X	X	X	X	X	X	30～49						
50～99	1	317	1	143	74	3	317	3	317	3	226	3	3	55	55	X	X	X	X	X	X	X	50～99						
100～199	2	252	1	111	77	111	20	20	20	28	209	28	39	182	120	X	X	X	X	X	X	X	X	100～199					
200～299	1	698	2	304	83	3	698	3	6	6	396	-	-	155	155	X	X	X	X	X	X	X	X	200～299					
300～499	2	688	2	304	83	3	698	3	6	6	396	-	-	155	155	X	X	X	X	X	X	X	X	300～499					
500～999	2	3,082	1	2,256	749	15	3,082	15	12	12	3,033	96	16	146	15	4,028,351	51,421,528	59,102,834	56,683,593	2,308,406	110,835	16,018	500～999						
1,000人以上	2	8,853	3	6,246	463	959	266	266	266	42	8,112	42	1	668	122	58,418	183,533	530,167	242,203	89,736	16,226	6,226	1,000人以上						
31.輸送機器 4～9	24	186	2	107	20	6	186	6	6	5	163	2	-	1	-	94,728	361,900	540,569	262,777	89,736	19,292	9,160	4～9						
10～19	19	268	1	164	27	26	18	18	18	18	262	-	-	6	-	94,728	361,900	540,569	262,777	89,736	19,292	9,160	10～19						
20～29	13	310	2	208	12	24	25	25	25	25	296	-	-	14	-	95,756	234,887	459,375	358,260	90,740	10,375	555	20～29						
30～49	10	385	10	304	12	4	39	39	39	39	379	-	-	5	2	133,152	1,357,342	1,536,807	1,203,469	296,818	36,520	207,659	30～49						
50～99	14	980	14	746	77	20	29	19	19	2	905	2	75	23	23	352,567	3,310,382	4,553,319	4,413,974	132,103	7,442	817,681	50～99						
100～199	13	1,904	13	1,186	87	369	62	62	62	2	1,730	2	159	17	17	810,246	5,671,069	7,836,763	7,519,813	321,721	1,229	2,326,025	100～199						
200～299	2	442	2	325	39	27	32	32	32	2	428	2	9	7	7	X	X	X	X	X	X	X	X	200～299					
300～499	4	1,455	4	976	105	152	43	43	43	6	1,282	6	1	146	34	771,128	10,599,514	11,904,009	11,884,058	-	19,951	1,122,768	300～499						
500～999	1	2,951	1	2,230	84	331	13	13	13	28	2,667	28	-	273	39	X	X	X	X	X	X	X	X	500～999					
1,000人以上	1	526	1	416	204	67	146	146	146	6	519	6	-	6	2	133,443	256,346	574,378	504,811	35,313	34,254	1,814	1,000人以上						
32.その他機器 4～9	18	100	4	38	12	4	17	17	17	17	100	-	-	-	-	21,807	33,568	90,305	80,280	8,137	1,688	1,359	4～9						
10～19	14	200	9	79	38	11	45	45	45	45	193	-	-	6	2	52,368	110,194	217,276	190,302	3,228	23,746	410	10～19						
20～29	3	69	4	30	7	4	22	22	22	22	69	-	-	-	-	19,717	30,031	71,542	62,967	-	8,575	-	20～29						
30～49	2	87	1	33	27	6	20	20	20	42	87	-	-	-	-	X	X	X	X	X	X	X	30～49						
50～99	1	70	1	24	3	1	42	42	42	70	70	-	-	-	-	X	X	X	X	X	X	X	50～99						
100～199	-	-	-	-	-	-	-	-	-	-	-	-	-	-	-	-	-	-	-	-	-	-	-	100～199					
200～299	-	-	-	-	-	-	-	-	-	-	-	-	-	-	-	-	-	-	-	-	-	-	-	200～299					
300～499	-	-	-	-	-	-	-	-	-	-	-	-	-	-	-	-	-	-	-	-	-	-	-	300～499					
500～999	-	-	-	-	-	-	-	-	-	-	-	-	-	-	-	-	-	-	-	-	-	-	-	500～999					
1,000人以上	-	-	-	-	-	-	-	-	-	-	-	-	-	-	-	-	-	-	-	-	-	-	-	1,000人以上					

第3表 産業細分類別統計表(従業者4人以上)

産業細分類	事業所数(所)		総数(+)		個人事業主及び無給家族従業者		有給役員		正社員、正職員等		常用雇用者		臨時雇用者		合計		55歳以上者		出向・派遣受入者		現金給与総額(万円)	原材料使用額等(万円)	総額	製造品出荷額	加工賃収入額	その他の収入		粗附加価値(従業者2人以上以下は粗附加価値)	産業細分類		
	男	女	男	女	男	女	男	女	男	女	男	女	男	女	男	女	男	女	男	女						男	女			男	女
0911 部分肉・冷凍肉製造業	13	1,472	65,942	89	43	1,553	495	37,901	10,075	4,109	4,109	6,456	233	323	61,277	883	152	4,595	9	6	26,514,520	263,253,983	369,468,307	353,934,594	9,712,769	5,840,944	107,309	5,840,944	145,636	82,470,100	0911
0913 調理牛乳・乳飲料製造業	4	436	224	2	43	217	2	224	45	55	55	65	1	2	404	2	1	23	15	129,059	1,247,782	1,945,674	1,708,544	-	-	-	137,130	538,768	0913		
0914 乳製品製造業(処理牛乳、乳飲料を除く)	7	107	12	1	2	35	2	35	20	16	16	25	1	-	108	-	-	5	-	26,202	196,653	304,492	304,492	-	-	-	-	99,851	0914		
0919 その他の畜産食料品製造業	8	292	12	1	1	80	3	80	110	3	3	79	5	4	282	-	-	5	5	83,783	366,741	644,677	644,677	29	2,324	-	2,324	221,654	0919		
0922 海産加工業	7	65	65	1	18	5	18	5	18	3	3	28	1	4	68	-	-	1	1	9,821	63,273	44,224	44,224	-	85,320	-	85,320	60,962	0922		
0924 塩干・塩漬製品製造業	15	435	53	7	58	150	3	201	150	3	3	201	1	4	436	-	-	1	1	85,017	145,535	366,998	366,998	-	-	-	-	188,451	0924		
0925 冷凍水産物製造業	3	53	53	1	25	4	25	4	25	4	4	14	2	5	53	-	-	-	-	11,524	122,420	152,129	152,129	-	-	-	-	27,508	0925		
0926 冷凍水産食品製造業	3	46	46	1	5	4	5	4	5	4	4	16	2	2	50	-	-	-	-	5,866	18,500	48,863	48,863	31,101	2,000	-	2,000	28,114	0926		
0929 その他の水産食料品製造業	25	393	494	2	116	49	31	154	106	35	35	154	4	4	390	-	-	4	7	88,253	303,955	717,356	689,894	25,411	2,051	-	2,051	378,340	0929		
0931 野菜缶詰・果実缶詰、農産物保存食料品製造業	11	494	15	5	98	106	35	235	98	16	16	85	5	6	219	-	-	2	-	102,023	881,960	1,284,342	1,284,342	3,240	18,504	-	18,504	278,962	0931		
0932 野菜漬物製造業(缶詰、瓶詰、つぼ詰を除く)	15	208	5	3	91	38	16	27	49	3	3	27	8	6	180	-	-	2	-	34,385	75,405	150,086	128,342	-	-	-	-	65,310	0932		
0941 味・ソース製造業	8	228	11	1	1	109	76	8	24	1	1	76	3	3	231	-	-	1	1	66,471	236,893	405,263	404,924	94	245	-	245	140,896	0941		
0942 しょう油・食用アミノ酸製造業	3	111	11	1	1	23	17	40	23	17	17	40	-	-	111	-	-	11	-	78,674	321,852	492,113	491,829	37	247	-	247	144,984	0942		
0943 その他の調味料製造業	12	517	41	7	244	78	36	125	2	35	35	125	2	35	543	-	-	4	-	200,228	750,947	1,661,062	1,661,062	1,603	13,556	-	13,556	796,267	0943		
0949 精米・精麦業	4	41	41	1	1	11	1	11	1	1	1	11	-	-	37	-	-	4	-	13,717	257,620	281,406	281,406	3,459	124,154	-	124,154	22,023	0949		
0961 その他の精穀・製粉業	1	4	4	1	3	1	3	1	3	1	1	3	-	-	4	-	-	2	-	16,786	12,911	42,267	42,267	17,687	163	-	163	27,182	0961		
0969 その他の製粉業	12	118	6	4	5	2	16	30	25	28	28	3	2	118	-	-	2	2	183,040	260,813	546,054	546,054	6,336	32,463	-	32,463	243,189	0969			
0971 生菓子製造業	24	692	55	2	1	139	163	41	312	41	41	312	13	13	696	-	-	2	7	62,199	5,167	17,995	17,239	-	-	-	-	11,878	0971		
0973 ビツケット類・干菓子製造業	4	4	4	1	12	4	4	4	4	4	4	4	3	3	60	-	-	1	1	6,219	26,021	48,314	48,314	137	4,889	-	4,889	20,282	0973		
0979 その他のパン・菓子製造業	8	93	171	1	15	2	31	18	38	6	6	38	2	2	172	-	-	1	-	29,281	97,572	157,614	157,614	157,470	144	-	144	52,026	0979		
0982 豆類・油揚げ製造業	13	171	171	1	6	35	13	13	13	13	13	39	3	3	123	-	-	-	-	17,855	26,232	60,168	58,668	1,500	-	-	-	31,422	0982		
0983 豆腐・油揚げ製造業	14	120	120	1	8	6	35	13	13	13	13	39	3	3	123	-	-	-	-	3,890	17,492	17,492	17,492	-	-	-	-	8,813	0983		
0984 あんころ製造業	4	23	23	1	3	8	2	3	8	2	2	8	-	-	23	-	-	-	-	391,139	532,461	513,356	513,356	16,949	2,156	-	2,156	125,923	0984		
0985 冷凍調理食品製造業	7	325	178	5	39	40	7	78	24	30	30	78	24	30	232	-	-	10	10	86,012	116,774	211,836	207,576	4,280	30	-	30	85,469	0985		
0986 そうじ・惣菜製造業	12	435	50	3	11	6	50	33	74	238	74	238	11	17	415	-	-	10	10	79,032	127,924	271,779	253,713	18,036	554,014	-	554,014	124,654	0986		
0997 すし・弁当・調理(パン)製造業	8	178	178	2	4	3	11	6	50	33	33	50	11	17	415	-	-	10	10	415	1,743,978	2,970,045	2,970,045	2,970,045	2,970,045	27,033	-	27,033	1,096,089	0997	
0999 他に分類されない食料品製造業	33	1,241	1,241	2	19	371	522	46	177	11	11	177	11	17	1,214	-	-	48	31	348,872	477,079	1,086,226	1,086,226	54,797	11,224	-	11,224	549,875	0999		
1011 清涼飲料製造業	10	325	78	4	145	20	69	61	1	1	1	61	1	1	311	-	-	11	5	106,408	477,079	1,086,226	1,086,226	54,797	11,224	-	11,224	549,875	1011		
1022 ビール類製造業	2	78	78	-	67	8	8	8	8	8	8	8	-	-	77	-	-	1	1	41,779	57,558	151,731	151,731	1,090	-	-	-	64,153	1022		
1023 清酒製造業	7	112	112	-	52	27	5	14	1	1	1	14	1	1	113	-	-	1	2	512,973	1,758,972	7,702,624	7,650,966	739	50,929	-	50,929	3,241,486	1023		
1024 蒸留酒・混成酒製造業	26	834	19	63	21	449	217	2	61	2	2	61	23	3	45	-	-	5	2	7,856	11,897	13,637	13,637	2,007	88	-	88	1,611	1024		
1031 製茶業	3	19	19	-	6	1	6	1	6	1	1	6	3	3	45	-	-	18	6	25,013	101,964	213,725	213,725	-	-	-	-	64,501	1031		
1041 製米業	3	80	80	-	34	6	5	3	3	3	3	3	-	-	59	-	-	1	-	22,413	643,232	787,031	787,031	-	-	-	-	130,732	1041		
1061 配合飼料製造業	1	60	60	-	2	38	7	8	3	3	3	8	-	-	59	-	-	1	-	22,413	643,232	787,031	787,031	-	-	-	-	130,732	1061		
1062 単体飼料製造業	1	10	10	-	2	1	4	3	-	-	-	3	-	-	10	-	-	-	-	18,947	21,358	70,962	70,962	-	-	-	-	45,935	1062		
1063 有機肥料製造業	7	90	90	-	2	47	11	4	5	-	-	5	-	-	90	-	-	-	-	18,947	21,358	70,962	70,962	-	-	-	-	45,935	1063		
1113 炭素繊維製造業	1	58	58	-	31	1	1	1	1	1	1	1	-	-	58	-	-	-	-	106,408	477,079	1,086,226	1,086,226	54,797	11,224	-	11,224	549,875	1113		
1114 紡績業	1022	78	78	-	67	8	8	8	8	8	8	8	-	-	77	-	-	3	17	41,779	57,558	151,731	151,731	1,090	-	-	-	64,153	1114		
1121 綿・スワロー製造業	1	65	65	-	35	16	2	12	1	1	1	12	-	-	65	-	-	-	-	512,973	1,758,972	7,702,624	7,650,966	739	50,929	-	50,929	3,241,486	1121		
1145 織物手加工染色整理業	1	10	10	-	2	6	2	6	2	2	2	6	-	-	10	-	-	-	-	7,856	11,897	13,637	13,637	2,007	88	-	88	1,611	1145		
1151 絹織物製造業	1	54	54	-	44	5	2	1	1	1	1	5	-	-	54	-	-	-	-	25,013	101,964	213,725	213,725	-	-	-	-	64,501	1151		
1152 漁網製造業	2	54	54	-	15	23	1	11	5	5	5	11	-	-	54	-	-	-	-	22,413	643,232	787,031	787,031	-	-	-	-	130,732	1152		
1156 製毛業	1	33	33	-	2	15	7	1	5	2	2	5	-	-	33	-	-	-	-	22,413	643,232	787,031	787,031	-	-	-	-	130,732	1156		
1157 ウェルト・不織布製造業	1	73	73	-	5	2	1	40	21	1	1																				

第3表 産業細分類別統計表(従業者4人以上)

産業細分類	事業所数(所)	従業者数										合計		出向・派遣受入者		現金給与総額(万円)	原材料使用額(万円)	総額	製造品出荷額	加工費収入額	その他の収入		(相対)加価値(従業者2人以下は相対加価値)	産業細分類
		個人事業主及び無給家族従業者		有給役員		正社員、正職員等		常用雇用者		臨時雇用者		合計		出向・派遣受入者							雇入額	収入額		
		男	女	男	女	男	女	男	女	男	女	男	女	男	女									
1831 電気機械器具用プラスチック製品製造業(加)	3	124	-	1	1	75	23	5	17	-	-	122	-	4	4	74,079	-	150,126	154,329	1,287	3,510	-	73,805	1831
1832 輸送機器用プラスチック製品製造業(加)	27	1,803	-	15	10	800	222	159	263	35	144	1,638	-	183	153	2,772,908	-	4,780,922	3,588,495	178,301	1,014,126	-	1,757,999	1832
1833 その他の工業用プラスチック製品製造業(加)	5	342	-	4	1	187	55	5	44	-	-	296	-	23	23	200,887	-	377,649	373,448	178,301	4,201	-	122,361	1833
1841 工業用プラスチック製品加工業	8	168	-	7	2	75	53	9	21	16	16	168	-	1	1	140,150	-	422,569	284,233	125,943	12,483	-	261,362	1841
1842 工業用プラスチック容器製造業(非磁性)	2	28	-	1	5	5	3	3	5	4	16	47	-	4	4	42,409	-	63,518	60,785	3,007	2,733	-	19,545	1842
1844 強化プラスチック製容器・浴槽等製造業	4	42	-	3	2	25	4	3	5	2	14	42	-	-	-	12,969	-	63,518	60,785	3,007	2,733	-	19,545	1844
1845 発泡プラスチック製品加工業	2	14	-	-	-	6	6	-	2	-	14	14	-	-	-	16,955	-	113,749	109,295	1,309	3,205	-	44,301	1845
1851 プラスチック成形材料製造業	3	50	-	1	-	37	6	1	1	-	50	19	-	-	-	65,904	-	113,749	109,295	1,309	3,205	-	44,301	1851
1852 プラスチック製容器製造業	3	19	-	2	-	15	2	-	1	-	19	19	-	-	-	306,667	-	571,459	571,459	1,800	-	-	241,996	1852
1897 プラスチック製容器製造業	2	176	-	11	16	112	16	7	13	9	144	37	-	25	7	76,201	-	571,459	571,459	1,800	-	-	241,996	1897
1898 他に分類されないプラスチック製品加工業	2	40	-	1	3	17	3	3	3	13	37	37	-	-	-	10,725	-	571,459	571,459	1,800	-	-	129,585	1898
1899 他に分類されないプラスチック製品加工業	1	35	-	1	2	32	-	-	-	-	35	35	-	-	-	9,548	-	19,743	19,743	17,677	-	-	9,548	1899
1932 コムカース製造業	2	93	-	1	39	13	9	30	30	-	93	68	-	-	-	1,179,300	-	1,974,575	1,962,906	11,669	-	-	680,019	1932
1933 工業用コム製品製造業	9	878	-	10	3	479	105	45	53	8	696	696	-	130	53	1,179,300	-	1,974,575	1,962,906	11,669	-	-	680,019	1933
1991 工業用ゴム製品製造業	1	9	-	1	-	8	-	-	-	-	9	9	-	-	-	9,746	-	35,420	17,743	17,677	-	-	23,771	1991
1999 他に分類されないゴム製品製造業	4	55	-	4	2	22	11	3	13	-	55	55	-	-	-	12,792	-	35,420	17,743	17,677	-	-	23,771	1999
2099 その他のたばこ製品製造業	2	84	-	1	1	30	29	6	5	11	68	68	-	4	12	20,999	-	20,999	20,999	17,677	-	-	23,771	2099
2121 セメント製造業	2	212	-	4	1	191	10	6	6	-	212	212	-	-	-	662,696	-	1,315,289	1,267,607	-	47,682	-	604,264	2121
2122 生コンクリート製造業	50	640	-	32	12	409	48	117	15	30	663	663	-	9	1	195,378	-	1,315,289	1,267,607	-	47,682	-	604,264	2122
2123 コンクリート製品製造業	28	440	-	26	10	339	31	14	13	2	435	435	-	7	-	395,520	-	817,458	729,569	15,070	72,819	-	381,284	2123
2141 衛生陶器製造業	5	612	-	4	1	331	26	51	13	-	421	421	-	55	-	332,357	-	820,931	685,908	135,023	-	-	393,356	2141
2142 食卓用・その他用陶磁器製造業	4	46	-	4	1	16	14	1	8	-	46	46	-	-	-	4,777	-	11,578	11,578	-	-	-	10,500	2142
2145 理化学用・工業用陶磁器製造業	3	686	-	1	-	128	38	96	4	4	311	311	-	11	1	477,627	-	884,215	834,215	52,507	-	-	371,233	2145
2159 その他の耐火物製造業	2	25	-	2	1	12	5	2	3	1	25	25	-	-	-	18,310	-	56,870	40,964	12,119	3,787	-	35,703	2159
2184 砕石製造業	5	41	-	2	1	26	5	5	2	-	42	42	-	-	-	12,105	-	56,870	40,964	12,119	3,787	-	35,703	2184
2185 石工品製造業	1	24	-	2	2	11	5	-	2	-	24	24	-	-	-	396,881	-	327,347	327,347	69,534	-	-	115,039	2185
2186 鉱物・土石粉砕等処理業	3	94	-	1	-	55	11	8	4	-	79	79	-	14	1	272,626	-	750,860	606,792	112,859	31,209	-	115,039	2186
2193 石灰製造業	8	277	-	10	1	202	30	5	11	-	259	259	-	17	1	130,327	-	426,238	291,455	114,674	20,109	-	238,230	2193
2199 他に分類されない窯業・土石製品製造業	6	367	-	6	3	276	58	11	6	1	362	362	-	5	3	125,447	-	426,238	291,455	114,674	20,109	-	238,230	2199
2211 高炉による鉄製造業	1	2,228	-	1	-	1,573	155	360	26	-	2,115	2,115	-	9	23	1,179,300	-	4,780,922	3,588,495	178,301	1,014,126	-	1,757,999	2211
2221 製鋼・製鋼圧延業	1	65	-	-	-	65	-	-	-	-	65	65	-	-	-	1,179,300	-	4,780,922	3,588,495	178,301	1,014,126	-	1,757,999	2221
2237 引抜鋼等製造業	1	72	-	3	-	61	8	-	-	17	98	98	-	-	-	1,179,300	-	4,780,922	3,588,495	178,301	1,014,126	-	1,757,999	2237
2251 鋳鉄製物製造業(鑄鉄管、可鍛鑄鉄を除く)	1	38	-	-	-	15	2	6	1	-	25	25	-	8	8	1,179,300	-	4,780,922	3,588,495	178,301	1,014,126	-	1,757,999	2251
2291 鋳鋼・フェースリット業	5	104	-	8	2	67	16	8	1	-	103	103	-	1	-	337,938	-	421,805	398,958	22,809	38	-	73,668	2291
2292 鉄スラグ加工処理業	2	69	-	4	3	49	10	1	2	-	69	69	-	6	1	1,179,300	-	4,780,922	3,588,495	178,301	1,014,126	-	1,757,999	2292
2299 他に分類されない鉄鋼業	4	66	-	2	1	45	4	3	4	-	59	59	-	-	-	1,179,300	-	4,780,922	3,588,495	178,301	1,014,126	-	1,757,999	2299
2311 鋼管・次製鋼・精製鋼	1	497	-	-	-	497	-	-	-	-	497	497	-	-	-	1,179,300	-	4,780,922	3,588,495	178,301	1,014,126	-	1,757,999	2311
2322 アルミニウム第2次製鋼・精製鋼(アルミニウム)	1	17	-	-	-	14	1	1	2	-	17	17	-	-	-	1,179,300	-	4,780,922	3,588,495	178,301	1,014,126	-	1,757,999	2322
2329 その他の非鉄金属第2次製鋼・精製鋼(非鉄)	2	42	-	-	-	25	3	7	2	-	39	39	-	-	-	1,179,300	-	4,780,922	3,588,495	178,301	1,014,126	-	1,757,999	2329
2339 その他の非鉄金属・合金圧延業(抽伸・押)	1	18	-	-	-	14	1	-	-	-	18	18	-	-	-	1,179,300	-	4,780,922	3,588,495	178,301	1,014,126	-	1,757,999	2339
2341 電線・ケーブル製造業(光ファイバケーブルを除く)	7	793	-	1	-	462	80	88	92	-	732	732	-	3	3	2,913,532	-	3,574,756	3,073,053	220,658	281,145	-	570,279	2341
2411 プリキ缶・その他のめっき板等製品製造業	1	11	-	1	1	7	1	1	1	-	11	11	-	-	-	1,179,300	-	4,780,922	3,588,495	178,301	1,014,126	-	1,757,999	2411
2423 利根工業・手道具製造業(やすりのこぎり)	1	54	-	-	-	18	9	8	18	-	54	54	-	-	-	1,179,300	-	4,780,922	3,588,495	178,301	1,014,126	-	1,757,999	2423
2424 作業工器具製造業	1	37	-	-	-	19	4	6	3	-	36	36	-	-	-	1,179,300	-	4,780,922	3,588,495	178,301	1,014,126	-	1,757,999	2424
2426 農業用器具製造業(農業用機械を除く)	1	7	-	-	-	4	-	-	-	-	7	7	-	-	-	1,179,300	-	4,780,922	3,588,495	178,301	1,014,126	-	1,757,999	2426

第4表 産業中分類別在庫に関する統計表（従業者30人以上）

(単位:万円)

産業中分類	合計												産業中分類
	製造品			半製品・仕掛品			原材料・燃料			年間増減	総数		
	年 初	年 末	年間増減	年 初	年 末	年間増減	年 初	年 末	年間増減				
総 数	36,626,273	35,321,770	1,304,503	8,809,539	8,407,181	402,358	13,616,937	14,156,201	14,199,797	12,758,388	1,441,409	28,243	09
09 食料品	1,289,585	1,331,627	42,042	483,784	503,555	19,771	345,849	339,877	459,952	488,195	28,243	28,243	09
10 飲料・たばこ	1,082,596	1,094,156	11,560	460,808	467,421	6,613	475,201	486,916	146,587	139,819	6,768	6,768	10
11 織 維	179,913	156,331	23,582	81,135	66,970	14,165	19,640	20,227	79,138	69,134	10,004	10,004	11
12 木 材	104,924	97,938	6,986	26,229	29,959	3,730	63,055	55,597	15,640	12,382	3,258	3,258	12
13 家 具	100,796	98,160	2,636	13,945	15,505	1,560	22,670	21,545	64,181	61,110	3,071	3,071	13
14 ハルブ・紙	217,456	207,162	10,294	129,701	125,234	4,467	8,091	4,597	79,664	77,331	2,333	2,333	14
15 印 刷	33,752	33,035	717	14,162	14,168	6	11,960	11,161	7,630	7,706	76	76	15
16 化 学	6,861,734	5,702,576	1,159,158	3,631,143	2,998,366	632,777	1,356,682	1,196,881	1,873,909	1,507,329	366,580	366,580	16
17 石油・石炭	X	2,437,496	X	X	663,677	X	X	X	X	X	X	X	17
18 プラスチック	360,435	378,089	17,654	217,863	210,140	7,723	33,467	30,042	109,105	137,907	28,802	28,802	18
19 ゴム製品	58,264	64,479	6,215	12,262	18,818	6,556	33,415	31,309	12,587	14,352	1,765	1,765	19
20 なめし革	X	8,799	X	X	2,490	X	X	X	X	X	X	X	20
21 窯業・土石	977,085	1,038,357	61,272	267,336	215,014	52,322	162,138	203,861	547,611	619,482	71,871	71,871	21
22 鉄 鋼	8,744,437	7,784,359	960,078	1,285,019	1,214,578	70,441	1,509,870	1,245,339	5,949,548	5,324,442	625,106	625,106	22
23 非鉄金属	8,498,768	7,801,665	697,103	1,132,504	1,276,325	143,821	4,465,882	4,296,694	2,900,382	2,228,646	671,736	671,736	23
24 金属製品	347,699	376,931	29,232	61,266	64,123	2,857	151,005	147,305	135,428	165,503	30,075	30,075	24
25 はん用機械	500,106	518,629	18,523	5,841	6,345	504	320,044	341,302	174,221	170,982	3,239	3,239	25
26 生産用機械	515,197	516,631	1,434	60,751	48,835	11,916	368,297	389,710	86,149	78,086	8,063	8,063	26
27 業務用機械	349,482	345,318	4,164	57,396	85,745	28,349	161,393	139,294	130,693	120,279	10,414	10,414	27
28 電子部品	1,675,845	2,030,141	354,296	61,469	129,049	67,580	1,119,245	1,539,655	495,131	361,437	133,694	133,694	28
29 電気機器	284,141	324,417	40,276	103,833	118,673	14,840	116,003	134,925	64,305	70,819	6,514	6,514	29
30 情報通信	527,073	600,820	73,747	902	1,607	705	481,117	555,678	45,054	43,535	1,519	1,519	30
31 輸送機器	1,884,127	2,323,837	439,710	105,612	119,007	13,395	1,561,982	1,995,606	216,533	209,224	7,309	7,309	31
32 その他製品	47,711	50,817	3,106	8,963	11,577	2,614	13,367	14,100	25,381	25,140	241	241	32

第5表 産業中分類別有形固定資産に関する統計表（従業者30人以上）

（単位：万円）

産業中分類	年初現在高	土地		土地以外の有形 固定資産	取得額	土地を除く				土地			建設仮勘定			有形固定資産 投資総額
		土地	土地以外の有形 固定資産			建物構築物	機械装置	その他	増	減	年間増減					
総	78,530,285	21,130,301	57,399,984	14,083,459	13,994,310	2,933,200	9,172,816	1,828,284	149,149	9,392,760	8,455,145	937,615	15,021,074			
09 食料品	3,484,212	1,048,316	2,435,896	608,071	608,071	2,444,678	325,535	37,858	-	603,331	777,926	174,595	433,476			
10 飲料・たばこ	3,797,477	1,171,531	2,625,946	208,275	171,112	39,852	118,168	13,092	37,163	227,358	103,037	124,321	332,596			
11 繊維	853,126	476,323	376,803	43,815	43,815	16,055	23,961	3,799	-	33,612	20,710	12,902	56,717			
12 木材	262,059	52,548	209,511	2,779	2,779	1,944	216	619	-	-	-	-	2,779			
13 家具	184,326	81,798	102,528	10,661	10,661	3,201	6,177	1,283	-	421	724	303	10,358			
14 パルプ・紙	1,516,437	672,110	844,327	84,955	84,955	14,781	68,791	1,383	-	46,149	46,866	717	84,238			
15 印刷	243,941	84,703	159,238	12,889	12,577	1,716	10,169	692	312	696	696	-	12,889			
16 化学	13,798,064	4,734,261	9,063,803	769,450	761,671	134,808	571,894	54,969	7,779	844,454	809,411	35,043	804,493			
17 石油・石炭	X	X	X	X	X	X	X	X	-	X	X	X	X			
18 プラスチック	1,645,170	378,287	1,266,883	201,967	201,967	19,783	145,590	36,594	-	34,682	41,865	7,183	194,784			
19 ゴム製品	511,237	43,510	467,727	68,796	68,796	7,334	38,697	22,565	-	63,998	57,387	6,611	75,407			
20 なめし革	X	X	X	X	X	X	X	X	-	X	X	X	X			
21 窯業・土石	3,806,778	579,733	3,227,045	404,536	375,896	101,426	261,687	12,783	28,640	463,426	333,485	129,941	534,477			
22 鉄鋼	16,251,303	1,390,152	14,861,151	2,555,103	2,555,103	557,416	1,977,572	20,115	-	2,888,909	2,548,576	340,333	2,895,436			
23 非鉄金属	3,977,260	473,645	3,503,615	622,083	621,866	131,446	467,609	22,811	217	646,187	696,405	50,218	571,865			
24 金属製品	1,062,133	447,137	614,996	159,959	159,772	22,749	122,303	14,720	187	16,609	13,945	2,664	162,623			
25 はん用機械	4,631,240	3,092,673	1,538,567	754,550	754,550	281,462	419,901	53,187	-	66,433	60,023	6,410	760,960			
26 生産用機械	1,414,066	434,315	979,751	635,619	585,351	171,246	349,199	64,906	50,268	4,437	800	3,637	639,256			
27 業務用機械	2,105,695	143,388	1,962,307	263,018	263,018	136,790	61,444	64,784	-	499,126	252,955	246,171	509,189			
28 電子部品	2,380,031	355,926	2,024,105	3,469,049	3,469,049	339,478	2,832,798	296,773	-	1,362,515	1,222,245	140,270	3,609,319			
29 電気機器	778,739	259,343	519,396	394,782	388,210	162,670	194,863	30,677	6,572	251,635	272,165	20,530	374,252			
30 情報通信	1,375,166	246,587	1,128,579	564,361	564,361	2,922	201,184	360,255	-	274,702	276,225	1,523	562,838			
31 輸送機器	9,026,960	3,000,170	6,026,790	1,859,344	1,841,333	469,245	669,878	702,210	18,011	630,429	532,871	97,558	1,956,902			
32 その他製品	120,450	13,383	107,067	6,151	6,151	3,999	1,921	231	-	-	-	-	6,151			

第5表 産業中分類別有形固定資産に関する統計表（従業者30人以上）

(単位:万円)

産業中分類	除却額		土地以外の有形固定資産		減価償却額	年末現在高	土地		土地以外の有形固定資産	産業中分類総数
	数	額	土地	土地以外の有形固定資産			土地	土地以外の有形固定資産		
総		678,032	74,812	603,220	10,333,137	81,602,575	21,204,638	81,064,211		
09 食料品		170,107	-	170,107	325,013	3,597,163	1,048,316	3,198,873		09
10 飲料・たばこ		12,893	2,815	10,078	317,521	3,675,338	1,205,879	3,104,501		10
11 繊維		2,944	-	2,944	45,366	848,631	476,323	463,040		11
12 木材		206	-	206	21,910	242,722	52,548	233,994		12
13 家具		488	-	488	26,068	168,431	81,798	138,769		13
14 パルプ・紙		7,884	1,939	5,945	127,487	1,466,021	670,171	1,050,824		14
15 印刷		5,970	-	5,970	17,220	233,640	85,015	183,065		15
16 化学		92,666	-	92,666	1,663,936	12,810,912	4,742,040	11,396,744		16
17 石油・石炭		X	-	X	X	X	X	X		17
18 プラスチック		8,764	-	8,764	171,949	1,666,434	378,287	1,632,045		18
19 ゴム製品		1,985	-	1,985	70,140	507,908	43,510	604,678		19
20 なめし革		X	-	X	X	X	X	X		20
21 窯業・土石		21,102	15,394	5,708	337,487	3,852,725	592,979	3,934,720		21
22 鉄鋼		23,248	-	23,248	2,517,340	16,265,818	1,390,152	19,910,346		22
23 非鉄金属		42,661	30,238	12,423	550,038	4,006,644	443,624	4,663,096		23
24 金属製品		13,763	6,190	7,573	127,144	1,081,185	441,134	894,339		24
25 はん用機械		3,937	1,065	2,872	250,076	5,131,777	3,091,608	2,540,321		25
26 生産用機械		10,970	-	10,970	151,981	1,886,734	484,583	1,706,113		26
27 業務用機械		2,114	-	2,114	346,137	2,020,462	143,388	2,569,348		27
28 電子部品		59,775	-	59,775	1,125,420	4,663,885	355,926	6,558,799		28
29 電気機器		2,574	-	2,574	127,751	1,043,196	265,915	1,032,783		29
30 情報通信		11,953	-	11,953	577,140	1,350,434	246,587	2,258,127		30
31 輸送機器		54,517	17,171	37,346	1,066,954	9,764,833	3,001,010	8,897,731		31
32 その他製品		1,255	-	1,255	5,977	119,369	13,383	117,940		32

(注)・除却とは売却、撤去、損失、同じ企業に属する他の事業所への引き渡しなどである。

第6表 産業中分類別工業用地及び工業用水に関する統計表（従業者30人以上）

(単位:所、㎡、m³/日)

産業中分類	事業所数	事業所の敷地面積	水源別用水量					産業中分類	
			淡水		井戸水				その他
			工業用水道	公共水道	上水道	工業用水	井戸水		
総数	390	28,938,386	601,476	467,623	10,081	30,930	92,842	総数	
09 食料品	65	1,499,738	8,532	-	2,528	5,264	740	09	
10 飲料・たばこ	12	563,789	8,580	-	1,348	7,232	-	10	
11 繊維	21	594,962	906	-	100	806	-	11	
12 木材	6	166,340	14	-	8	6	-	12	
13 家具	8	107,209	112	-	24	88	-	13	
14 パルプ・紙	6	334,617	58,055	57,947	78	30	-	14	
15 印刷	11	67,138	101	1	100	-	-	15	
16 化学	18	3,707,666	251,328	158,001	333	2,457	90,537	16	
17 石油・石炭	2	X	X	X	X	-	-	17	
18 プラスチック	31	597,971	1,719	42	1,565	112	-	18	
19 ゴム製品	7	162,000	408	-	246	162	-	19	
20 なめし革	1	X	X	-	-	X	-	20	
21 窯業・土石	19	1,252,980	5,912	-	757	4,627	528	21	
22 鉄鋼	7	7,048,552	215,552	215,467	17	33	35	22	
23 非鉄金属	5	3,491,768	10,493	9,609	209	603	72	23	
24 金属製品	32	492,137	1,027	5	235	677	110	24	
25 はん用機械	9	1,264,962	1,537	1,017	492	1	27	25	
26 生産用機械	26	572,884	589	-	362	227	-	26	
27 業務用機械	9	1,196,782	5,211	2,235	129	2,367	480	27	
28 電子部品	21	954,726	24,013	21,965	117	1,931	-	28	
29 電気機器	19	212,009	200	14	109	77	-	29	
30 情報通信	8	639,851	1,037	300	272	152	313	30	
31 輸送機器	44	2,813,112	6,088	1,020	1,043	4,025	-	31	
32 その他製品	3	161,282	62	-	9	53	-	32	

第7表 市町村別・産業中分類別統計表（従業者4人以上）

市町村 (産業中分類)	事業 所数 (所)	従業者4人以上										合計 (人)	うち送 出者	出向・派遣 受入者		現金給 与総額 (万円)	原材料 使用額等 (万円)	総額	製造品 出荷額	加工賃 収入額	その他の収入額		付加価値額 (万円) (従業者29人 以下は相付 加価値額)	市町村 産業 中分類
		個人事業主及び 無給家族従業者	有給役員	正社員、正職員等	パート、アルバイト等	臨時雇用者	合計	男	女	男	女			男	女						修理料収入 額	加価値額		
201 大分県	381	4	124	13,610	2,781	1,689	8	10	20,892	584	1,031	695	10,209,898	165,990,926	224,351,306	217,174,556	3,951,890	89,577	44,930,007	201				
09 畜産	56	1	62	427	215	751	-	4	1,611	1	-	388,009	2,556,854	3,514,723	3,125,208	360,555	-	4,939,774	09					
10 飲料	1	4	1	39	135	1	-	2	495	-	3	143,281	289,722	596,020	527,351	873	-	277,165	10					
11 農産	21	3	155	143	41	3	-	2	178	-	8	62,673	167,549	313,480	282,028	13,376	-	105,236	11					
12 木材	11	3	110	41	4	1	-	6	495	-	6	52,873	143,281	289,722	282,028	6,076	-	105,236	12					
13 家具	3	95	23	6	15	3	-	32	327	-	1	20,866	143,281	289,722	282,028	1,482	-	51,217	13					
14 印刷	33	37	23	54	15	19	-	6	96	-	3	23,868	143,281	289,722	282,028	1,482	-	1,066,842	14					
15 石油	1	1	162	34	75	3	-	2	321	-	1	21,051	30,733	21,051	21,051	183	-	10,954,893	15					
16 化学	26	1	180	130	169	55	-	3	2,175	-	3	1,495,955	31,746,173	45,913,793	45,913,793	163	-	10,954,893	16					
17 石油	9	10	511	36	122	6	-	37	2,175	-	3	384,000	27,153,287	37,984,706	37,984,706	30,659	-	3,315,989	17					
18 石油	2	5	193	58	14	4	-	14	325	-	14	137,089	710,880	1,138,937	912,005	44,755	-	386,699	18					
19 石油	2	1	10	2	2	2	-	19	325	-	14	137,089	710,880	1,138,937	912,005	44,755	-	386,699	19					
20 窯業	31	10	468	38	63	19	1	15	228,935	-	15	228,935	821,474	1,282,741	1,282,741	29,909	-	738,568	20					
21 窯業	31	10	468	38	63	19	1	15	228,935	-	15	228,935	821,474	1,282,741	1,282,741	29,909	-	738,568	21					
22 窯業	31	10	468	38	63	19	1	15	228,935	-	15	228,935	821,474	1,282,741	1,282,741	29,909	-	738,568	22					
23 窯業	31	10	468	38	63	19	1	15	228,935	-	15	228,935	821,474	1,282,741	1,282,741	29,909	-	738,568	23					
24 窯業	31	10	468	38	63	19	1	15	228,935	-	15	228,935	821,474	1,282,741	1,282,741	29,909	-	738,568	24					
25 窯業	31	10	468	38	63	19	1	15	228,935	-	15	228,935	821,474	1,282,741	1,282,741	29,909	-	738,568	25					
26 窯業	31	10	468	38	63	19	1	15	228,935	-	15	228,935	821,474	1,282,741	1,282,741	29,909	-	738,568	26					
27 窯業	31	10	468	38	63	19	1	15	228,935	-	15	228,935	821,474	1,282,741	1,282,741	29,909	-	738,568	27					
28 窯業	31	10	468	38	63	19	1	15	228,935	-	15	228,935	821,474	1,282,741	1,282,741	29,909	-	738,568	28					
29 窯業	31	10	468	38	63	19	1	15	228,935	-	15	228,935	821,474	1,282,741	1,282,741	29,909	-	738,568	29					
30 窯業	31	10	468	38	63	19	1	15	228,935	-	15	228,935	821,474	1,282,741	1,282,741	29,909	-	738,568	30					
31 窯業	31	10	468	38	63	19	1	15	228,935	-	15	228,935	821,474	1,282,741	1,282,741	29,909	-	738,568	31					
32 窯業	31	10	468	38	63	19	1	15	228,935	-	15	228,935	821,474	1,282,741	1,282,741	29,909	-	738,568	32					
202 大分県	147	3	47	6,223	1,203	962	43	32	9,441	70	3	4,696,152	44,320,624	53,214,072	51,979,891	1,056,650	1,379	7,293,575	202					
09 畜産	24	2	29	32	89	2	-	6	385	-	7	95,050	148,766	236,950	232,492	6,674	-	132,494	09					
10 飲料	1	3	15	8	2	2	-	1	18	-	-	6,062	9,730	21,386	17,010	324	-	10,700	10					
11 農産	3	3	15	8	3	2	-	1	18	-	-	5,245	6,850	16,165	16,165	-	-	8,625	11					
12 木材	18	1	9	2	21	6	-	8	89	-	-	17,988	72,388	122,457	77,880	-	-	34,477	12					
13 家具	9	1	32	26	6	13	-	13	130	-	-	34,198	42,359	114,577	114,577	-	-	66,869	13					
14 印刷	9	5	58	37	6	13	-	11	111	-	-	34,198	42,359	114,577	114,577	-	-	66,869	14					
15 石油	2	3	3	1	1	1	-	4	4	-	-	X	X	X	X	-	-	X	15					
16 化学	1	1	1	1	1	1	-	4	4	-	-	X	X	X	X	-	-	X	16					
17 石油	4	3	2	2	5	2	-	7	7	-	-	X	X	X	X	-	-	X	17					
18 石油	2	1	16	2	5	2	-	23	23	-	-	X	X	X	X	-	-	X	18					
19 石油	2	1	12	2	2	4	-	18	18	-	-	X	X	X	X	-	-	X	19					
20 窯業	2	1	10	2	2	4	-	12	12	-	-	X	X	X	X	-	-	X	20					
21 窯業	2	1	10	2	2	4	-	12	12	-	-	X	X	X	X	-	-	X	21					
22 窯業	2	1	10	2	2	4	-	12	12	-	-	X	X	X	X	-	-	X	22					
23 窯業	2	1	10	2	2	4	-	12	12	-	-	X	X	X	X	-	-	X	23					
24 窯業	2	1	10	2	2	4	-	12	12	-	-	X	X	X	X	-	-	X	24					
25 窯業	2	1	10	2	2	4	-	12	12	-	-	X	X	X	X	-	-	X	25					
26 窯業	2	1	10	2	2	4	-	12	12	-	-	X	X	X	X	-	-	X	26					
27 窯業	2	1	10	2	2	4	-	12	12	-	-	X	X	X	X	-	-	X	27					
28 窯業	2	1	10	2	2	4	-	12	12	-	-	X	X	X	X	-	-	X	28					
29 窯業	2	1	10	2	2	4	-	12	12	-	-	X	X	X	X	-	-	X	29					
30 窯業	2	1	10	2	2	4	-	12	12	-	-	X	X	X	X	-	-	X	30					
31 窯業	2	1	10	2	2	4	-	12	12	-	-	X	X	X	X	-	-	X	31					
32 窯業	2	1	10	2	2	4	-	12	12	-	-	X	X	X	X	-	-	X	32					
203 大分県	147	3	47	6,223	1,203	962	43	32	9,441	70	3	4,696,152	44,320,624	53,214,072	51,979,891	1,056,650	1,379	7,293,575	203					
09 畜産	26	2	32	361	112	87	-	4	688	20	15	1,681,180	1,486,895	1,885,058	1,387,107	15,236	-	340,786	09					
10 飲料	3	5	11	5	5	5	-	4	165	-	-	9,765	6,911	31,050	31,050	-	-	18,879	10					
11 農産	5	27	14	47	22	74	-	2	265	-	-	28,351	74,207	127,165	127,165	-	-	48,839	11					
12 木材	11	14	79	23	15	16	-	1	156	-	1	33,081	119,429	184,537	129,383	-	-	60,329	12					
13 家具	4	3	4	28	11	4	-	6	68	-	-	13,419	23,767	50,360	23,432	-	-	22,790	13					
14 印刷	4	3	4	28	11	4	-	6	68	-	-	13,419	23,767	50,360	23,432	-	-	22,790	14					
15 石油	1	1	63	19	4	13	-	10	106	-	-	46,172	88,710	210,892	206,541	-	-	110,762	15					
16 化学	1	1	25	5	1	1	-	2	23	-	-	46,172	88,710	210,892	206,541	-	-	110,762	16					
17 石油	6	5	25	1	1	1	-	6	6	-	-	46,172	88,710	210,892	206,541	-	-	110,762	17					
18 石油	13	8	59	60	97	9	16	44	485	-	44	161,393	620,180	1,003,567	812,495	1,165	-	312,441	18					
19 石油	13	8	59	60	97	9	16	44	485	-	44	161,393	620,180	1,003,567	812,495	1,165	-	312,441	19					
20 窯業	20	1	83	13	23	30	-	14	149	14	1	628,617	982,930	2,077,542	1,876,441	15,060	-	938,595	20					
21 窯業	20	1	83	13	23	30	-	14	149	14	1	628,617	982,930	2,077,542	1,876,441	15,060	-	938,595	21					
22 窯業	20	1	83	13	23	30	-	14	149	14	1	628,617	982,930	2,077,542	1,876,441	15,060	-	938,595	22					
23 窯業	20	1	83	13	23	30	-	14	149	14	1	628,617	982,930	2,077,542	1,876,									

第7表 市町村別・産業中分類別統計表（従業者4人以上）

市町村	産業中分類	個人事業主及び無給家族従業者		有給役員		正社員・正職員等		パート・アルバイト等		臨時雇用者		合計	うち送出国		出向・派遣受入者	現金給与総額(万円)	原材料使用額等(万円)	総額	製造品出荷額	加工賃収入	その他の収入額	付加価値額(万円)	市町村産業中分類	
		男	女	男	女	男	女	男	女	男	女		男	女										男
204	09 食品	187	4,248	20	218	72	2,149	817	223	576	42	63	4,818	6	115	26	1,337,804	4,189,430	11,654,279	1,238,700	141,500	264,079	5,328,556	204
09 飲料	31	485	107	172	28	143	34	107	172	28	143	34	591	1	1	1	102,719	1,082,660	686,663	685,706	4,495	16,482	2,036,656	09
10 繊維	15	445	30	7	270	52	23	33	33	1	9	416	-	21	9	156,638	1,082,660	5,901,505	5,901,505	8,327	109,576	2,936,489	10	
11 木材	12	214	18	16	510	116	48	55	55	1	1	214	-	4	4	39,636	34,225	100,559	48,251	4,751	9,862	60,409	11	
12 金属	70	863	7	79	30	510	116	48	55	1	1	864	-	4	4	217,522	973,236	1,638,700	1,349,684	4,177	76,008	614,524	12	
13 窯業・土石	24	516	5	2	27	12	82	3	6	1	1	519	-	-	-	128,219	267,942	510,311	482,328	7,548	10,311	219,963	13	
14 化学工業	7	36	2	3	6	4	21	6	6	1	1	35	-	-	-	7,544	8,299	29,274	29,274	-	-	19,422	14	
15 石油・石炭	1	42	1	1	3	10	3	10	3	1	1	42	-	1	1	-	-	-	-	-	-	-	15	
16 電気・ガス・熱供給・水道	2	27	1	1	3	10	3	10	3	1	1	26	-	-	-	-	-	-	-	-	-	-	16	
17 金属製品	2	90	2	6	11	34	7	7	7	1	1	90	-	4	4	25,347	39,898	102,667	83,936	17,871	880	58,137	17	
18 非金属製品	2	85	1	47	13	13	45	84	3	3	2	86	-	2	2	122,668	304,896	679,337	659,024	20,197	116	334,187	18	
19 機械器具	10	376	1	1	4	180	42	45	84	3	2	378	-	-	-	25,347	304,896	679,337	659,024	20,197	116	334,187	19	
20 輸送機器	10	59	2	1	49	1	1	1	1	1	1	61	-	32	2	248	248	248	248	-	-	-	20	
21 電気・ガス・熱供給・水道	1	282	1	1	183	63	3	3	3	1	1	248	-	47	4	275	275	275	275	-	-	-	21	
22 金属製品	1	275	1	1	86	88	6	50	1	1	1	231	-	47	4	275	275	275	275	-	-	-	22	
23 電気・ガス・熱供給・水道	1	11	1	1	66	9	1	1	1	1	1	11	-	2	2	38,510	111,978	209,687	179,054	11,854	18,779	86,824	23	
24 輸送機器	3	97	1	1	3	2	2	2	2	2	2	28	-	2	2	38,510	111,978	209,687	179,054	11,854	18,779	86,824	24	
25 電気・ガス・熱供給・水道	2	28	2	2	2	2	2	2	2	2	2	28	-	2	2	38,510	111,978	209,687	179,054	11,854	18,779	86,824	25	
26 輸送機器	3	97	1	1	3	2	2	2	2	2	2	28	-	2	2	38,510	111,978	209,687	179,054	11,854	18,779	86,824	26	
27 電気・ガス・熱供給・水道	2	28	2	2	2	2	2	2	2	2	2	28	-	2	2	38,510	111,978	209,687	179,054	11,854	18,779	86,824	27	
28 輸送機器	3	97	1	1	3	2	2	2	2	2	2	28	-	2	2	38,510	111,978	209,687	179,054	11,854	18,779	86,824	28	
29 電気・ガス・熱供給・水道	2	28	2	2	2	2	2	2	2	2	2	28	-	2	2	38,510	111,978	209,687	179,054	11,854	18,779	86,824	29	
30 輸送機器	3	97	1	1	3	2	2	2	2	2	2	28	-	2	2	38,510	111,978	209,687	179,054	11,854	18,779	86,824	30	
31 電気・ガス・熱供給・水道	2	28	2	2	2	2	2	2	2	2	2	28	-	2	2	38,510	111,978	209,687	179,054	11,854	18,779	86,824	31	
32 その他	2	28	2	2	2	2	2	2	2	2	2	28	-	2	2	38,510	111,978	209,687	179,054	11,854	18,779	86,824	32	
205	09 食品	147	4,404	11	170	60	2,503	777	201	693	12	23	4,852	19	50	56	1,424,866	6,579,629	10,523,079	8,601,621	1,707,892	133,679	3,474,289	205
09 飲料	43	1,123	4	2	40	21	321	280	30	414	2	11	1,131	2	11	11	284,075	1,237,820	2,404,660	2,374,666	27,729	2,265	894,434	09
10 繊維	5	52	1	5	25	11	2	6	6	1	1	52	-	1	1	14,940	25,494	81,909	40,347	-	41,862	47,757	10	
11 木材	14	178	1	1	125	29	5	3	3	2	2	14	-	1	1	47,357	219,018	382,866	376,772	2,277	3,917	135,082	11	
12 金属	7	140	1	1	10	3	12	6	6	1	1	140	-	1	1	37,737	103,153	183,941	182,976	963	-	72,497	12	
13 窯業・土石	2	302	1	1	140	118	4	1	1	1	1	302	-	2	2	25,470	65,195	117,722	103,498	14,224	-	48,977	13	
14 化学工業	2	85	1	1	4	3	4	3	3	1	1	85	-	33	3	25,470	65,195	117,722	103,498	14,224	-	48,977	14	
15 石油・石炭	1	64	1	1	8	7	12	2	2	3	3	64	-	8	8	17,706	53,679	122,426	109,356	248	-	63,667	15	
16 電気・ガス・熱供給・水道	6	64	1	7	35	3	12	2	2	3	3	64	-	8	8	17,706	53,679	122,426	109,356	248	-	63,667	16	
17 金属製品	1	205	2	126	39	29	11	12	12	5	4	210	-	5	5	116,722	361,783	595,829	464,780	122,145	18,904	213,055	17	
18 非金属製品	1	327	1	6	228	29	11	11	11	2	2	317	-	6	6	116,722	361,783	595,829	464,780	122,145	18,904	213,055	18	
19 機械器具	19	327	1	6	228	29	11	11	11	2	2	317	-	6	6	116,722	361,783	595,829	464,780	122,145	18,904	213,055	19	
20 電気・ガス・熱供給・水道	4	295	2	169	44	17	44	17	17	4	4	279	-	7	7	89,146	107,982	324,664	324,664	48,706	-	178,153	20	
21 金属製品	4	51	1	15	13	1	19	1	1	1	1	51	-	12	12	388,476	2,789,538	3,662,616	2,049,607	1,563,857	49,152	879,557	21	
22 非金属製品	30	964	2	44	9	798	45	45	45	9	9	952	-	6	6	388,476	2,789,538	3,662,616	2,049,607	1,563,857	49,152	879,557	22	
23 電気・ガス・熱供給・水道	2	4	1	71	24	1,469	412	155	293	12	8	2,477	-	105	36	947,742	5,036,676	7,440,186	7,056,100	328,631	52,255	2,331,776	23	
24 輸送機器	20	767	2	18	4	302	151	166	222	6	8	780	-	1	1	246,847	1,131,341	1,906,277	1,872,922	2,215	7,207	670,300	24	
25 電気・ガス・熱供給・水道	3	64	1	6	3	31	19	2	3	3	3	64	-	1	1	17,628	29,922	95,435	88,228	-	7,207	35,775	25	
26 輸送機器	2	24	1	2	9	3	3	3	3	1	1	24	-	1	1	17,628	29,922	95,435	88,228	-	7,207	35,775	26	
27 電気・ガス・熱供給・水道	2	24	1	2	9	3	3	3	3	1	1	24	-	1	1	17,628	29,922	95,435	88,228	-	7,207	35,775	27	
28 輸送機器	2	24	1	2	9	3	3	3	3	1	1	24	-	1	1	17,628	29,922	95,435	88,228	-	7,207	35,775	28	
29 電気・ガス・熱供給・水道	1	20	1	1	12	2	2	2	2	1	1	20	-	1	1	17,628	29,922	95,435	88,228	-	7,207	35,775	29	
30 輸送機器	1	20	1	1	12	2	2	2	2	1	1	20	-	1	1	17,628	29,922	95,435	88,228	-	7,207	35,775	30	
31 電気・ガス・熱供給・水道	1	20	1	1	12	2	2	2	2	1	1	20	-	1	1	17,628	29,922	95,435	88,228	-	7,207	35,775	31	
32 その他	1	20	1	1	12	2	2	2	2	1	1	20	-	1	1	17,628	29,922	95,435	88,228	-	7,207	35,775	32	
206	09 食品	70	2,656	2	71	24	1,469	412	155	293	12	8	2,477	3	105	36	947,742	5,036,676	7,440,186	7,056,100	328,631	52,255	2,331,776	206
09 飲料	20	767	2	18	4	302	151	166	222	6	8	780	-	1	1	246,847	1,131,341	1,906,277	1,872,922	2,215	7,207	670,300	09	
10 繊維	3	64	1	6	3	31	19	2	3	3	3	64	-	1	1	17,628	29,922	95,435	88,228	-	7,207	35,775	10	
11 木材	15	178	1	1	125	29	5	3																

第7表 市町村別・産業中分類別統計表（従業者4人以上）

市町村 (産業中分類)	事業 所数 (所)	従業者数(人)										合計 (人)	うち送 出者 男	うち送 出者 女	出向・派遣 受入者 男	出向・派遣 受入者 女	現金給 与総額 (万円)	原材料 使用額等 (万円)	総額	製造品 出荷額	加工賃 収入額	その他の収入額 修理料収入 額	付加価値額 (万円) (従業者29人 以下は粗付 加価値額)	市町村 産業 中分類		
		個人事業主及び 無給家族従業者		有給役員		正社員・正職員等		パート・アルバイト等		臨時雇用者															合計	
		男	女	男	女	男	女	男	女	男	女														男	女
208 町	27	34	97	137	38	3	344	18	181	83	7,481	193,016	366,437	28,279	6,658	1,657,747	208									
09 飲料	1	1	1	1	1	1	1	1	1	1	22,110	57,074	96,640	4,000	13	35,088	09									
10 食品	3	3	4	4	3	3	21	1	1	1	7,420	8,938	26,107	17,899	3,364	14,839	10									
11 繊維	3	3	4	4	3	3	47	1	1	1	10,744	13,300	55,517	584	-	15,341	11									
12 木材	5	5	3	3	2	2	43	1	1	1	5,662	22,641	53,933	17,899	-	28,589	12									
13 化学工業	3	3	2	2	1	1	4	1	1	1	10,174	13,300	55,517	584	-	15,341	13									
14 石油・石炭	1	1	1	1	1	1	1	1	1	1	10,174	13,300	55,517	584	-	15,341	14									
15 金属工業	2	2	2	2	1	1	6	1	1	1	10,174	13,300	55,517	584	-	15,341	15									
16 電気・電子	1	1	1	1	1	1	1	1	1	1	10,174	13,300	55,517	584	-	15,341	16									
17 機械	1	1	1	1	1	1	1	1	1	1	10,174	13,300	55,517	584	-	15,341	17									
18 運輸	1	1	1	1	1	1	1	1	1	1	10,174	13,300	55,517	584	-	15,341	18									
19 サービス	1	1	1	1	1	1	1	1	1	1	10,174	13,300	55,517	584	-	15,341	19									
20 その他	1	1	1	1	1	1	1	1	1	1	10,174	13,300	55,517	584	-	15,341	20									
209 市	48	253	1,455	367	121	267	2,495	14	181	83	913,335	3,457,822	6,282,116	276,193	101,600	2,421,537	209									
09 飲料	1	1	1	1	1	1	1	1	1	1	115,334	314,131	769,256	67,396	85,320	418,562	09									
10 食品	1	1	1	1	1	1	7	1	1	1	7,420	8,938	26,107	17,899	3,364	14,839	10									
11 繊維	2	2	2	2	1	1	62	1	1	1	10,744	13,300	55,517	584	-	15,341	11									
12 木材	2	2	2	2	1	1	43	1	1	1	5,662	22,641	53,933	17,899	-	28,589	12									
13 化学工業	10	10	10	10	3	3	506	2	2	2	204,649	564,614	949,212	10,833	-	343,900	13									
14 石油・石炭	3	3	3	3	2	2	193	1	1	1	10,532	38,769	58,805	45,170	-	18,553	14									
15 金属工業	3	3	3	3	2	2	34	1	1	1	10,532	38,769	58,805	45,170	-	18,553	15									
16 電気・電子	1	1	1	1	1	1	17	1	1	1	10,532	38,769	58,805	45,170	-	18,553	16									
17 機械	1	1	1	1	1	1	17	1	1	1	10,532	38,769	58,805	45,170	-	18,553	17									
18 運輸	1	1	1	1	1	1	17	1	1	1	10,532	38,769	58,805	45,170	-	18,553	18									
19 サービス	3	3	3	3	2	2	139	1	1	1	20,065	80,061	157,908	42,992	-	72,062	19									
20 その他	3	3	3	3	2	2	139	1	1	1	20,065	80,061	157,908	42,992	-	72,062	20									
210 支	4	243	1,556	375	141	274	2,360	61	70	16	994,043	3,579,217	6,025,015	340,621	13,821	2,044,988	210									
09 飲料	1	1	1	1	1	1	1	1	1	1	115,334	314,131	769,256	67,396	85,320	418,562	09									
10 食品	1	1	1	1	1	1	7	1	1	1	7,420	8,938	26,107	17,899	3,364	14,839	10									
11 繊維	1	1	1	1	1	1	47	1	1	1	10,744	13,300	55,517	584	-	15,341	11									
12 木材	1	1	1	1	1	1	40	1	1	1	5,662	22,641	53,933	17,899	-	28,589	12									
13 化学工業	1	1	1	1	1	1	80	1	1	1	10,532	38,769	58,805	45,170	-	18,553	13									
14 石油・石炭	2	2	2	2	1	1	91	1	1	1	10,532	38,769	58,805	45,170	-	18,553	14									
15 金属工業	2	2	2	2	1	1	18	1	1	1	10,532	38,769	58,805	45,170	-	18,553	15									
16 電気・電子	3	3	3	3	2	2	79	1	1	1	20,065	80,061	157,908	42,992	-	72,062	16									
17 機械	3	3	3	3	2	2	79	1	1	1	20,065	80,061	157,908	42,992	-	72,062	17									
18 運輸	3	3	3	3	2	2	784	2	2	2	345,485	510,564	1,472,168	259,800	-	426,124	18									
19 サービス	4	4	4	4	3	3	156	1	1	1	46,776	78,361	128,280	133,223	-	102,112	19									
20 その他	4	4	4	4	3	3	156	1	1	1	46,776	78,361	128,280	133,223	-	102,112	20									
211 業	108	4,624	2,822	668	257	500	4,242	15	290	121	1,631,307	9,715,927	17,684,136	1,035,658	1,123,468	5,883,170	211									
09 飲料	2	2	2	2	2	2	2	2	2	2	22,110	57,074	96,640	4,000	13	35,088	09									
10 食品	8	8	8	8	4	4	406	3	3	3	279,523	861,085	1,423,536	111,826	3,463	1,639,212	10									
11 繊維	3	3	3	3	1	1	551	2	2	2	148,708	312,491	680,282	624,955	2,250	323,562	11									
12 木材	3	3	3	3	1	1	23	1	1	1	8,335	36,991	52,829	32,417	-	14,865	12									
13 化学工業	2	2	2	2	1	1	15	1	1	1	8,335	36,991	52,829	32,417	-	14,865	13									
14 石油・石炭	1	1	1	1	1	1	22	1	1	1	8,335	36,991	52,829	32,417	-	14,865	14									
15 金属工業	1	1	1	1	1	1	15	1	1	1	8,335	36,991	52,829	32,417	-	14,865	15									
16 電気・電子	4	4	4	4	2	2	81	2	2	2	214,150	1,844,122	3,221,789	2,148,151	-	1,255,907	16									
17 機械	9	9	9	9	5	5	531	2	2	2	214,150	1,844,122	3,221,789	2,148,151	-	1,255,907	17									
18 運輸	9	9	9	9	5	5	170	5	5	5	49,994	129,558	281,385	285,910	-	128,036	18									
19 サービス	9	9	9	9	5	5	170	5	5	5	49,994	129,558	281,385	285,910	-	128,036	19									
20 その他	9	9	9	9	5	5	170	5	5	5	49,994	129,558	281,385	285,910	-	128,036	20									
212 業	28	1,033	624	153	61	119	1,287	3	61	26	1,631,307	9,715,927	17,684,136	1,035,658	1,123,468	5,883,170	212									
09 飲料	1	1	1	1	1	1	1	1	1	1	115,334	314,131	769,256	67,396	85,320	418,562	09									
10 食品	1	1	1	1	1	1	7	1	1	1	7,420	8,938	26,107	17,899	3,364	14,839	10									
11 繊維	1	1	1	1	1	1	47	1	1	1	10,744	13,300	55,517	584	-	15,341	11									
12 木材	1	1	1	1	1	1	40	1	1	1	5,662	22,641	53,933	17,899	-	28,589	12									
13 化学工業	1	1	1	1	1	1	80	1	1	1	10,532	38,769	58,805	45,170	-	18,553	13									
14 石油・石炭	2	2	2	2	1	1	91	1	1	1	10,532	38,769	58,805	45,170	-	18,553	14									
15 金属工業	2	2	2	2	1	1	18	1	1	1	10,532	38,769	58,805	45,170	-	18,553	15									
16 電気・電子	3	3	3	3	2	2	79	1	1	1	20,065	80,061	157,908	42,992	-	72,062	16									
17 機械	3	3	3	3	2	2	79	1	1	1	20,065	80,061	157,908	42,992	-	72,062	17									
18 運輸	3	3	3	3	2	2	784	2	2	2	345,485	510,564	1,472,168	259,800	-	426,124	18									
19 サービス	4	4	4	4	3	3	156	1	1	1	46,776	78,361	128,280	133,223	-	102,112	19									
20 その他	4	4	4	4	3	3	156	1	1	1	46,776	78,361	128,280	133,223	-	102,112	20									
213 業	5	182	113	27	11	22	242	1	11	4	389,513	4,794,777	5,666,886	73,963	45	637,551	213									
09 飲料	1	1	1	1	1	1	1	1	1	1	115,334	314,131	769,256	67,396	85,320	418,562	09									
10 食品	1	1	1	1	1	1	7	1	1	1	7,420	8,938	26,107	17,899	3,364	14,839	10									
11 繊維	1	1	1	1	1	1	47	1	1	1	10,744	13,300	55,517	584	-	15,341	11									
12 木材	1	1	1	1	1	1	40	1	1	1	5,662	22,641	53,933	17,899	-	28,589	12									
13 化学工業	1	1	1	1	1	1	80	1	1	1	10,532	38,769														

第7表 市町村別・産業中分類別統計表（従業者4人以上）

市町村	産業中分類	専業所数(所)	総数		個人事業主及び無給家族従業者		有給役員		正社員・正職員等		パート・アルバイト等		臨時雇用者		合計		うち送し出者		出向・派遣受入者		現金給与総額(万円)	原材料使用額等(万円)	総額	製造品出荷額	加工賃収入	その他の収入額	管理料収入	付加価値額(万円) (従業者29人以下は相付加価値額)	市町村産業中分類	
			男	女	男	女	男	女	男	女	男	女	男	女	男	女	男	女	男	女										男
213	農産物	30	1,672	1,672	4	1	9	10	95	217	98	325	1	2	1,256	6	3	292	176	463,301	1,533,090	2,409,474	1,846,309	297,220	165,845	410	79,151	213		
212	工業	50	1,608	1,608	4	1	9	10	95	217	98	325	1	2	1,256	6	3	292	176	463,301	1,533,090	2,409,474	1,846,309	297,220	165,845	410	79,151	212		
09	食料・たばこ	9	231	231	1	0	1	1	1	1	1	1	0	0	1	1	0	0	0	0	0	0	0	0	0	0	0	0	0	09
10	繊維	5	45	45	1	0	1	1	1	1	1	1	0	0	1	1	0	0	0	0	0	0	0	0	0	0	0	0	10	
11	木材	5	165	165	1	0	1	1	1	1	1	1	0	0	1	1	0	0	0	0	0	0	0	0	0	0	0	0	11	
12	金属製品	4	26	26	1	0	1	1	1	1	1	1	0	0	1	1	0	0	0	0	0	0	0	0	0	0	0	0	12	
13	化学工業	3	92	92	1	0	1	1	1	1	1	1	0	0	1	1	0	0	0	0	0	0	0	0	0	0	0	0	13	
14	石油・石炭	1	41	41	1	0	1	1	1	1	1	1	0	0	1	1	0	0	0	0	0	0	0	0	0	0	0	0	14	
15	石油・石炭	2	316	316	1	0	1	1	1	1	1	1	0	0	1	1	0	0	0	0	0	0	0	0	0	0	0	0	15	
16	化学工業	1	316	316	1	0	1	1	1	1	1	1	0	0	1	1	0	0	0	0	0	0	0	0	0	0	0	0	16	
17	石油・石炭	4	194	194	1	0	1	1	1	1	1	1	0	0	1	1	0	0	0	0	0	0	0	0	0	0	0	0	17	
18	石油・石炭	5	194	194	1	0	1	1	1	1	1	1	0	0	1	1	0	0	0	0	0	0	0	0	0	0	0	0	18	
19	石油・石炭	1	18	18	1	0	1	1	1	1	1	1	0	0	1	1	0	0	0	0	0	0	0	0	0	0	0	0	19	
20	金属製品	4	76	76	1	0	1	1	1	1	1	1	0	0	1	1	0	0	0	0	0	0	0	0	0	0	0	0	20	
21	金属製品	4	146	146	1	0	1	1	1	1	1	1	0	0	1	1	0	0	0	0	0	0	0	0	0	0	0	0	21	
22	金属製品	1	60	60	1	0	1	1	1	1	1	1	0	0	1	1	0	0	0	0	0	0	0	0	0	0	0	0	22	
23	金属製品	1	113	113	1	0	1	1	1	1	1	1	0	0	1	1	0	0	0	0	0	0	0	0	0	0	0	0	23	
24	金属製品	1	17	17	1	0	1	1	1	1	1	1	0	0	1	1	0	0	0	0	0	0	0	0	0	0	0	0	24	
25	金属製品	1	12	12	1	0	1	1	1	1	1	1	0	0	1	1	0	0	0	0	0	0	0	0	0	0	0	0	25	
26	金属製品	1	17	17	1	0	1	1	1	1	1	1	0	0	1	1	0	0	0	0	0	0	0	0	0	0	0	0	26	
27	金属製品	1	12	12	1	0	1	1	1	1	1	1	0	0	1	1	0	0	0	0	0	0	0	0	0	0	0	0	27	
28	金属製品	1	17	17	1	0	1	1	1	1	1	1	0	0	1	1	0	0	0	0	0	0	0	0	0	0	0	0	28	
29	金属製品	1	12	12	1	0	1	1	1	1	1	1	0	0	1	1	0	0	0	0	0	0	0	0	0	0	0	0	29	
30	金属製品	1	17	17	1	0	1	1	1	1	1	1	0	0	1	1	0	0	0	0	0	0	0	0	0	0	0	0	30	
31	金属製品	1	17	17	1	0	1	1	1	1	1	1	0	0	1	1	0	0	0	0	0	0	0	0	0	0	0	0	31	
32	金属製品	1	17	17	1	0	1	1	1	1	1	1	0	0	1	1	0	0	0	0	0	0	0	0	0	0	0	0	32	
33	金属製品	1	17	17	1	0	1	1	1	1	1	1	0	0	1	1	0	0	0	0	0	0	0	0	0	0	0	0	33	
34	金属製品	1	17	17	1	0	1	1	1	1	1	1	0	0	1	1	0	0	0	0	0	0	0	0	0	0	0	0	34	
35	金属製品	1	17	17	1	0	1	1	1	1	1	1	0	0	1	1	0	0	0	0	0	0	0	0	0	0	0	0	35	
36	金属製品	1	17	17	1	0	1	1	1	1	1	1	0	0	1	1	0	0	0	0	0	0	0	0	0	0	0	0	36	
37	金属製品	1	17	17	1	0	1	1	1	1	1	1	0	0	1	1	0	0	0	0	0	0	0	0	0	0	0	0	37	
38	金属製品	1	17	17	1	0	1	1	1	1	1	1	0	0	1	1	0	0	0	0	0	0	0	0	0	0	0	0	38	
39	金属製品	1	17	17	1	0	1	1	1	1	1	1	0	0	1	1	0	0	0	0	0	0	0	0	0	0	0	0	39	
40	金属製品	1	17	17	1	0	1	1	1	1	1	1	0	0	1	1	0	0	0	0	0	0	0	0	0	0	0	0	40	
41	金属製品	1	17	17	1	0	1	1	1	1	1	1	0	0	1	1	0	0	0	0	0	0	0	0	0	0	0	0	41	
42	金属製品	1	17	17	1	0	1	1	1	1	1	1	0	0	1	1	0	0	0	0	0	0	0	0	0	0	0	0	42	
43	金属製品	1	17	17	1	0	1	1	1	1	1	1	0	0	1	1	0	0	0	0	0	0	0	0	0	0	0	0	43	
44	金属製品	1	17	17	1	0	1	1	1	1	1	1	0	0	1	1	0	0	0	0	0	0	0	0	0	0	0	0	44	
45	金属製品	1	17	17	1	0	1	1	1	1	1	1	0	0	1	1	0	0	0	0	0	0	0	0	0	0	0	0	45	
46	金属製品	1	17	17	1	0	1	1	1	1	1	1	0	0	1	1	0	0	0	0	0	0	0	0	0	0	0	0	46	
47	金属製品	1	17	17	1	0	1	1	1	1	1	1	0	0	1	1	0	0	0	0	0	0	0	0	0	0	0	0	47	
48	金属製品	1	17	17	1	0	1	1	1	1	1	1	0	0	1	1	0	0	0	0	0	0	0	0	0	0	0	0	48	
49	金属製品	1	17	17	1	0	1	1	1	1	1	1	0	0	1	1	0	0	0	0	0	0	0	0	0	0	0	0	49	
50	金属製品	1	17	17	1	0	1	1	1	1	1	1	0	0	1	1	0	0	0	0	0	0	0	0	0	0	0	0	50	
51	金属製品	1	17	17	1	0	1	1	1	1	1	1	0	0	1	1	0	0	0	0	0	0	0	0	0	0	0	0	51	
52	金属製品	1	17	17	1	0	1	1	1	1	1	1	0	0	1	1	0	0	0	0	0	0	0	0	0	0	0	0	52	
53	金属製品	1	17	17	1	0	1	1	1	1	1	1	0	0	1	1	0	0	0	0	0	0	0	0	0	0	0	0	53	
54	金属製品	1	17	17	1	0	1	1	1	1	1	1	0	0	1	1	0	0	0	0	0	0	0	0	0	0	0	0	54	
55	金属製品	1	17	17	1	0	1	1	1	1	1	1	0	0	1	1	0	0	0	0	0	0	0	0	0	0	0	0	55	
56	金属製品	1	17	17	1	0	1	1	1	1	1	1	0	0	1	1	0	0	0	0	0	0	0	0	0	0	0	0	56	
57	金属製品	1	17	17	1	0	1	1	1	1	1	1	0	0	1	1	0	0	0	0	0	0	0	0	0	0	0	0	57	
58	金属製品	1	17	17	1	0	1	1	1	1	1	1	0	0	1	1	0	0	0	0	0	0	0	0	0	0	0	0	58	
59	金属製品	1	17	17	1	0	1	1	1	1	1	1	0	0	1	1														

第7表 市町村別・産業中分類別統計表（従業者4人以上）

市町村 (産業中分類)	専業 所数 (所)	従業員数										合計		うち送出处		出向・派遣 受入者		現金給 与総額 (万円)	原材料 使用額等 (万円)	総額	製造品 出荷額	加工賃 収入額	その他の収入額 修理料収入	付加価値額 (万円) (従業者29人 以下は相付 加価値額)	市町村 産業 中分類
		個人事業主及び 無給家族従業者		有給役員		正社員・正職員等		パート・アルバイト等		臨時雇用者		合計		うち送出处		出向・派遣 受入者									
		男	女	男	女	男	女	男	女	男	女	男	女	男	女	男	女								
322 農産物	6	1	1	1	1	1	1	1	1	1	1	1	1	1	1	1	1	4,692	2,690	8,998	3,509	5,499	-	5,995	322
09 飼料	3	-	-	-	-	-	-	-	-	-	-	-	-	-	-	-	-	2,422	2,061	3,509	3,509	-	-	1,342	109
11 養蚕	2	-	-	-	-	-	-	-	-	-	-	-	-	-	-	-	-	-	-	-	-	-	-	-	11
19 畜産	1	-	-	-	-	-	-	-	-	-	-	-	-	-	-	-	-	-	-	-	-	-	-	-	19
341 日用品	48	4	3	46	11	182	390	70	144	134	2	8	2	81	88	924,401	2,577,479	4,685,890	4,277,750	205,847	1,179	2,291	1,479,492	341	
09 飲料	9	86	4	3	5	37	13	5	21	2	90	1	-	-	-	18,181	78,532	15,601	72,281	1,179	24,771	34,589	10		
10 食品	3	91	-	3	2	37	35	2	2	-	42	1	-	-	-	135,742	1,097,950	2,314,615	2,286,874	1,179	42,131	709,731	16		
11 化粧品	1	48	-	2	1	31	8	5	2	-	45	-	-	-	-	135,742	1,097,950	2,314,615	2,286,874	1,179	42,131	709,731	16		
16 化学工業	2	1	-	1	-	17	2	1	1	-	20	-	-	-	-	135,742	1,097,950	2,314,615	2,286,874	1,179	42,131	709,731	16		
17 石油・ガス	2	2	-	2	-	23	7	6	11	-	183	-	-	-	-	135,742	1,097,950	2,314,615	2,286,874	1,179	42,131	709,731	16		
18 プラスチック	2	50	-	2	-	23	7	6	11	-	183	-	-	-	-	135,742	1,097,950	2,314,615	2,286,874	1,179	42,131	709,731	16		
19 繊維	1	12	-	1	-	9	6	3	27	-	50	-	-	-	-	135,742	1,097,950	2,314,615	2,286,874	1,179	42,131	709,731	16		
21 窯業・土石	1	4	-	1	-	3	3	1	1	-	12	-	-	-	-	135,742	1,097,950	2,314,615	2,286,874	1,179	42,131	709,731	16		
22 鉄業	1	4	-	1	-	3	3	1	1	-	12	-	-	-	-	135,742	1,097,950	2,314,615	2,286,874	1,179	42,131	709,731	16		
24 金属製品	6	128	-	6	-	100	18	1	3	-	128	-	-	-	-	45,718	120,185	199,386	104,285	33,721	61,380	67,950	22		
26 生産用機械	6	137	-	8	-	86	30	-	11	-	137	-	-	-	-	42,281	27,450	104,848	94,919	9,739	190	69,491	24		
27 電気機械	2	226	-	2	-	86	62	4	15	-	167	-	-	-	-	42,281	27,450	104,848	94,919	9,739	190	69,491	24		
28 電子機器	7	358	-	9	-	159	108	6	10	-	292	-	-	-	-	119,183	429,504	631,831	530,955	69,478	31,398	177,492	27		
29 情報通信	2	193	-	2	-	133	53	-	7	-	22	-	-	-	-	119,183	429,504	631,831	530,955	69,478	31,398	177,492	27		
30 輸送機器	1	205	-	1	-	106	35	-	32	-	187	-	-	-	-	119,183	429,504	631,831	530,955	69,478	31,398	177,492	27		
31 雑品	1	16	-	1	-	7	1	-	4	-	200	-	-	-	-	119,183	429,504	631,831	530,955	69,478	31,398	177,492	27		
32 その他	1	16	-	1	-	7	1	-	4	-	200	-	-	-	-	119,183	429,504	631,831	530,955	69,478	31,398	177,492	27		
482 化学工業	19	475	4	17	6	315	104	4	18	4	464	-	-	11	5	167,392	280,082	670,029	689,949	60	80	388,485	482		
09 飲料	2	25	-	1	-	6	6	-	10	-	20	-	-	-	-	11,697	27,841	58,152	58,152	-	-	28,086	10		
10 食品	4	113	-	11	-	61	39	-	5	-	113	-	-	-	-	11,697	27,841	58,152	58,152	-	-	28,086	10		
11 化粧品	2	27	-	4	-	24	5	-	2	-	27	-	-	-	-	11,697	27,841	58,152	58,152	-	-	28,086	10		
19 化学工業	1	240	-	1	-	179	53	-	1	-	234	-	-	6	-	11,697	27,841	58,152	58,152	-	-	28,086	10		
21 窯業・土石	2	28	-	1	-	179	53	-	1	-	234	-	-	6	-	11,697	27,841	58,152	58,152	-	-	28,086	10		
26 生産用機械	1	9	-	1	-	6	1	-	1	-	9	-	-	-	-	11,697	27,841	58,152	58,152	-	-	28,086	10		
482 化学工業	18	720	1	18	12	261	69	51	196	6	608	-	-	71	41	212,860	530,787	985,199	890,308	76,575	47,316	392,168	482		
09 飲料	2	33	-	2	-	15	5	-	5	-	33	-	-	-	-	11,697	27,841	58,152	58,152	-	-	28,086	10		
10 食品	2	80	-	1	-	6	17	-	2	-	80	-	-	-	-	11,697	27,841	58,152	58,152	-	-	28,086	10		
11 化粧品	2	30	-	2	-	13	8	-	4	-	30	-	-	-	-	11,697	27,841	58,152	58,152	-	-	28,086	10		
13 窯業・土石	3	313	-	2	-	90	15	-	32	-	203	-	-	39	-	92,396	238,862	451,706	451,706	-	-	177,103	13		
18 プラスチック	3	52	-	5	-	37	5	-	5	-	52	-	-	71	-	92,396	238,862	451,706	451,706	-	-	177,103	13		
21 窯業・土石	2	126	-	2	-	68	14	-	10	-	126	-	-	-	-	92,396	238,862	451,706	451,706	-	-	177,103	13		
24 生産用機械	2	48	-	3	-	26	2	-	1	-	46	-	-	2	-	92,396	238,862	451,706	451,706	-	-	177,103	13		
27 生産用機械	1	5	-	2	-	2	2	-	2	-	5	-	-	-	-	92,396	238,862	451,706	451,706	-	-	177,103	13		

第8表 市町村別・従業者規模別統計表（従業者4人以上）

市町村 (従業者規模別)	事業 所数 (所)	従業 者数 (人)	現金給 与総額 (万円)	原材料 使用額等 (万円)	製造品 出荷額等 (万円)	付加価値額(万円) (従業者29人以下 は粗付加価値額)
2.01 大分市	381	22,264	10,209,936	165,380,626	224,331,308	44,790,007
4～9	127	769	197,317	472,710	1,026,035	512,370
10～19	101	1,361	421,244	1,344,975	2,338,201	919,845
20～29	44	1,072	402,739	1,485,503	3,045,849	1,451,911
30～49	32	1,286	440,992	2,679,428	4,142,490	1,153,057
50～99	41	2,790	1,056,239	7,660,283	11,828,873	3,204,573
100～199	15	1,997	890,736	13,656,697	17,276,474	2,933,415
200～299	9	2,035	855,142	3,990,306	5,985,624	1,690,754
300～499	3	1,264	912,361	67,719,170	87,399,102	11,479,814
500～999	4	2,523	1,181,496	16,718,199	24,229,990	6,543,347
1000人以上	5	7,167	3,851,670	49,653,355	67,058,670	14,900,921
2.02 別府市	59	850	220,865	485,399	912,360	372,865
4～9	32	176	43,172	91,393	188,511	89,971
10～19	15	196	45,371	91,455	175,259	77,598
20～29	6	138	42,156	38,261	122,990	78,453
30～49	3	108	25,144	38,718	83,535	39,452
50～99	3	232	65,022	225,572	342,065	87,391
100～199	-	-	-	-	-	-
200～299	-	-	-	-	-	-
300～499	-	-	-	-	-	-
500～999	-	-	-	-	-	-
1000人以上	-	-	-	-	-	-
2.03 中津市	147	10,830	4,666,152	44,320,623	53,214,072	7,296,575
4～9	45	290	68,515	220,237	363,923	131,909
10～19	41	571	159,218	456,235	822,097	336,574
20～29	12	306	92,254	377,569	616,786	221,748
30～49	9	339	87,433	364,166	554,712	161,887
50～99	19	1,388	430,445	1,366,009	2,269,186	725,626
100～199	11	1,550	669,425	2,247,233	4,443,338	1,875,058
200～299	2	497	X	X	X	X
300～499	5	1,747	894,045	7,665,983	9,138,202	1,259,081
500～999	2	1,191	X	X	X	X
1000人以上	1	2,951	X	X	X	X
2.04 日田市	197	4,248	1,337,304	4,159,430	11,634,279	5,328,556
4～9	93	564	98,220	228,107	438,130	192,819
10～19	46	617	150,325	508,608	948,071	399,051
20～29	34	822	209,900	864,547	2,000,370	1,051,692
30～49	8	311	87,611	411,014	1,014,202	544,859
50～99	12	873	277,432	1,329,048	5,368,916	2,227,061
100～199	-	-	-	-	-	-
200～299	4	1,061	513,816	818,106	1,864,590	913,074
300～499	-	-	-	-	-	-
500～999	-	-	-	-	-	-
1000人以上	-	-	-	-	-	-
2.05 佐伯市	147	4,404	1,424,585	6,579,297	10,523,081	3,474,269
4～9	51	320	77,780	131,633	303,562	158,291
10～19	39	532	152,034	372,204	712,823	315,387
20～29	22	539	155,835	559,771	937,785	346,436
30～49	17	677	227,521	1,655,716	2,089,739	508,395
50～99	9	571	162,566	981,149	1,454,275	387,821
100～199	5	648	247,417	696,293	1,650,315	800,987
200～299	3	727	X	X	X	X
300～499	1	390	X	X	X	X
500～999	-	-	-	-	-	-
1000人以上	-	-	-	-	-	-
2.06 臼杵市	70	2,595	947,742	5,036,876	7,440,186	2,331,776
4～9	22	150	41,746	167,750	310,588	130,276
10～19	16	211	62,757	105,052	217,446	104,068
20～29	12	290	83,132	291,158	549,950	237,025
30～49	7	235	73,717	162,974	341,516	144,934
50～99	8	530	183,816	1,839,401	2,720,262	589,906
100～199	4	571	X	X	X	X
200～299	-	-	-	-	-	-
300～499	-	-	-	-	-	-
500～999	1	608	X	X	X	X
1000人以上	-	-	-	-	-	-

第8表 市町村別・従業者規模別統計表（従業者4人以上）

市町村 (従業者規模別)	事業 所数 (所)	従業 者数 (人)	現金給 与総額 (万円)	原材料 使用額等 (万円)	製造品 出荷額等 (万円)	付加価値額(万円) (従業者29人以下 は粗付加価値額)
207 津久見市	31	929	427,979	2,505,663	5,473,159	2,722,511
4～9	11	68	20,600	44,482	100,658	52,014
10～19	7	98	31,838	368,217	486,437	109,464
20～29	4	92	30,286	75,415	141,652	61,330
30～49	4	152	67,629	259,246	618,016	349,306
50～99	3	204	X	X	X	X
100～199	2	315	X	X	X	X
200～299	-	-	-	-	-	-
300～499	-	-	-	-	-	-
500～999	-	-	-	-	-	-
1000人以上	-	-	-	-	-	-
208 竹田市	27	341	74,691	193,016	396,437	185,747
4～9	10	55	15,557	67,120	131,378	58,441
10～19	14	191	40,390	64,736	169,880	97,355
20～29	2	45	X	X	X	X
30～49	-	-	-	-	-	-
50～99	1	50	X	X	X	X
100～199	-	-	-	-	-	-
200～299	-	-	-	-	-	-
300～499	-	-	-	-	-	-
500～999	-	-	-	-	-	-
1000人以上	-	-	-	-	-	-
209 豊後高田市	48	2,513	913,335	3,457,622	6,262,116	2,421,537
4～9	9	61	20,497	52,250	81,722	27,289
10～19	12	172	56,411	324,200	500,130	162,899
20～29	8	198	62,580	362,660	506,806	133,469
30～49	4	134	X	X	X	X
50～99	7	542	208,500	780,333	1,269,984	408,596
100～199	6	790	300,991	825,738	1,958,967	1,034,033
200～299	1	295	X	X	X	X
300～499	1	321	X	X	X	X
500～999	-	-	-	-	-	-
1000人以上	-	-	-	-	-	-
210 杵築市	45	2,413	994,042	3,579,217	6,025,015	2,014,988
4～9	12	77	13,651	29,333	60,345	28,690
10～19	14	203	55,546	137,494	305,408	151,968
20～29	5	123	32,955	421,510	526,222	96,955
30～49	7	262	55,258	122,796	239,165	104,742
50～99	2	176	X	X	X	X
100～199	3	398	140,474	370,222	711,052	287,502
200～299	-	-	-	-	-	-
300～499	-	-	-	-	-	-
500～999	2	1,174	X	X	X	X
1000人以上	-	-	-	-	-	-
211 宇佐市	106	4,524	1,631,347	9,715,397	17,604,136	5,353,170
4～9	28	190	38,004	88,294	158,751	47,613
10～19	26	348	105,525	325,185	622,163	217,632
20～29	17	424	105,592	387,198	668,299	226,662
30～49	10	427	122,025	419,142	932,588	451,857
50～99	15	989	286,017	1,308,015	2,044,234	565,481
100～199	6	798	332,470	1,048,793	2,041,772	837,499
200～299	-	-	-	-	-	-
300～499	4	1,348	641,714	6,138,770	11,136,329	3,006,426
500～999	-	-	-	-	-	-
1000人以上	-	-	-	-	-	-
212 豊後大野市	50	1,608	546,285	1,901,966	3,324,583	1,245,157
4～9	18	107	23,010	74,189	136,023	55,406
10～19	13	197	57,198	61,255	187,913	112,161
20～29	9	215	54,981	201,514	399,281	183,118
30～49	-	-	-	-	-	-
50～99	7	475	173,372	405,513	821,880	347,979
100～199	2	298	X	X	X	X
200～299	-	-	-	-	-	-
300～499	1	316	X	X	X	X
500～999	-	-	-	-	-	-
1000人以上	-	-	-	-	-	-

第8表 市町村別・従業者規模別統計表（従業者4人以上）

市町村 (従業者規模別)	事業 所数 (所)	従業 者数 (人)	現金給 与総額 (万円)	原材料 使用額等 (万円)	製造品 出荷額等 (万円)	付加価値額(万円) (従業者29人以下 は粗付加価値額)
213 由布市	30	1,672	483,301	1,533,490	2,409,474	791,511
4～9	8	52	15,891	522,752	633,499	98,402
10～19	9	115	28,593	77,640	130,235	48,699
20～29	2	51	X	X	X	X
30～49	2	75	X	X	X	X
50～99	3	203	66,326	107,804	217,472	104,279
100～199	4	584	174,425	511,139	854,273	312,557
200～299	1	215	X	X	X	X
300～499	1	377	X	X	X	X
500～999	-	-	-	-	-	-
1000人以上	-	-	-	-	-	-
214 国東市	49	3,844	1,633,541	11,034,619	13,607,046	1,925,381
4～9	14	96	22,771	50,096	123,876	66,715
10～19	5	67	13,948	33,397	44,784	10,543
20～29	7	184	55,211	170,852	577,885	376,883
30～49	9	359	98,422	275,833	581,480	272,672
50～99	9	628	216,204	541,926	971,742	349,582
100～199	3	422	X	X	X	X
200～299	1	217	X	X	X	X
300～499	-	-	-	-	-	-
500～999	-	-	-	-	-	-
1000人以上	1	1,871	X	X	X	X
322 姫島村	6	56	4,662	2,590	8,998	5,935
4～9	5	35	X	X	X	X
10～19	-	-	-	-	-	-
20～29	1	21	X	X	X	X
30～49	-	-	-	-	-	-
50～99	-	-	-	-	-	-
100～199	-	-	-	-	-	-
200～299	-	-	-	-	-	-
300～499	-	-	-	-	-	-
500～999	-	-	-	-	-	-
1000人以上	-	-	-	-	-	-
341 日出町	48	1,656	624,401	2,577,279	4,665,830	1,479,482
4～9	14	93	22,489	95,758	140,708	41,622
10～19	13	180	46,284	615,323	749,018	123,888
20～29	5	107	38,977	88,290	164,338	70,415
30～49	11	461	153,421	434,218	699,120	217,038
50～99	1	54	X	X	X	X
100～199	3	556	X	X	X	X
200～299	1	205	X	X	X	X
300～499	-	-	-	-	-	-
500～999	-	-	-	-	-	-
1000人以上	-	-	-	-	-	-
461 九重町	13	475	161,392	260,086	670,028	338,465
4～9	6	43	13,281	16,055	42,380	24,376
10～19	4	55	12,190	25,527	55,616	27,860
20～29	1	24	X	X	X	X
30～49	-	-	-	-	-	-
50～99	-	-	-	-	-	-
100～199	1	113	X	X	X	X
200～299	1	240	X	X	X	X
300～499	-	-	-	-	-	-
500～999	-	-	-	-	-	-
1000人以上	-	-	-	-	-	-
462 玖珠町	18	720	212,960	530,787	986,199	392,168
4～9	4	29	6,222	14,978	25,468	7,791
10～19	2	28	X	X	X	X
20～29	5	113	42,314	111,960	216,567	96,859
30～49	3	102	22,697	33,420	75,357	36,680
50～99	3	206	52,743	67,945	159,892	79,657
100～199	-	-	-	-	-	-
200～299	1	242	X	X	X	X
300～499	-	-	-	-	-	-
500～999	-	-	-	-	-	-
1000人以上	-	-	-	-	-	-

第9表 市町村別有形固定資産に関する統計表（従業者30人以上）

(単位:万円)

市町村	事業所数	年初現在高	取得額 (A)	土地を除く				土地	建設仮勘定			投資総額 (A)+(B)	除却額	減価償却額	市町村
				建物構築物		機械装置	その他		増	減	年間増減(B)				
				建物構築物	機械装置										
総数	390	78,530,285	14,083,459	13,934,310	2,933,200	9,172,816	1,828,294	149,149	9,392,760	8,455,145	937,615	15,021,074	678,032	10,333,137	総数
201 大分市	109	50,614,291	8,658,975	8,608,175	1,578,811	6,566,971	462,393	50,800	6,275,028	5,523,935	751,093	9,410,068	335,753	6,527,730	201
202 別府市	6	183,661	17,875	17,875	163	8,614	9,098	-	-	-	-	17,875	604	19,307	202
203 中津市	49	7,425,686	1,431,312	1,412,655	351,815	680,273	380,567	18,657	1,065,102	1,025,294	39,808	1,471,120	24,410	1,016,949	203
204 日田市	24	2,148,803	183,385	156,533	9,161	129,683	17,689	28,852	116,101	115,663	438	183,823	7,349	192,752	204
205 佐伯市	35	3,561,792	371,359	364,229	87,282	216,717	60,230	7,130	147,910	187,605	39,695	331,664	33,856	367,735	205
206 臼杵市	20	1,933,391	199,688	199,501	107,637	53,608	38,256	187	121,783	120,064	1,719	201,407	22,092	185,795	206
207 津久見市	9	2,135,377	229,299	229,149	35,005	188,975	5,169	150	320,032	180,055	139,977	369,276	2,115	229,339	207
208 竹田市	1	X	X	X	-	X	-	-	-	-	-	X	-	X	208
209 豊後高田市	19	1,801,539	176,487	176,487	26,369	115,016	35,102	-	219,515	203,073	16,442	192,929	7,127	208,741	209
210 杵築市	14	1,122,487	216,028	215,628	108,822	79,891	26,915	400	148,118	136,810	11,308	227,336	3,136	258,161	210
211 宇佐市	35	3,306,305	1,235,802	1,206,861	295,815	500,321	410,725	28,941	245,959	96,201	149,758	1,385,560	29,845	515,317	211
212 豊後大野市	10	696,689	349,746	349,746	167,651	156,452	25,643	-	473,861	669,284	195,423	154,323	159,512	118,031	212
213 由布市	11	600,015	320,508	320,508	97,964	217,373	5,171	-	826	913	87	320,421	4,036	47,564	213
214 国東市	23	1,203,976	612,108	605,987	35,065	229,929	340,993	6,121	217,899	157,170	60,729	672,837	35,537	521,238	214
322 姫島村	-	-	-	-	-	-	-	-	-	-	-	-	-	-	322
341 日出町	16	1,406,549	53,305	43,411	26,694	13,151	3,566	9,894	32,434	29,970	2,464	55,769	7,722	81,553	341
461 九重町	2	X	X	X	X	X	X	X	X	X	X	X	X	X	461
462 玖珠町	7	173,842	12,257	12,257	852	7,655	3,750	-	2,459	2,848	389	11,868	1,396	29,865	462

第10表 市町村別工業用地及び工業用水に関する統計表(従業者30人以上)

(単位:所、㎡、m³/日)

市町村	事業所数	事業所の敷地面積	1日当たり水源別用水量						市町村数
			淡水		公共水道		井戸水	その他	
			工業用水道	上水道	工業用水道	上水道			
総数	390	28,938,386	629,598	495,593	10,231	30,932	92,842	201	
201 大分市	109	18,833,582	593,860	494,418	3,045	5,154	91,243	201	
202 別府市	6	15,163	109	-	109	-	-	202	
203 中津市	49	2,714,559	5,922	-	461	5,396	65	203	
204 日田市	24	946,645	5,453	-	681	4,772	-	204	
205 佐伯市	35	1,205,696	2,867	-	1,246	1,581	40	205	
206 臼杵市	20	424,377	3,004	-	1,068	1,936	-	206	
207 津久見市	9	791,820	4,512	-	690	3,822	-	207	
208 竹田市	1	X	X	-	X	-	-	208	
209 豊後高田市	19	523,999	1,116	-	668	448	-	209	
210 杵築市	14	441,765	3,809	752	213	2,844	-	210	
211 宇佐市	35	1,184,970	2,962	-	1,065	1,896	1	211	
212 豊後大野市	10	515,380	2,872	-	208	1,484	1,180	212	
213 由布市	11	376,735	976	-	237	739	-	213	
214 国東市	23	661,699	1,272	423	217	319	313	214	
322 姫島村	-	-	-	-	-	-	-	322	
341 日出町	16	200,951	349	-	162	187	-	341	
461 九重町	2	X	X	-	X	X	-	461	
462 玖珠町	7	64,949	89	-	X	X	-	462	

第11表 品目別統計表(従業者4人以上)

品目 番号	製造品名・賃加工品名	産出事業 所数(所)	数量 単位	出荷・加工	
				数量	金額(万円)
09	食料品	545		57,001	13,356,476
091111	部分肉、冷凍肉(プロイラーを除く)	14	-	-	1,600,958
091191	部分肉、冷凍肉(プロイラーを除く)(賃加工)	2	-	-	X
091212	肉製品	4	-	-	4,446
091311	処理牛乳	4	-	-	807,036
091312	乳飲料、乳酸菌飲料	3	-	-	396,297
091411	バター	1	t	X	X
091414	アイスクリーム	2	-	-	X
091419	その他の乳製品	5	-	-	176,689
091911	プロイラー加工品(解体品を含む)	6	-	-	200,040
091919	他に分類されない畜産食料品	6	-	-	97,222
092119	その他の水産缶詰・瓶詰	3	-	-	5,100
092212	海藻加工品	9	-	-	595,323
092291	海藻加工(賃加工)	1	-	-	X
092311	魚肉ハム・ソーセージ(鯨肉製を含む)	1	-	-	X
092312	その他の水産練製品	7	-	-	53,020
092411	塩干・塩蔵品	18	-	-	341,708
092511	冷凍水産物	5	-	-	162,861
092611	冷凍水産食品	4	-	-	14,326
092691	冷凍水産食品(賃加工)	1	-	-	X
092911	素干・煮干	22	-	-	237,432
092919	他に分類されない水産食料品	14	-	-	446,712
092991	その他の水産食料品(賃加工)	4	-	-	25,086
093111	野菜缶詰(瓶詰・つぼ詰を含む)	1	-	-	X
093112	果実缶詰(瓶詰・つぼ詰を含む)	4	-	-	24,174
093119	その他缶詰(瓶詰・つぼ詰を含む)	1	-	-	X
093121	冷凍野菜・果実	2	-	-	X
093129	その他の農産保存食料品	20	-	-	774,492
093191	野菜缶詰・果実缶詰・農産保存食料品(賃加工)	3	-	-	1,564
093211	野菜漬物(果実漬物を含む)	24	-	-	120,291
093291	野菜漬物(賃加工)	2	-	-	X
094111	味そ(粉味そを含む)	17	t	17,094	337,897
094191	味そ(賃加工)	2	-	-	X
094211	しょう油、食用アミノ酸(粉しょう油、固形しょう油を含)	14	kl	27,820	387,451
094311	ウスター・中濃・濃厚ソース	1	kl	X	X
094319	その他のソース類	8	-	-	402,350
094411	食酢	10	kl	5,834	64,599
094491	食酢(賃加工)	1	-	-	X
094911	香辛料(練製のものを含む)	6	-	-	67,664
094912	ルウ類	1	-	-	X
094919	他に分類されない調味料	21	-	-	1,164,539
094991	その他の調味料(賃加工)	1	-	-	X
096111	精米(砕精米を含む)	3	t	4,581	134,216
096112	精麦	1	t	807	X
096113	精米・精麦かす	3	-	-	1,384
096191	精米・精麦(賃加工)	3	-	-	2,597
096919	他に分類されない精穀・製粉品	2	-	-	X
096991	その他の精穀・製粉品(賃加工)	1	-	-	X
097111	食パン	8	-	-	7,048
097112	菓子パン(イーストドーナッツを含む)	13	-	-	16,008
097191	パン(賃加工)	14	-	-	19,526
097211	洋生菓子	15	-	-	222,844
097212	和生菓子	23	-	-	197,397
097291	生菓子(賃加工)	2	-	-	X
097311	ビスケット類、干菓子	11	-	-	110,418
097411	米菓	3	-	-	9,725
097911	あめ菓子	2	-	-	X
097912	チョコレート類	1	-	-	X
097919	他に分類されない菓子	10	-	-	36,017
097991	その他のパン・菓子(賃加工)	1	-	-	X
099212	和風めん	10	-	-	69,280
099213	洋風めん	1	-	-	X
099214	中華めん	9	-	-	52,595

第11表 品目別統計表(従業者4人以上)

品目 番号	製造品名・賃加工品名	産出事業 所数(所)	数量 単位	出荷・加工	
				数量	金額(万円)
099311	豆腐、しみ豆腐、油揚げ類	17	-	-	83,058
099391	豆腐・油揚(賃加工)	1	-	-	X
099411	あん類	4	-	-	17,212
099511	冷凍調理食品	10	-	-	475,472
099591	冷凍調理食品(賃加工)	1	-	-	X
099611	そう(惣)菜	15	-	-	123,651
099711	すし、弁当、おにぎり	14	-	-	222,281
099712	調理パン、サンドイッチ	3	-	-	2,476
099791	すし・弁当・調理パン(賃加工)	4	-	-	13,757
099811	レトルト食品	2	-	-	X
099891	レトルト食品(賃加工)	1	-	-	X
099921	こうじ、種こうじ、麦芽	1	-	-	X
099933	切餅、包装餅(和生菓子を除く)	3	-	-	1,890
099934	栄養補助食品(錠剤、カプセル等の形状のもの)	4	-	-	560,429
099939	その他の製造食料品	38	-	-	1,678,041
099991	他に分類されない食料品(賃加工)	16	-	-	518,522
10	飲料・たばこ	152		575,102	12827822
101111	炭酸飲料	5	-	-	397240
101112	ジュース	8	-	-	121856
101113	コーヒー飲料(ミルク入りを含む)	1	-	-	X
101114	茶系飲料	5	-	-	44513
101115	ミネラルウォーター	4	-	-	408143
101119	その他の清涼飲料	12	-	-	405428
101191	清涼飲料(賃加工)	3	-	-	51220
102111	果実酒	5	kl	245	18397
102191	果実酒(賃加工)	1	-	-	X
102211	ビール	2	kl	X	X
102212	発泡酒	1	kl	X	X
102311	清酒(濁酒を含む)	22	kl	2,912	230316
102312	清酒かす	8	-	-	2637
102412	焼酎	29	kl	118,813	6939255
102419	その他の蒸留酒・混成酒	18	-	-	661748
102491	蒸留酒・混成酒(賃加工)	1	-	-	X
103111	荒茶	4	kg	129,557	12420
103112	緑茶(仕上茶)	1	kg	X	X
103191	製茶(賃加工)	3	-	-	2007
103211	コーヒー	1	-	-	X
104111	人造氷	4	t	236,808	198134
106111	配合飼料	4	-	-	673814
106211	単体飼料	2	-	-	X
106291	単体飼料(賃加工)	1	-	-	X
106311	有機質肥料	7	-	-	38509
11	繊維工業品	112		150,617	1,703,126
111221	ナイロン長繊維系・短繊維系	1	t	-	X
111229	その他の化学繊維	1	-	-	X
111311	炭素繊維	1	t	X	X
111411	純綿糸(落綿糸を含む)	1	t	X	X
111412	混紡綿糸(落綿糸を含む)	1	t	X	X
112119	その他の綿広幅生地織物	1	千m ²	X	X
112143	ポリエステル紡績系織物	1	千m ²	X	X
112191	綿・スフ織物(合成繊維織物を含む)(賃加工)	1	-	-	X
114511	綿織物手加工染色・整理	1	-	-	X
115111	合成繊維ロープ・コード・トワイン	3	t	855	60,720
115211	ナイロン漁網	2	t	X	X
115212	ポリエチレン漁網	2	t	X	X
115311	漁網以外の網地	1	-	-	X
115691	整毛(賃加工)	1	-	-	X
115711	プレスフェルト生地(ニードルを含む)、不織布(乾式)	1	t	X	X
115712	プレスフェルト製品	1	-	-	X
115811	上塗りした織物、防水した織物	1	-	-	X
115919	他に分類されない繊維粗製品	1	-	-	X
116114	織物製成人男子・少年用制服上衣・オーバーコート	1	点	X	X
116191	織物製成人男子・少年服(賃加工)	2	-	-	X

第11表 品目別統計表(従業者4人以上)

品目番号	製造品名・賃加工品名	産出事業所数(所)	数量 単位	出荷・加工	
				数量	金額(万円)
116211	織物製成人女子・少女用ワンピース・スーツ上衣(ブレザー、ジャンパー等を含む)	1	点	X	X
116214	織物製成人女子・少女用オーバー・レインコート	1	着	X	X
116291	織物製成人女子・少女服(賃加工)	6	-	-	20,999
116311	織物製乳幼児服	1	着	X	X
116391	織物製乳幼児服(賃加工)	3	-	-	32,552
116511	織物製事務用・作業用・衛生用衣服	1	-	-	X
116515	織物製成人女子・少女用学校服上衣・オーバーコー	1	点	X	X
116591	織物製事務用・作業用・衛生用・スポーツ用衣服(賃加工)	4	-	-	36,111
116592	織物製学校服(賃加工)	1	-	-	X
116613	ニット製乳幼児用外衣	2	-	-	X
116691	ニット製外衣(アウターシャツ類、セーター類などを除く)(賃加工)	2	-	-	X
116711	ニット製アウターシャツ類	1	デカ	X	X
116791	ニット製アウターシャツ類(賃加工)	3	-	-	12,499
116991	その他の外衣・シャツ(賃加工)	1	-	-	X
117191	織物製下着(賃加工)	2	-	-	X
117211	ニット製肌着	1	デカ	X	X
117291	ニット製下着(賃加工)	5	-	-	19,082
118111	既製和服・帯(縫製加工されたもの)	2	-	-	X
118191	和装製品(足袋を含む)(賃加工)	2	-	-	X
118421	タイツ	1	千足	X	X
118611	織物製帽子	1	-	-	X
118991	他に分類されない衣服・繊維製身の回り品(毛皮製を含む)(賃加工)	2	-	-	X
119119	その他の寝具(毛布を除く)	1	-	-	X
119191	寝具(賃加工)	3	-	-	10,088
119411	綿帆布製品	4	-	-	5,123
119412	合成繊維帆布製品	9	-	-	43,654
119419	その他の繊維製帆布製品	2	-	-	X
119491	帆布製品(賃加工)	5	-	-	9,476
119511	繊維製袋	1	-	-	X
119611	刺しゅう製品	1	-	-	X
119691	刺しゅう製品(賃加工)	4	-	-	7,503
119891	繊維製衛生材料(賃加工)	1	-	-	X
119919	他に分類されない繊維製品(ニット製を含む)	6	-	-	545,251
119991	他に分類されない繊維製品(賃加工)	6	-	-	8,442
12	木材・木製品	382		374,617	2,440,087
121111	板類	62	m3	130,361	507,649
121112	ひき割類	57	m3	107,347	448,760
121113	ひき角類	55	m3	136,909	619,818
121114	箱材、荷造用仕組材	14	-	-	159,922
121119	その他の製材製品	13	-	-	71,308
121121	木材の素材(製材工場からのもの)	7	-	-	22,088
121122	製材くず	55	-	-	67,086
121191	一般製材(賃加工)	15	-	-	14,341
121291	単板(賃加工)	1	-	-	X
121311	木材チップ	37	-	-	168,008
121391	木材チップ(賃加工)	1	-	-	X
121911	経木、同製品	1	-	-	X
121919	他に分類されない特殊製材品	3	-	-	7,617
122111	造作材(建具を除く)	2	-	-	X
122291	合板(賃加工)	1	-	-	X
122411	住宅建築用木製組立材料	2	-	-	X
122491	建築用木製組立材料(賃加工)	6	-	-	25,703
122811	床板	6	-	-	145,189
123111	竹・とうきりゅう等容器	4	-	-	13,996
123211	木箱	7	-	-	29,633
123212	折箱	2	-	-	X
123213	取枠、巻枠(木製ドラムを含む)	1	-	-	X
123291	木箱・折箱(賃加工)	1	-	-	X
123311	たる	1	-	-	X

第11表 品目別統計表(従業者4人以上)

品目 番号	製造品名・賃加工品名	産出事業 所数(所)	数量 単位	出荷・加工	
				数量	金額(万円)
129111	薬品処理木材	2	-	-	X
129191	木材薬品処理(賃加工)	2	-	-	X
129912	木製台所用品	4	-	-	2,528
129913	はし(木・竹製)	4	-	-	7,323
129915	木製履物(台を含む)	5	-	-	15,790
129919	その他の木製品	10	-	-	38,342
129991	他に分類されない木製品(塗装を含む)(賃加工)	1	-	-	X
13	家具・装備品	104		-	1,188,063
131111	木製机・テーブル・いす	22	-	-	397,244
131112	木製流し台・調理台・ガス台(キャビネットが木製のもの)	5	-	-	153,941
131113	たんす	2	-	-	X
131114	木製棚・戸棚	15	-	-	58,619
131116	木製ベッド	1	-	-	X
131119	その他の木製家具(漆塗りを除く)	15	-	-	221,892
131191	木製家具(塗装を含む)(賃加工)	7	-	-	8,486
131211	金属製机・テーブル・いす	1	-	-	X
131391	マットレス・組スプリング(賃加工)	2	-	-	X
132111	宗教用具	2	-	-	X
133111	建具(金属製を除く)	26	-	-	127,402
133191	建具(塗装を含む)(賃加工)	2	-	-	X
139111	事務所用・店舗用装備品	2	-	-	X
139919	他に分類されない家具・装備品	1	-	-	X
139991	他に分類されない家具・装備品(賃加工)	1	-	-	X
14	他に分類されない家具・装備品(賃加工)	33		334,896	3,050,831
142121	他に分類されない家具・装備品(賃加工)	1	-	X	X
142211	他に分類されない家具・装備品(賃加工)	1	-	X	X
142215	白ボール	1	t	X	X
142216	黄板紙、チップボール	1	t	X	X
142217	色板紙	1	t	X	X
142218	建材原紙	1	t	X	X
142219	その他の板紙	2	-	-	X
142291	板紙(賃加工)	1	-	-	X
144919	その他の紙製品	2	-	-	X
145111	重包装紙袋	2	千袋	X	X
145191	重包装紙袋(賃加工)	1	-	-	X
145211	角底紙袋	1	-	-	X
145311	段ボール箱	9	-	-	426,655
145411	印刷箱	1	-	-	X
145412	簡易箱	2	-	-	X
145413	貼箱	4	-	-	20,888
149959	他に分類されないパルプ・紙・紙加工品	2	-	-	X
15	印刷・同関連品	87		-	1,247,252
151111	オフセット印刷物(紙に対するもの)	64	-	-	1,170,352
151191	オフセット印刷物(紙に対するもの)(賃加工)	2	-	-	X
151211	とっ版印刷物	5	-	-	29,368
151212	おう版印刷物	2	-	-	X
151311	紙以外のものに対する印刷物	2	-	-	X
151391	紙以外のものに対する印刷(賃加工)	1	-	-	X
152111	写真製版(写真植字を含む)	3	-	-	10,186
152191	写真製版(写真植字を含む)(賃加工)	1	-	-	X
153191	製本(賃加工)	4	-	-	1,481
153291	印刷物加工(賃加工)	3	-	-	621
16	化学工業製品	78		5,557,322	50,053,113
161122	過りん酸石灰	1	t	X	X
161211	化成肥料	2	-	-	X
161212	配合肥料	2	-	-	X
162119	その他のソーダ工業製品	1	-	-	X
162311	酸素ガス(液化酸素を含む)	2	千m3	X	X
162315	窒素	2	-	-	X
162319	その他の圧縮ガス・液化ガス	1	-	-	X
162411	塩	1	t	X	X
162921	硫酸(100%換算)	1	t	X	X
162949	他に分類されない無機化学工業製品	3	-	-	417,422

第11表 品目別統計表(従業者4人以上)

品目番号	製造品名・賃加工品名	産出事業所数(所)	数量 単位	出荷・加工	
				数量	金額(万円)
163111	エチレン	1	t	X	X
163112	プロピレン	2	t	X	X
163113	ブタン、ブチレン(ナフサ分解によるもの)	1	t	X	X
163114	純ベンゾール(石油系)	1	t	X	X
163116	純キシロール(石油系)	1	t	X	X
163117	芳香族混合溶剤	1	t	-	X
163213	合成アセトン	1	t	X	X
163226	酢酸ビニルモノマー	1	t	X	X
163239	その他の脂肪族系中間物	3	-	-	7,119,113
163412	スチレンモノマー	1	t	X	X
163429	その他の環系中間物	1	-	-	X
163516	ポリエチレン	1	t	X	X
163518	ポリプロピレン	1	t	X	X
163529	その他のプラスチック	2	-	-	X
163611	合成ゴム(合成ラテックスを含む)	1	t	X	X
163923	副生硫酸アンモニウム	1	t	X	X
163929	その他のコールドタル製品	1	-	-	X
163949	他に分類されない有機化学工業製品	3	-	-	551,110
164119	その他の油脂加工製品	1	-	-	X
164211	浴用石けん(薬用、液状を含む)	1	t	X	X
164222	台所用合成洗剤	1	t	X	X
164223	その他の家庭用合成洗剤	1	-	-	X
164411	油性塗料	1	t	X	X
164619	その他の洗剤・磨剤	4	-	-	150,178
165111	医薬品原木、原液	4	-	-	1,281,944
165211	医薬品製剤(医薬部外品製剤を含む)	6	-	-	1,912,965
165511	動物用医薬品	1	-	-	X
166116	化粧水	2	-	-	X
166211	シャンプー、ヘアリンス	1	-	-	X
166919	その他の化粧品・調整品	2	-	-	X
169111	産業用火薬・爆薬	1	-	-	X
169121	武器用火薬類	1	-	-	X
169211	殺虫剤	1	-	-	X
169221	殺菌剤	1	-	-	X
169229	その他の農薬	1	-	-	X
169419	その他の接着剤	1	-	-	X
169919	その他の化学工業製品	7	-	-	390,712
17	石油製品・石炭製品	26		5,305,457	33,238,934
171111	ガソリン	1	kl	X	X
171112	ナフサ	1	kl	X	X
171113	ジェット燃料油	1	kl	X	X
171114	灯油	1	kl	X	X
171115	軽油	1	kl	X	X
171116	A重油	1	kl	X	X
171117	B重油、C重油	1	kl	X	X
171122	アスファルト	1	t	X	X
171123	液化石油ガス	1	t	X	X
171125	石油ガス	1	千m3	X	X
173113	粗製コールドタル	1	t	X	X
173191	コークス(賃加工)	1	-	-	X
174111	アスファルト舗装混合材、タール舗装混合材(アスファルトブロック、タールブロックを含む)	9	-	-	339,008
174191	舗装材料(賃加工)	1	-	-	X
179911	回収いおう	1	t	X	X
179929	他に分類されない石油製品・石炭製品	2	-	-	X
179991	その他の石油製品・石炭製品(賃加工)	1	-	-	X
18	プラスチック製品	118		40,663	6,900,907
181419	その他のプラスチック異形押出製品	3	-	-	161,558
181491	プラスチック異形押出製品(賃加工)	1	-	-	X
182111	包装用軟質プラスチックフィルム(厚さ0.2mm未満で軟質のもの)	3	t	26,772	649,924
182511	プラスチックフィルム・シート・床材・合成皮革加工品(切断、接合、塗装、蒸着めっき、パフ加工等)	8	-	-	308,226

第11表 品目別統計表(従業者4人以上)

品目 番号	製造品名・賃加工品名	産出事業 所数(所)	数量 単位	出荷・加工	
				数量	金額(万円)
182591	プラスチックフィルム・シート・床材・合成皮革加工品 (賃加工)	3	-	-	14,778
183111	電気機械器具用プラスチック製品	7	-	-	172,314
183191	電気機械器具用プラスチック製品(賃加工)	3	-	-	2,366
183211	自動車用プラスチック製品	23	-	-	3,250,942
183212	輸送機械用プラスチック製品(自動車用を除く)	1	-	-	X
183291	輸送機械用プラスチック製品(賃加工)	8	-	-	158,406
183319	その他の工業用プラスチック製品	12	-	-	455,063
183411	工業用プラスチック製品の加工品(切断、接合、塗 装、蒸着めっき、バフ加工等)	5	-	-	268,188
183491	工業用プラスチック製品の加工品(賃加工)	5	-	-	103,124
184191	軟質プラスチック発泡製品(半硬質性を含む)(賃加	2	-	-	X
184212	硬質プラスチック発泡製品(薄板)(厚さ3mm未満の もの)	1	-	-	X
184219	その他の硬質プラスチック発泡製品	1	-	-	X
184291	硬質プラスチック発泡製品(賃加工)	1	-	-	X
184411	強化プラスチック製容器・浴槽・浄化槽	3	t	492	34,899
184412	工業用強化プラスチック製品	1	t	X	X
184419	その他の強化プラスチック製品	5	-	-	85,004
184511	発泡・強化プラスチック製品の加工品(切断、接合、 塗装、蒸着めっき、バフ加工等)	3	-	-	33,209
185112	再生プラスチック成形材料	3	t	11,762	105,267
185211	廃プラスチック製品	2	t	X	X
185291	廃プラスチック製品(賃加工)	3	-	-	3,867
189212	飲料用プラスチックボトル	1	-	-	X
189219	その他のプラスチック製容器	4	-	-	292,213
189711	医療・衛生用プラスチック製品	2	-	-	X
189719	その他のプラスチック製品	2	-	-	X
189791	他に分類されないプラスチック製品(賃加工)	1	-	-	X
189891	他に分類されないプラスチック製品の加工品(賃加	1	-	-	X
19	ゴム製品	20		965,509	2,139,009
193119	その他のゴムベルト	1	-	-	X
193211	ゴムホース	1	km	X	X
193291	ゴムホース(賃加工)	2	-	-	X
193311	防振ゴム	3	-	-	1,000,164
193313	ゴム製パッキン類	1	-	-	X
193314	ゴム管	1	m	X	X
193319	その他の工業用ゴム製品	4	-	-	526,005
193391	工業用ゴム製品(賃加工)	2	-	-	X
199191	ゴム引布・同製品(賃加工)	1	-	-	X
199919	その他のゴム製品	1	-	-	X
199991	他に分類されないゴム製品(賃加工)	3	-	-	17,005
20	なめし革・同製品・毛皮	4			188,664
202111	工業用革製品	1	-	-	X
207219	その他のハンドバッグ	1	-	-	X
209919	他に分類されないなめし革製品	1	-	-	X
209991	その他のなめし革製品(賃加工)	1	-	-	X
21	窯業・土石製品	164		2,928,815	8,782,712
212111	ポルトランドセメント	1	t	X	X
212112	セメントクリンカ	1	-	-	X
212119	その他の水硬性セメント	2	-	-	X
212211	生コンクリート	50	m3	880,499	1,191,055
212311	遠心力鉄筋コンクリート管(ヒューム管)	1	t	X	X
212313	遠心力鉄筋コンクリートくい(パイル)	1	t	X	X
212315	空洞コンクリートブロック	4	千個	1,712	18,778
212316	土木用コンクリートブロック	18	t	113,778	247,154
212317	道路用コンクリート製品	16	t	89,441	234,348

第11表 品目別統計表(従業者4人以上)

品目 番号	製造品名・賃加工品名	産出事業 所数(所)	数量 単位	出荷・加工	
				数量	金額(万円)
212319	その他のコンクリート製品	4	-	-	149,162
212321	テラゾー製品	1	m ²	X	X
212391	コンクリート製品(賃加工)	1	-	-	X
212911	厚形スレート	1	m ²	X	X
212919	他に分類されないセメント製品	2	-	-	X
213919	その他の建設用粘土製品	1	-	-	X
214111	衛生陶器(附属品を含む)	1	-	-	X
214191	衛生陶器(賃加工)	4	-	-	133,795
214211	陶磁器製和飲食器	4	-	-	10,065
214213	陶磁器製台所・調理用品	3	-	-	1,331
214311	陶磁器製置物	1	-	-	X
214512	理化学用・工業用ファインセラミックス	1	-	-	X
214591	理化学用・工業用陶磁器(賃加工)	3	-	-	54,982
215212	キャストブル耐火物	1	t	X	X
215219	その他の不定形耐火物	2	-	-	X
215919	他に分類されない耐火物(粘土質るつぽを含む)	1	-	-	X
215991	その他の耐火物(賃加工)	2	-	-	X
216912	炭素・黒鉛質ブラシ	1	t	X	X
218111	砕石	4	-	-	36,265
218191	砕石(賃加工)	2	-	-	X
218211	再生骨材	2	-	-	X
218291	再生骨材(賃加工)	2	-	-	X
218411	石工品	2	-	-	X
218511	けいそう土、同製品	1	-	-	X
218611	鉱物・土石粉碎、その他の処理品	2	-	-	X
218691	鉱物・土石粉碎・その他の処理品(賃加工)	2	-	-	X
219311	生石灰	3	t	277,648	372,443
219312	消石灰	4	t	40,945	56,490
219313	軽質炭酸カルシウム	2	t	X	X
219319	その他の石灰製品	1	-	-	X
219391	石灰(賃加工)	3	-	-	96,224
219929	その他の窯業・土石製品	5	-	-	223,705
219991	他に分類されない窯業・土石製品(賃加工)	1	-	-	X
22	鉄鋼	46		8,959,399	43,311,498
221114	普通鋼半製品	1	t	X	X
221123	厚中板(厚さ3mm以上)	1	t	X	X
221125	鋼帯	1	t	X	X
221136	普通鋼冷けん鋼管(再生引抜鋼管を含む)	1	t	X	X
221141	特殊鋼半製品	1	t	X	X
221144	特殊用途鋼	1	t	X	X
221168	鉄くず	20	t	11,567	22,082
222191	粗鋼・鋼半製品(賃加工)	1	-	-	X
225119	その他の鉄鉄鑄物	1	t	X	X
229111	鉄鋼切断品(溶断を含む)	6	-	-	351,075
229191	鉄鋼切断(賃加工)	4	-	-	19,795
229211	鉄スクラップ加工処理品	2	-	-	X
229919	その他の鉄鋼品	1	-	-	X
229991	他に分類されない鉄鋼品(賃加工)	5	-	-	90,903
23	非鉄金属	28		35,246,393	43,562,879
231111	粗銅	1	t	X	X
231112	電気銅、さお銅(ビレット、ケーキを含む)	1	t	X	X
231912	金地金	1	g	X	X
231919	その他の非鉄金属(第1次製錬・精製によるもの)	1	-	-	X
232211	アルミニウム再生地金、アルミニウム合金	2	t	X	X
232911	金再生地金、金合金	1	g	X	X
232912	銀再生地金、銀合金	1	kg	X	X
232991	その他の非鉄金属第2次製錬・精製(賃加工)	1	-	-	X
233191	伸銅品(賃加工)	1	-	-	X
233991	その他の非鉄金属・同合金圧延(賃加工)	1	-	-	X
234113	銅被覆線	4	導体t	7,453	1,285,948
234115	電力ケーブル	1	導体t	X	X
234116	通信ケーブル	1	導体t	X	X
234118	アルミニウム線(アルミニウム荒引線を除く)	1	t	X	X

第11表 品目別統計表(従業者4人以上)

品目 番号	製造品名・賃加工品名	産出事業 所数(所)	数量 単位	出荷・加工	
				数量	金額(万円)
234191	電線・ケーブル(賃加工)	4	-	-	204,432
235191	銅・同合金鋳物(賃加工)	1	-	-	X
239921	銅、鉛、亜鉛、ニッケル、すず等粗製品	1	-	-	X
239929	その他の非鉄金属製品	2	-	-	X
239931	非鉄金属くず	1	-	-	X
239991	他に分類されない非鉄金属(賃加工)	1	-	-	X
24	金属製品	231		69,334	5,888,906
241119	その他のめっき板製容器	1	-	-	X
242313	ナイフ類	1	-	-	X
242411	作業工具	1	-	-	X
242611	農業用器具	1	-	-	X
242919	他に分類されない金物類	2	-	-	X
243111	金属製管継手	3	-	-	137,333
243112	金属製衛生器具	2	-	-	X
243113	その他の配管工事用附属品	3	-	-	94,637
243191	配管工事用附属品(賃加工)	5	-	-	107,577
243911	暖房用・調理用器具	1	-	-	X
244111	鉄骨	14	t	30,469	662,580
244112	軽量鉄骨	2	t	X	X
244191	鉄骨(賃加工)	7	-	-	41,982
244211	橋りょう	2	t	X	X
244213	水門	1	t	X	X
244219	その他の建設用金属製品	17	-	-	741,725
244291	建設用金属製品(賃加工)	13	-	-	155,834
244311	住宅用アルミニウム製サッシ	6	-	-	34,434
244312	ビル用アルミニウム製サッシ	4	-	-	53,334
244319	その他のアルミニウム製サッシ	1	-	-	X
244321	アルミニウム製ドア	1	-	-	X
244322	金属製サッシ・ドア	5	-	-	71,145
244391	金属製サッシ・ドア(賃加工)	2	-	-	X
244411	鉄骨系プレハブ住宅	1	-	-	X
244412	ユニットハウス	1	-	-	X
244512	シャッター	2	-	-	X
244513	建築用板金製品	1	-	-	X
244519	その他の建築用金属製品	5	-	-	38,882
244591	建築用金属製品(賃加工)	5	-	-	5,006
244611	板金製タンク	4	t	712	17,464
244612	高圧容器(ポンペ)	1	t	X	X
244619	その他の製缶板金製品	23	-	-	414,104
244691	製缶板金製品(賃加工)	13	-	-	76,761
244692	金属板加工(賃加工)	9	-	-	76,975
245211	打抜・プレス機械部分品(機械仕上げをしないもの)	5	-	-	99,346
245219	その他の打抜・プレス金属製品	2	-	-	X
245291	打抜・プレス加工金属製品(賃加工)	4	-	-	37,257
245311	粉末や金製品	2	-	-	X
246191	金属製品塗装・エナメル塗装・ラッカー塗装(賃加工)	3	-	-	87,267
246291	溶融めっき(賃加工)	1	-	-	X
246391	金属彫刻(賃加工)	1	-	-	X
246491	電気めっき(賃加工)	4	-	-	71,850
246591	金属熱処理(賃加工)	1	-	-	X
246993	金属研磨、電解研磨、シリコン研磨(賃加工)	3	-	-	61,568
246994	その他の金属表面処理(賃加工)	5	-	-	91,093
247911	鉄製金網(溶接金網、じゃかごを含む)	8	t	5,223	89,522
247919	他に分類されない線材製品	2	-	-	X
248111	ボルト、ナット	3	t	24,159	711,667
249212	つるまきばね	2	t	X	X
249213	線ばね	6	t	2,674	235,836
249214	うす板ばね	6	t	3,278	291,679
249219	その他のばね	2	-	-	X
249291	金属製スプリング(賃加工)	3	-	-	9,898
249919	その他の金属製品	4	-	-	6,211
249991	他に分類されない金属製品(賃加工)	4	-	-	15,842
25	はん用機械器具	51		2,001	7,492,102

第11表 品目別統計表(従業者4人以上)

品目番号	製造品名・賃加工品名	産出事業 所数(所)	数量 単位	出荷・加工	
				数量	金額(万円)
251119	その他のボイラ(温水ボイラを除く)	1	-	-	X
251221	蒸気機関・タービン・水力タービンの部分品・取付具・ 附属品	1	-	-	X
251313	はん用内燃機関の部分品・取付具・附属品	2	-	-	X
252222	空気圧縮機・ガス圧縮機・送風機の部分品・取付具・ 附属品	1	-	-	X
252319	その他の油圧機器	1	-	-	X
253119	その他の動力伝導装置	1	-	-	X
253311	天井走行クレーン	1	台	X	X
253319	その他のクレーン	2	-	-	X
253322	コンベヤ	2	-	-	X
253329	その他の物流運搬設備	2	-	-	X
253331	物流運搬設備の部分品・取付具・附属品	2	-	-	X
253391	物流運搬設備・同部分品・取付具・附属品(賃加工)	2	-	-	X
253412	工業窯炉の部分品・取付具・附属品	1	-	-	X
253511	冷凍機	1	台	X	X
253522	冷凍装置	1	-	-	X
253523	冷凍機・温湿調整装置の部分品・取付具・附属品	2	-	-	X
259213	給排水用バルブ・コック	1	t	X	X
259215	バルブ・コック附属品	1	-	-	X
259311	切断、屈曲、ねじ切等パイプ加工品(機械用金属製 パイプ加工)	1	-	-	X
259391	切断、屈曲、ねじ切等パイプ加工(賃加工)	1	-	-	X
259619	その他のはん用機械・同装置	2	-	-	X
259629	他に分類されないはん用機械、同装置の部分品・取 付具・附属品	5	-	-	41,316
259691	他に分類されないはん用機械・同装置・同部分品・取 付具・附属品(賃加工)	1	-	-	X
259919	他に分類されない各種機械部分品	9	-	-	65,423
259991	他に分類されない各種機械部分品(賃加工)	7	-	-	143,126
26	生産用機械器具	130		10	4,927,904
261151	農業用機械の部分品・取付具・附属品	1	-	-	X
262139	その他の建設機械・鉱山機械	1	-	-	X
262141	建設機械・鉱山機械の部分品・取付具・附属品	1	-	-	X
262191	建設機械・鉱山機械・同部分品・取付具・附属品(賃 加工)	1	-	-	X
263411	化学繊維機械・紡績機械の部分品・取付具・附属品	1	-	-	X
263491	繊維機械の部分品・取付具・附属品(賃加工)	1	-	-	X
263521	縫製機械の部分品・取付具・附属品	1	-	-	X
264121	食品機械・同装置の部分品・取付具・附属品	1	-	-	X
264512	外装・荷造機械	1	-	-	X
265213	熱交換器(分縮機、熱換器を含む)	1	-	-	X
265214	混合機、かくはん機、ねつ和機、溶解機、造粒機、乳 化機、粉砕機	1	-	-	X
265215	反応機、発生炉、乾留炉、電解槽	1	-	-	X
265218	集じん機器	2	-	-	X
265221	化学装置用タンク	1	-	-	X
265229	その他の化学機械、同装置	2	-	-	X
265231	化学機械、同装置の部分品・取付具・附属品	1	-	-	X
265291	化学機械・同装置・同部分品・取付具・附属品(賃加 工)	1	-	-	X
265391	プラスチック加工機械・同附属装置・同部分品・取付 具・附属品(賃加工)	4	-	-	17,505
266191	金属工作機械(賃加工)	1	-	-	X
266211	圧延機械、同附属装置	1	-	-	X
266218	ワイヤフォーミングマシン	1	台	X	X
266291	金属加工機械(賃加工)	1	-	-	X
266311	金属工作機械の部分品・取付具・附属品	7	-	-	74,472
266312	金属圧延用ロール	1	-	-	X
266313	金属加工機械の部分品・取付具・附属品	5	-	-	559,434
266391	金属工作機械用・金属加工機械用の部分品・取付 具・附属品(賃加工)	7	-	-	63,500
266411	特殊鋼切削工具	1	-	-	X
266412	超硬工具(粉末や金製を除く)	1	-	-	X

第11表 品目別統計表(従業者4人以上)

品目番号	製造品名・賃加工品名	産出事業所数(所)	数量 単位	出荷・加工	
				数量	金額(万円)
266491	機械工具(賃加工)	1	-	-	X
267111	ウェーハプロセス(電子回路形成)用処理装置	2	-	-	X
267112	組立用装置	1	-	-	X
267119	その他の半導体製造装置	5	-	-	595,025
267121	半導体製造装置の部分品・取付具・附属品	15	-	-	680,467
267191	半導体製造装置・同部分品・取付具・附属品(賃加工)	10	-	-	40,734
269111	プレス用金型	4	-	-	122,177
269119	その他の金属用金型、同部分品・附属品	9	-	-	159,569
269191	金属用金型、同部分品・附属品(賃加工)	6	-	-	24,974
269211	プラスチック用金型	3	-	-	315,194
269212	ゴム・ガラス用金型	1	-	-	X
269291	非金属用金型、同部分品・附属品(賃加工)	2	-	-	X
269419	その他のロボット	1	-	-	X
269421	ロボット、同装置の部分品・取付具・附属品	2	-	-	X
269491	ロボット・同装置の部分品・取付具・附属品(賃加工)	1	-	-	X
269911	ゴム工業用機械器具	1	-	-	X
269919	その他の生産用機械器具	4	-	-	218,041
269929	他に分類されない生産用機械器具の部分品・取付具・附属品	9	-	-	257,453
269991	他に分類されない生産用機械器具・同部分品・取付具・附属品(賃加工)	4	-	-	19,208
27	業務用機械器具	28		14,271	11,291,240
271111	デジタル式複写機	1	台	X	X
271121	複写機の部分品・取付具・附属品	2	-	-	X
271921	その他の事務用機械器具の部分品・取付具・附属品	2	-	-	X
272119	その他のサービス用機械器具	1	-	-	X
272219	その他の娯楽用機械	2	-	-	X
272221	娯楽用機械の部分品・取付具・附属品	1	-	-	X
272291	娯楽用機械・同部分品・取付具・附属品(賃加工)	1	-	-	X
273911	一般長さ計	1	-	-	X
273919	他に分類されない計量器・測定器・分析機器・試験機・測量機械器具・理化学機械器具	2	-	-	X
274111	医療用機械器具、同装置	3	-	-	519,254
274113	医療用機械器具の部分品・取付具・附属品	1	-	-	X
274311	医療用品	4	-	-	179,506
274391	医療用品(動物用医療機械器具を含む)(賃加工)	2	-	-	X
274411	歯科材料	1	-	-	X
275291	写真機・映画用機械・同部分品・取付具・附属品(賃加工)	2	-	-	X
275312	カメラ用交換レンズ	2	-	-	X
28	電子部品・デバイス・電子回路	47			17,224,111
281291	光電変換素子(賃加工)	1	-	-	X
281412	バイポーラ型集積回路	1	-	-	X
281419	その他のモス型集積回路	3	-	-	9,791,990
281429	その他の集積回路	4	-	-	4,587,189
281491	集積回路(賃加工)	7	-	-	665,851
282111	抵抗器	4	-	-	182,956
282211	音響部品	1	-	-	X
282311	プリント配線板用コネクタ	1	-	-	X
282312	コネクタ(プリント配線板用コネクタを除く)	1	-	-	X
282391	コネクタ・スイッチ・リレー(賃加工)	1	-	-	X
283111	半導体メモリメディア	1	-	-	X
284111	リジッドプリント配線板	1	-	-	X
284211	プリント配線実装基板	6	-	-	678,504
284212	モジュール実装基板	1	-	-	X
284291	電子回路実装基板(賃加工)	4	-	-	37,322
289929	他に分類されない電子部品・デバイス・電子回路	4	-	-	463,154
289991	その他の電子部品・デバイス・電子回路(賃加工)	6	-	-	182,278
29	電気機械器具	83		268	3,071,918
291112	エンジン発電機(交流)	1	台	X	X
291139	その他の発電機	1	-	-	X
291151	発電機・電動機・その他の回転電気機械の部分品・取付具・附属品	2	-	-	X

第11表 品目別統計表(従業者4人以上)

品目番号	製造品名・賃加工品名	産出事業所数(所)	数量 単位	出荷・加工	
				数量	金額(万円)
291311	継電器	1	-	-	X
291315	電力開閉装置の部分品・取付具・附属品	2	-	-	X
291391	電力開閉装置・同部分品・取付具・附属品(賃加工)	1	-	-	X
291411	配電盤	7	-	-	135,191
291412	監視制御装置	8	-	-	164,973
291413	分電盤	4	-	-	12,714
291419	その他の配電盤・電力制御装置	1	-	-	X
291421	配電盤・電力制御装置の部分品・取付具・附属品	1	-	-	X
291491	配電盤・電力制御装置・同部分品・取付具・附属品(賃加工)	6	-	-	12,224
291519	その他の配線器具・配線附属品	1	-	-	X
291591	配線器具・配線附属品(賃加工)	4	-	-	28,426
292113	電気溶接機の部分品・取付具・附属品	1	-	-	X
292221	内燃機関電装品の部分品・取付具・附属品	4	-	-	541,568
292291	内燃機関電装品・同部分品・取付具・附属品(賃加工)	7	-	-	43,483
292911	コンデンサ(蓄電器)	1	-	-	X
292914	電力変換装置	2	-	-	X
292929	その他の産業用電気機械器具の部分品・取付具・附属品	2	-	-	X
292991	その他の産業用電気機械器具・同部分品・取付具・附属品(賃加工)	1	-	-	X
293121	ちゅう房機器の部分品・取付具・附属品	1	-	-	X
293191	ちゅう房機器・同部分品・取付具・附属品(賃加工)	1	-	-	X
293319	その他の衣料衛生関連機器	1	-	-	X
293919	他に分類されない民生用電気機械器具	2	-	-	X
293929	その他の民生用電気機械器具の部分品・取付具・附属品	1	-	-	X
293991	その他の民生用電気機械器具・同部分品・取付具・附属品(賃加工)	2	-	-	X
294219	その他の電気照明器具	2	-	-	X
295113	リチウムイオン蓄電池	1	千個	X	X
296211	医療用電子応用装置	1	-	-	X
296929	その他の電子応用装置の部分品・取付具・附属品	1	-	-	X
296991	その他の電子応用装置・同部分品・取付具・附属品(賃加工)	1	-	-	X
297112	電気測定器	1	-	-	X
297113	半導体・IC測定器	3	-	-	450,004
297121	電気計測器の部分品・取付具・附属品	3	-	-	94,662
297191	電気計測器・同部分品・取付具・附属品(賃加工)	2	-	-	X
299919	他に分類されない電気機械器具	1	-	-	X
299991	その他の電気機械器具(賃加工)	1	-	-	X
30	情報通信機械器具	27		2,602,519	16,134,637
301391	無線通信機械器具(賃加工)	1	-	-	X
301919	他に分類されない通信関連機械器具	1	-	-	X
301991	その他の通信機械器具・同関連機械器具(賃加工)	2	-	-	X
302112	ビデオカメラ(放送用を除く)	2	台	X	X
302113	ビデオ機器の部分品・取付具・附属品	2	-	-	X
302211	デジタルカメラ	2	台	X	X
302212	デジタルカメラの部分品・取付具・附属品	4	-	-	1,017,000
302291	デジタルカメラ・同部分品・取付具・附属品(賃加工)	6	-	-	273,539
302321	スピーカシステム、マイクロホン、イヤホン、音響用ピックアップ類等(完成品)	1	-	-	X
302322	電気音響機械器具の部分品・取付具・附属品	1	-	-	X
303412	印刷装置の部分品・取付具・附属品	2	-	-	X
303491	印刷装置・同部分品・取付具・附属品(賃加工)	1	-	-	X
303941	その他の附属装置の部分品・取付具・附属品	1	-	-	X
303991	その他の附属装置・同部分品・取付具・附属品(賃加工)	1	-	-	X
31	輸送用機械器具	163		749,690	54,766,809
311111	軽・小型乗用車(気筒容量2000ml以下)(シャシーを含む)	1	台	X	X
311114	トラック(けん引車を含む)	1	台	X	X
311211	乗用車ボデー	1	-	-	X
311314	自動車用内燃機関の部分品・取付具・附属品	8	-	-	2,181,728

第11表 品目別統計表(従業者4人以上)

品目番号	製造品名・賃加工品名	産出事業所数(所)	数量 単位	出荷・加工	
				数量	金額(万円)
311315	駆動・伝導・操縦装置部品	7	-	-	1,184,549
311316	懸架・制動装置部品	3	-	-	2,047,534
311317	シャシー部品、車体部品	11	-	-	2,284,117
311318	カーエアコン	3	-	-	906,435
311322	座席(完成品に限る)	1	-	-	X
311329	その他の自動車部品(二輪自動車部品を含む)	15	-	-	8,038,671
311391	自動車部分品・附属品(二輪自動車を含む)(賃加工)	17	-	-	215,066
313112	鋼製貨客船の新造(20総t以上の動力船)	2	隻/総t	X	X
313113	鋼製貨物船の新造(20総t以上の動力船)	5	隻/総t	208,699	2,524,828
313114	鋼製油そう船の新造(20総t以上の動力船)	6	隻/総t	209,782	3,625,294
313123	鋼製国内船舶の改造・修理	5	隻	696	231,827
313124	鋼製外国船舶の改造・修理	1	隻	X	X
313191	船舶新造・改造・修理(賃加工)	26	-	-	1,519,532
313291	船体ブロック(賃加工)	22	-	-	418,231
313312	プラスチック製舟艇の新造	5	隻	250	188,012
313313	舟艇の改造・修理	3	隻	172	9,039
313391	舟艇の新造・改造・修理(賃加工)	1	-	-	X
313411	船用ディーゼル機関	1	台	X	X
313419	その他の船用機関	1	-	-	X
313421	船用機関の部分品・取付具・附属品	5	-	-	41,765
313491	船用機関・同部分品・取付具・附属品(賃加工)	5	-	-	31,112
314991	その他の航空機部分品・補助装置(賃加工)	1	-	-	X
315921	その他の産業用運搬車両の部分品・取付具・附属品	2	-	-	X
319191	自転車・同部分品(賃加工)	2	-	-	X
319919	他に分類されない輸送用機械器具、同部分品・取付具・附属品	1	-	-	X
319991	他に分類されない輸送用機械器具・同部分品・取付具・附属品(賃加工)	1	-	-	X
32	その他の製品	58		19,794	521,743
321191	貴金属・宝石製装身具(賃加工)	1	-	-	X
322111	身辺細貨品(すず・アンチモン製品を含む)	1	-	-	X
322112	装飾品、置物類	1	-	-	X
322191	装身具・装飾品(賃加工)	1	-	-	X
322211	造花、装飾用羽毛	1	-	-	X
325129	その他の娯楽用具・がん具	1	-	-	X
325311	野球・ソフトボール用具	2	-	-	X
325312	バスケットボール・バレーボール・ラグビー・サッカー等用具	2	-	-	X
325313	テニス・卓球・バドミントン用具	2	-	-	X
325316	トラック・フィールド用具、体操用具	2	-	-	X
325317	釣道具、同附属品	2	-	-	X
325319	その他の運動用具	3	-	-	23,631
325321	運動用具の部分品・附属品	2	-	-	X
325391	運動用具(賃加工)	1	-	-	X
326116	ボールペン・マーキングペン部分品	1	-	-	X
326919	他に分類されない事務用品	3	-	-	126,640
327119	その他の漆器製品	1	-	-	X
328211	畳、畳床	5	畳	19,794	13,110
328291	畳・むしろ類(賃加工)	1	-	-	X
328312	ちょうちん(骨を含む)	1	-	-	X
328421	清掃用品	1	-	-	X
329111	煙火(がん具用を含む)	1	-	-	X
329211	看板、標識機、展示装置(電氣的、機械的でないも)	10	-	-	53,872
329212	看板、標識機、展示装置(電氣的、機械的なもの)	1	-	-	X
329291	看板・標識機(賃加工)	2	-	-	X
329311	パレット	3	-	-	52,029
329411	マネキン人形、人台	4	-	-	21,990
329491	モデル・模型(賃加工)	1	-	-	X
329919	他に分類されないその他の製品	1	-	-	X
	その他収入、くず・廃物	358			5,540,270
606600	製造工程からでたくず・廃物	1	-	-	X
616600	製造工程から出たくず・廃物	1	-	-	X
626600	製造工程からでたくず・廃物	2	-	-	X

第11表 品目別統計表(従業者4人以上)

品目 番号	製造品名・賃加工品名	産出事業 所数(所)	数量 単位	出荷・加工	
				数量	金額(万円)
646600	製造工程からでたくず・廃物	1	-	-	X
666600	製造工程からでたくず・廃物	1	-	-	X
686600	製造工程からでたくず・廃物	1	-	-	X
710000	農業、林業収入	3	-	-	4,036
720000	漁業収入	1	-	-	X
726600	製造工程からでたくず・廃物	2	-	-	X
730000	鉱業、採石業、砂利採取業収入	2	-	-	X
740000	建設業収入	30	-	-	170,936
746600	製造工程からでたくず・廃物	3	-	-	57
750000	販売電力収入	23	-	-	1,269,224
760000	ガス・熱供給・水道業収入	1	-	-	X
770000	情報通信業収入	5	-	-	134,920
780000	冷蔵保管料収入	2	-	-	X
790000	運輸業、郵便業収入(冷蔵保管料収入を除く)	11	-	-	35,048
800000	転売収入	147	-	-	2,688,817
810000	製造小売収入	9	-	-	59,427
816600	製造工程からでたくず・廃物	2	-	-	X
820000	金融・保険業収入	1	-	-	X
826600	製造工程からでたくず・廃物	1	-	-	X
830000	不動産業、物品賃貸業収入	21	-	-	25,628
840000	学術研究、専門・技術サービス業収入	12	-	-	84,612
850000	宿泊業、飲食サービス業収入	3	-	-	3,068
860000	生活関連サービス業、娯楽業収入	1	-	-	X
890000	修理料収入	34	-	-	100,611
900000	サービス業収入	34	-	-	810,374
656600	製造工程からでたくず・廃物	1	-	-	X
880000	医療、福祉収入	2	-	-	X

第12表 平成29年都道府県別統計表(従業者4人以上)

都道府県	事業所数					
	平成28年			平成29年		
	実数	前年比 (%)	構成比 (%)	実数	前年比 (%)	構成比 (%)
合計	217,601	7.5	100.0	191,339	12.1	100.0
1 北海道	5,801	6.2	2.7	5,189	10.5	2.7
2 青森	1,547	6.8	0.7	1,386	10.4	0.7
3 岩手	2,281	7.1	1.0	2,081	8.8	1.1
4 宮城	2,928	10.6	1.3	2,618	10.6	1.4
5 秋田	1,869	1.5	0.9	1,800	3.7	0.9
6 山形	2,662	1.1	1.2	2,496	6.2	1.3
7 福島	3,971	4.6	1.8	3,620	8.8	1.9
8 茨城	5,836	6.4	2.7	5,154	11.7	2.7
9 栃木	4,713	8.2	2.2	4,218	10.5	2.2
10 群馬	5,604	10.7	2.6	4,794	14.5	2.5
11 埼玉	12,667	9.1	5.8	10,975	13.4	5.7
12 千葉	5,551	8.8	2.6	4,815	13.3	2.5
13 東京都	13,459	10.7	6.2	10,789	19.8	5.6
14 神奈川県	8,439	3.7	3.9	7,697	8.8	4.0
15 新潟	5,804	4.3	2.7	5,339	8.0	2.8
16 富山	3,001	6.7	1.4	2,717	9.5	1.4
17 石川	3,270	11.6	1.5	2,861	12.5	1.5
18 福井	2,570	16.0	1.2	2,161	15.9	1.1
19 山梨	2,106	13.3	1.0	1,764	16.2	0.9
20 長野	5,562	7.1	2.6	4,994	10.2	2.6
21 岐阜	6,423	6.4	3.0	5,721	10.9	3.0
22 静岡県	10,492	7.3	4.8	9,299	11.4	4.9
23 愛知県	17,611	4.9	8.1	15,870	9.9	8.3
24 三重	4,070	11.6	1.9	3,498	14.1	1.8
25 滋賀	3,114	12.3	1.4	2,655	14.7	1.4
26 京都	4,906	11.5	2.3	4,398	10.4	2.3
27 大阪	18,768	7.2	8.6	15,990	14.8	8.4
28 兵庫	9,032	3.7	4.2	7,996	11.5	4.2
29 奈良	2,257	8.7	1.0	1,923	14.8	1.0
30 和歌山	2,021	10.5	0.9	1,736	14.1	0.9
31 鳥取	891	9.3	0.4	820	8.0	0.4
32 島根	1,255	5.8	0.6	1,140	9.2	0.6
33 岡山	3,685	6.0	1.7	3,272	11.2	1.7
34 広島	5,661	11.3	2.6	4,920	13.1	2.6
35 山口	1,952	6.2	0.9	1,735	11.1	0.9
36 徳島	1,335	6.3	0.6	1,146	14.2	0.6
37 香川	2,097	4.9	1.0	1,890	9.9	1.0
38 愛媛	2,469	6.5	1.1	2,189	11.3	1.1
39 高知	1,173	12.5	0.5	1,156	1.4	0.6
40 福岡	6,172	10.2	2.8	5,348	13.4	2.8
41 佐賀	1,528	8.6	0.7	1,350	11.6	0.7
42 長崎	1,969	9.8	0.9	1,676	14.9	0.9
43 熊本	2,220	4.8	1.0	2,037	8.2	1.1
44 大分	1,665	8.5	0.8	1,472	11.6	0.8
45 宮崎	1,532	1.6	0.7	1,424	7.0	0.7
46 鹿児島	2,423	10.1	1.1	2,094	13.6	1.1
47 沖縄	1,239	5.1	0.6	1,116	9.9	0.6

第12表 平成29年都道府県別統計表(従業者4人以上)

都道府県	従業者数					
	平成28年			平成29年		
	実数 (人)	前年比 (%)	構成比 (%)	実数 (人)	前年比 (%)	構成比 (%)
合計	7,497,792	1.3	100.0	7,571,369	1.0	100.0
1 北海道	170,136	3.3	2.3	167,770	1.4	2.2
2 青森	55,122	0.6	0.7	57,283	3.9	0.8
3 岩手	84,546	2.4	1.1	85,282	0.9	1.1
4 宮城	111,372	2.3	1.5	114,587	2.9	1.5
5 秋田	59,539	1.8	0.8	61,695	3.6	0.8
6 山形	96,471	2.0	1.3	98,974	2.6	1.3
7 福島	150,230	1.7	2.0	154,979	3.2	2.0
8 茨城	261,726	0.8	3.5	262,878	0.4	3.5
9 栃木	197,229	3.7	2.6	201,552	2.2	2.7
10 群馬	204,971	2.5	2.7	205,086	0.1	2.7
11 埼玉	384,568	1.4	5.1	384,055	0.1	5.1
12 千葉	205,648	2.5	2.7	202,833	1.4	2.7
13 東京	269,197	0.2	3.6	252,315	6.3	3.3
14 神奈川	350,804	0.3	4.7	350,673	0.0	4.6
15 新潟	180,913	0.0	2.4	184,942	2.2	2.4
16 富山	121,049	1.2	1.6	124,328	2.7	1.6
17 石川	95,490	0.4	1.3	101,950	6.8	1.3
18 福井	72,469	5.8	1.0	72,942	0.7	1.0
19 山梨	70,222	1.9	0.9	71,191	1.4	0.9
20 長野	188,720	1.1	2.5	198,887	5.4	2.6
21 岐阜	195,227	1.7	2.6	198,775	1.8	2.6
22 静岡	396,406	2.5	5.3	398,450	0.5	5.3
23 愛知	824,749	3.7	11.0	828,077	0.4	10.9
24 三重	192,100	1.4	2.6	197,322	2.7	2.6
25 滋賀	160,641	5.7	2.1	155,197	3.4	2.0
26 京都	138,588	1.7	1.8	143,999	3.9	1.9
27 大阪	441,256	0.5	5.9	436,048	1.2	5.8
28 兵庫	348,097	0.7	4.6	356,782	2.5	4.7
29 奈良	58,165	5.5	0.8	62,251	7.0	0.8
30 和歌山	52,567	4.8	0.7	52,439	0.2	0.7
31 鳥取	31,319	4.8	0.4	32,725	4.5	0.4
32 島根	38,436	0.2	0.5	40,519	5.4	0.5
33 岡山	142,019	1.2	1.9	144,761	1.9	1.9
34 広島	211,902	1.1	2.8	215,192	1.6	2.8
35 山口	93,611	2.4	1.2	92,396	1.3	1.2
36 徳島	45,087	1.2	0.6	47,175	4.6	0.6
37 香川	67,064	1.7	0.9	69,679	3.9	0.9
38 愛媛	75,961	0.9	1.0	76,840	1.2	1.0
39 高知	24,518	3.5	0.3	25,719	4.9	0.3
40 福岡	217,439	3.6	2.9	216,032	0.6	2.9
41 佐賀	57,723	1.2	0.8	60,600	5.0	0.8
42 長崎	57,588	4.5	0.8	58,643	1.8	0.8
43 熊本	88,099	1.7	1.2	91,551	3.9	1.2
44 大分	62,760	3.6	0.8	65,942	5.1	0.9
45 宮崎	52,951	3.6	0.7	55,610	5.0	0.7
46 鹿児島	69,539	1.0	0.9	69,683	0.2	0.9
47 沖縄	23,558	3.6	0.3	24,760	5.1	0.3

第12表 平成29年都道府県別統計表(従業者4人以上)

都道府県	製造品出荷額等					
	平成28年(平成27年分)			平成29年(平成28年分)		
	金額 (百万円)	前年比 (%)	構成比 (%)	金額 (百万円)	前年比 (%)	構成比 (%)
合計	313,128,563	2.6	100.0	302,035,590	3.5	100.0
1 北海道	6,535,855	2.1	2.1	6,057,594	7.3	2.0
2 青森	1,702,308	6.7	0.5	1,807,044	6.2	0.6
3 岩手	2,366,978	4.2	0.8	2,371,678	0.2	0.8
4 宮城	4,017,070	1.1	1.3	4,112,832	2.4	1.4
5 秋田	1,224,139	0.8	0.4	1,235,285	0.9	0.4
6 山形	2,550,977	2.2	0.8	2,663,410	4.4	0.9
7 福島	4,915,726	3.6	1.6	4,828,248	1.8	1.6
8 茨城	12,037,605	5.5	3.8	11,208,758	6.9	3.7
9 栃木	8,802,168	6.1	2.8	8,946,775	1.6	3.0
10 群馬	9,050,380	8.2	2.9	8,699,262	3.9	2.9
11 埼玉	12,760,252	3.0	4.1	12,682,801	0.6	4.2
12 千葉	12,668,824	8.7	4.0	11,401,976	10.0	3.8
13 東京	8,374,172	2.6	2.7	7,784,885	7.0	2.6
14 神奈川	17,477,226	1.4	5.6	16,288,163	6.8	5.4
15 新潟	4,779,168	2.9	1.5	4,693,451	1.8	1.6
16 富山	3,811,625	6.9	1.2	3,677,049	3.5	1.2
17 石川	2,807,217	7.9	0.9	2,834,897	1.0	0.9
18 福井	2,039,261	7.8	0.7	2,043,665	0.2	0.7
19 山梨	2,442,647	14.5	0.8	2,250,682	7.9	0.7
20 長野	5,879,432	7.8	1.9	5,831,935	0.8	1.9
21 岐阜	5,373,371	5.3	1.7	5,385,390	0.2	1.8
22 静岡	16,372,042	2.0	5.2	16,132,178	1.5	5.3
23 愛知	46,048,253	5.1	14.7	44,909,000	2.5	14.9
24 三重	10,898,556	3.4	3.5	9,895,478	9.2	3.3
25 滋賀	7,371,769	8.2	2.4	7,297,255	1.0	2.4
26 京都	5,322,102	10.5	1.7	5,448,552	2.4	1.8
27 大阪	16,685,899	0.9	5.3	15,819,650	5.2	5.2
28 兵庫	15,445,672	3.7	4.9	15,105,350	2.2	5.0
29 奈良	1,845,142	2.7	0.6	1,819,324	1.4	0.6
30 和歌山	2,648,002	11.6	0.8	2,613,450	1.3	0.9
31 鳥取	704,352	3.5	0.2	735,270	4.4	0.2
32 島根	1,085,615	2.7	0.3	1,096,063	1.0	0.4
33 岡山	7,788,634	5.7	2.5	7,091,936	8.9	2.3
34 広島	10,342,775	8.1	3.3	9,941,466	3.9	3.3
35 山口	6,303,285	3.3	2.0	5,609,000	11.0	1.9
36 徳島	1,698,480	4.8	0.5	1,700,234	0.1	0.6
37 香川	2,491,700	5.1	0.8	2,462,495	1.2	0.8
38 愛媛	4,094,964	1.1	1.3	3,814,248	6.9	1.3
39 高知	558,495	6.2	0.2	567,796	1.7	0.2
40 福岡	9,215,929	9.3	2.9	9,250,306	0.4	3.1
41 佐賀	1,815,391	4.6	0.6	1,790,881	1.4	0.6
42 長崎	1,628,207	4.2	0.5	1,739,733	6.8	0.6
43 熊本	2,712,683	9.6	0.9	2,672,233	1.5	0.9
44 大分	4,269,713	6.3	1.4	3,694,883	13.5	1.2
45 宮崎	1,565,730	2.5	0.5	1,616,623	3.3	0.5
46 鹿児島	2,054,700	7.4	0.7	1,957,944	4.7	0.6
47 沖縄	544,069	14.1	0.2	448,460	17.6	0.1

第12表 平成29年都道府県別統計表(従業者4人以上)

都道府県	付加価値額					
	平成28年(平成27年分)			平成29年(平成28年分)		
	金額 (百万円)	前年比 (%)	構成比 (%)	金額 (百万円)	前年比 (%)	構成比 (%)
合計	98,028,029	6.2	100.0	97,232,364	0.8	100.0
1 北海道	1,750,978	22.2	1.8	1,659,339	5.2	1.7
2 青森	633,700	7.0	0.6	652,564	3.0	0.7
3 岩手	654,685	3.1	0.7	671,065	2.5	0.7
4 宮城	1,224,921	7.4	1.2	1,274,536	4.1	1.3
5 秋田	480,201	2.3	0.5	476,111	0.9	0.5
6 山形	843,008	0.9	0.9	929,781	10.3	1.0
7 福島	1,618,257	0.2	1.7	1,530,486	5.4	1.6
8 茨城	3,682,127	5.4	3.8	3,655,662	0.7	3.8
9 栃木	2,946,784	11.2	3.0	2,953,019	0.2	3.0
10 群馬	3,354,686	14.3	3.4	3,004,788	10.4	3.1
11 埼玉	4,517,472	9.2	4.6	4,416,028	2.2	4.5
12 千葉	2,609,448	3.0	2.7	2,894,200	10.9	3.0
13 東京	3,291,213	3.1	3.4	3,305,093	0.4	3.4
14 神奈川	4,984,756	6.4	5.1	4,897,348	1.8	5.0
15 新潟	1,783,235	6.6	1.8	1,798,864	0.9	1.9
16 富山	1,364,433	9.2	1.4	1,293,904	5.2	1.3
17 石川	1,046,475	6.3	1.1	1,030,596	1.5	1.1
18 福井	810,109	17.7	0.8	734,803	9.3	0.8
19 山梨	937,383	13.1	1.0	867,775	7.4	0.9
20 長野	2,108,323	7.2	2.2	2,051,401	2.7	2.1
21 岐阜	1,911,870	8.0	2.0	1,958,177	2.4	2.0
22 静岡	5,784,817	4.7	5.9	5,682,219	1.8	5.8
23 愛知	13,897,670	8.0	14.2	12,975,269	6.6	13.3
24 三重	2,938,698	1.6	3.0	3,083,823	4.9	3.2
25 滋賀	2,409,055	5.7	2.5	2,701,699	12.1	2.8
26 京都	2,056,699	9.2	2.1	2,016,653	1.9	2.1
27 大阪	5,209,063	0.5	5.3	5,230,068	0.4	5.4
28 兵庫	4,872,277	4.2	5.0	4,882,005	0.2	5.0
29 奈良	632,294	1.7	0.6	652,598	3.2	0.7
30 和歌山	718,091	9.4	0.7	848,762	18.2	0.9
31 鳥取	244,111	15.0	0.2	236,103	3.3	0.2
32 島根	391,333	12.1	0.4	380,203	2.8	0.4
33 岡山	1,898,068	13.6	1.9	1,815,032	4.4	1.9
34 広島	3,205,886	12.9	3.3	3,200,092	0.2	3.3
35 山口	1,570,385	11.7	1.6	1,775,495	13.1	1.8
36 徳島	825,180	3.3	0.8	759,517	8.0	0.8
37 香川	759,214	3.6	0.8	738,906	2.7	0.8
38 愛媛	941,246	4.4	1.0	1,034,794	9.9	1.1
39 高知	186,972	5.5	0.2	190,543	1.9	0.2
40 福岡	2,496,498	11.6	2.5	2,439,572	2.3	2.5
41 佐賀	653,168	6.0	0.7	646,112	1.1	0.7
42 長崎	589,960	53.3	0.6	665,163	12.7	0.7
43 熊本	935,942	9.3	1.0	1,031,464	10.2	1.1
44 大分	894,050	2.1	0.9	824,701	7.8	0.8
45 宮崎	534,095	2.5	0.5	545,878	2.2	0.6
46 鹿児島	662,899	8.7	0.7	657,151	0.9	0.7
47 沖縄	166,296	36.8	0.2	163,002	2.0	0.2

注：従業者4～29人の事業所については粗付加価値額である。