

大分県の人口推計報告

平成30年版

(平成29年10月1日～平成30年9月30日)

大 分 県

ま え が き

本書は、大分県の人口推計による、平成30年10月1日現在の大分県の推計人口及び平成29年10月1日から平成30年9月30日まで一年間の大分県の人口移動の状況を収録したものです。

大分県の人口推計は、国勢調査による人口を基礎に、毎月の人口移動の状況を把握し、各種行政施策の基礎資料とすることを目的に、昭和55年国勢調査以降、大分県が独自に実施しています。

年齢別人口や人口移動の状況は、地域人口の現状及び動向を把握するうえで不可欠なものであります。本書が行政機関のみならず各種団体等での施策立案の基礎資料として、広く利用していただけるものと期待しています。

本書の刊行に当たり、日頃から御協力をいただいている市町村の関係者の皆様方に深く感謝します。

平成31年1月

大分県企画振興部長 岡本 天津男

目 次

大分県の人口推計の概要	1
統計表利用上の注意	2
用語の説明	3
<u>結 果 の 概 要</u>	
大分県の人口ピラミッド	4
I 人 口	
1 総人口	5
2 市町村別人口	8
3 市部・町村部別人口	9
4 年齢別人口	10
5 月別人口	13
II 人 口 移 動	
1 移動者総数	14
2 月別移動者総数	15
3 県内移動者数	16
4 県外移動者数	17
5 市町村別移動者数	19
6 年齢別移動者数	20

統 計 表

第 1 表	市町村の人口動態	2 2
第 2 表	市町村の月別・男女別出生児数	2 3
第 3 表	市町村の月別・男女別死亡者数	2 4
第 4 表	市町村の月別・男女別転入者数	2 5
第 5 表	市町村の月別・男女別転出者数	2 6
第 6 表	市町村の男女別・県内県外別転入・転出者数	2 7
第 7 表	市町村の全国ブロック別転入・転出者数	2 8
第 8 表	市町村の都道府県別県外転入者数	2 9
第 9 表	市町村の都道府県別県外転出者数	3 0
第 1 0 表	市町村の主な前住地別県外転入者数	3 1
第 1 1 表	市町村の主な転出先別県外転出者数	3 1
第 1 2 表	市町村間の転入・転出者数	3 2
第 1 3 表	市町村の主な前住地別県内転入者数	3 3
第 1 4 表	市町村の主な転出先別県内転出者数	3 3
第 1 5 表	市町村の年齢（5歳階級）別転入・転出者数	3 4
第 1 6 表	大分県の年齢（5歳階級）別前住地別県外転入者数	3 5
第 1 7 表	大分県の年齢（5歳階級）別転出先別県外転出者数	3 7
第 1 8 表	市町村の年齢（5歳階級）別県内市町村間転入・転出者数	3 9
第 1 9 表	大分県の男女別・年齢別死亡者数	4 2
第 2 0 表	市町村の年齢3区分別人口・人口割合及び人口指数	4 3
第 2 1 表	市町村別・男女別・年齢別人口	4 4

大分県の人口推計の概要

1 目的

大分県の人口推計は、本県人口の毎月の移動数を調査し、人口の性別、年齢構成及び地域間移動の状況を把握するとともに、毎月の人口（推計）及び人口移動を明らかにすることを目的とする。

2 調査事項

住民基本台帳法の規定に基づく住民票の記載又は削除のあった者及び外国人登録法の規定に基づく登録申請等のあった者（平成24年6月30日まで）について、以下の事項について調査する。

- (1) 出生児について 男女別、出生児数
- (2) 死亡者について 男女別、生年月
- (3) 転入者について 男女別、生年月、従前の住所
- (4) 転出者について 男女別、生年月、転出先の住所
- (5) 世帯について 世帯の増減数

3 調査方法

市町村長は、住民異動届等により大分県人口推計調査票を作成し、県に提出する。

4 結果の集計及び公表

提出された調査票は、県統計調査課で統計表にまとめ、大分県庁ホームページで「大分県の人口推計結果」（月報）として毎月1回公表するとともに、1年間（10月1日～9月30日）の結果を「大分県の人口推計報告」（年報＝本書）として公表している。

統 計 表 利 用 上 の 注 意

- 1 大分県の人口推計調査では、5年ごとに実施される国勢調査を基礎に住民異動届等による出生・死亡・転入及び転出者を加減しており、本書の統計表の数値は平成27年国勢調査を基礎に推計している。
- 2 前住地又は転出先が不明の者は、人口を推計する場合、便宜上移動者として取り扱っており、統計表によっては、これらのデータが含まれているものと除外されているものがある。（別表参照）
- 3 県外への転出予定者が、転出届提出月の翌月以降に転出を取り消した場合、当該市町村の人口を調整するために、県外転出取消データを県外からの転入データに準じて作成している。このため、人口移動数の集計にあたっては、この転出取消データを調整する必要があるが、本書に収録した統計表には転出取消データの調整を行っているものと行っていないものがある。（別表参照）
- 4 大分県の人口推計は、国勢調査人口を基礎に推計するが、国勢調査は住民登録等の有無にかかわらず、そこに普段住んでいる人を対象に調査する。このため年齢別人口（第21表）にマイナスが生じることがある。
- 5 単位未満は四捨五入しているため、合計の数字と内訳の計は必ずしも一致しない。
また、単位の記入がない統計表の単位は「人」である。

別表【前住地又は転出先が不明な者及び県外転出取消者の取扱い】

統計表	前住地・転出先が不明の者		県外転出取消者	
	転入・転出者数 に計上している	転入・転出者数 に計上していない	調整している	調整していない
第1表	○			○
第4表	○			○
第5表	○			○
第6表	「県内移動」「県外移動」及び「前住地・転出先が不明の者」に区分している		○	
第7表	各ブロック及び「前住地・転出先が不明の者」に区分している		○	
第8表	各都道府県及び「前住地が不明の者」に区分している		○	
第9表	各都道府県及び「転出先が不明の者」に区分している		○	
第10表	○		○	
第11表	○		○	
第15表	○		○	
第16表	各都道府県及び「前住地が不明の者」に区分している		○	
第17表	各都道府県及び「転出先が不明の者」に区分している		○	

用 語 の 説 明

人 口	直近の国勢調査による人口を基礎として、人口動態を加減することにより算出した推計値 年次にあつては各年10月1日現在、月次にあつては各月1日現在 ただし、国勢調査等が行われた年は、その数値
人 口 動 態	住民基本台帳法等の規定により届け出のあった出生児、死亡者、転入者及び転出者数 年次にあつては前年10月1日から当該年9月30日まで 月次にあつては前月1日から末日まで
人 口 性 比	女性100人に対する男性の数
人 口 増 減 率	期初人口に対する人口増減数の百分比
年齢構成指数	<ul style="list-style-type: none"> ・ 年 少 人 口 : 0 ~ 14 歳 人 口 ・ 生 産 年 齢 人 口 : 15 ~ 64 歳 人 口 ・ 老 年 人 口 : 65 歳 以 上 人 口 $\text{年少人口指数} = \frac{\text{年少人口}}{\text{生産年齢人口}} \times 100$ $\text{老年人口指数} = \frac{\text{老年人口}}{\text{生産年齢人口}} \times 100$ $\text{従属人口指数} = \frac{\text{年少人口} + \text{老年人口}}{\text{生産年齢人口}} \times 100$ $\text{老年化指数} = \frac{\text{老年人口}}{\text{年少人口}} \times 100$
県内移動者数	県内市町村の境界を越えて県内で住所を移した者の数
県外移動者数	本県に県外から転入した者及び本県から県外へ転出した者の数
移 動 者 総 数	県・市町村の境界を越えて住所を移した者の数 県では県内移動者数+県外移動者数 市町村では県内転入者及び県内転出者+県外移動者数
総 移 動 率	人口（各年 10.1現在）に対する移動者総数の百分比
純 移 動 率	人口（各年 10.1現在）に対する 転入-転出 の百分比

結果の概要

大分県の人口ピラミッド

令和3年10月1日現在

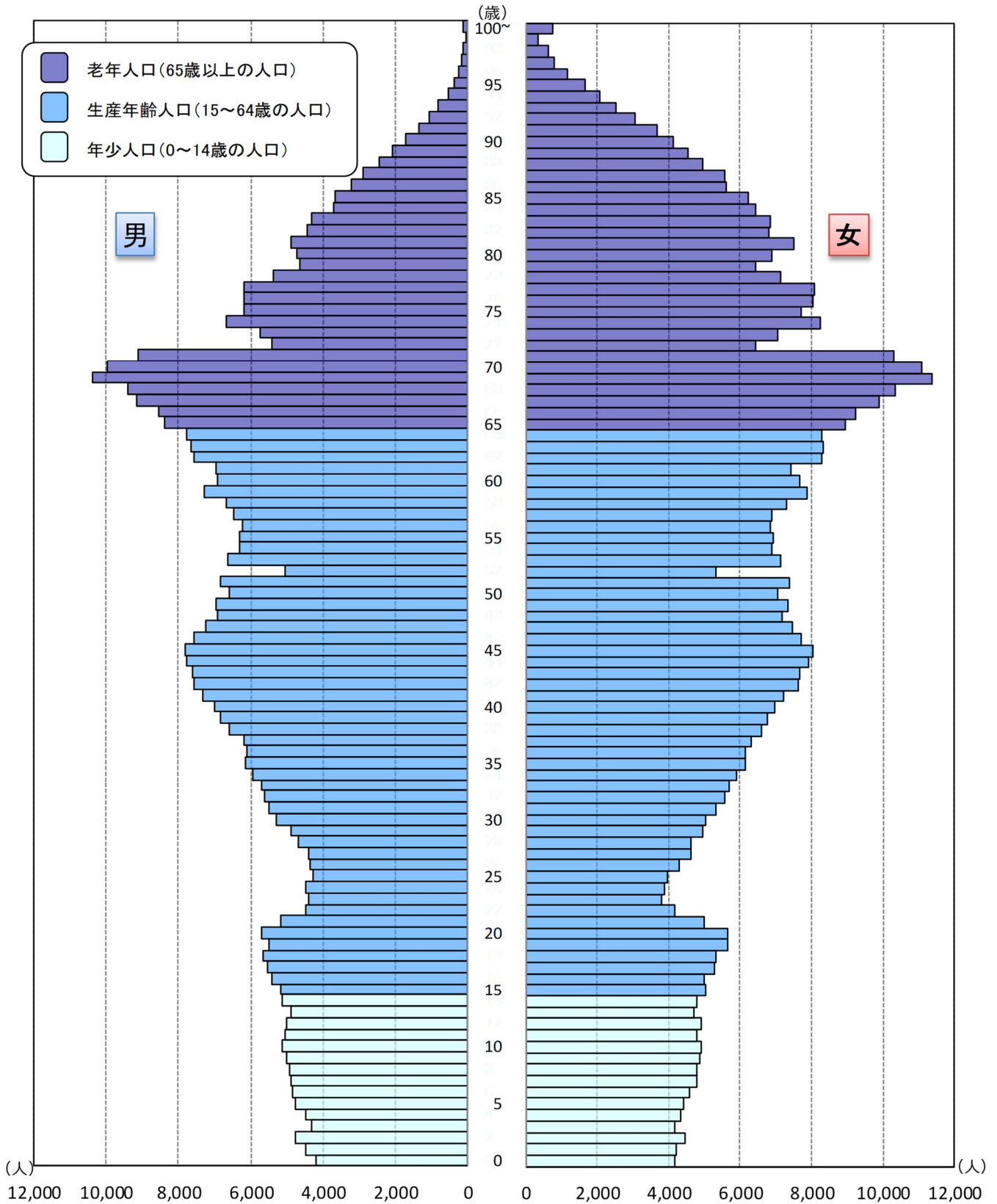

I 人 口

1 総 人 口

■ 平成30年10月1日現在の総人口は1,142,943人

平成30年10月1日現在の総人口（P3「用語の説明」参照）は1,142,943人で、前年と比べて8,910人（0.77%）減少した。

本県の人口は、昭和30年（1,277,199人）を最高に、以後減少を続けていたが、昭和46年には増加に転じ、昭和60年（1,250,214人）までは増加傾向が続いた。しかし、その後は再び減少に転じ、平成6年にわずかに増加したものの、現在まで減少傾向で推移している。

なお、自然動態増減率は平成11年からマイナスに転じ、平成28年を除いて、減少幅が平成20年から拡大している。 [図1・2, 表1・3]

図1 総人口の推移（昭和30年～）



図2 人口増減率の推移



■ 女性が男性より約6万人多い

男性は541,587人、女性は601,356人であり、女性が男性より59,769人多く、人口性比（P3「用語の説明」参照）は90.1である。前年と比べると、男性は3,857人減少し、女性は5,053人減少している。 [表1]

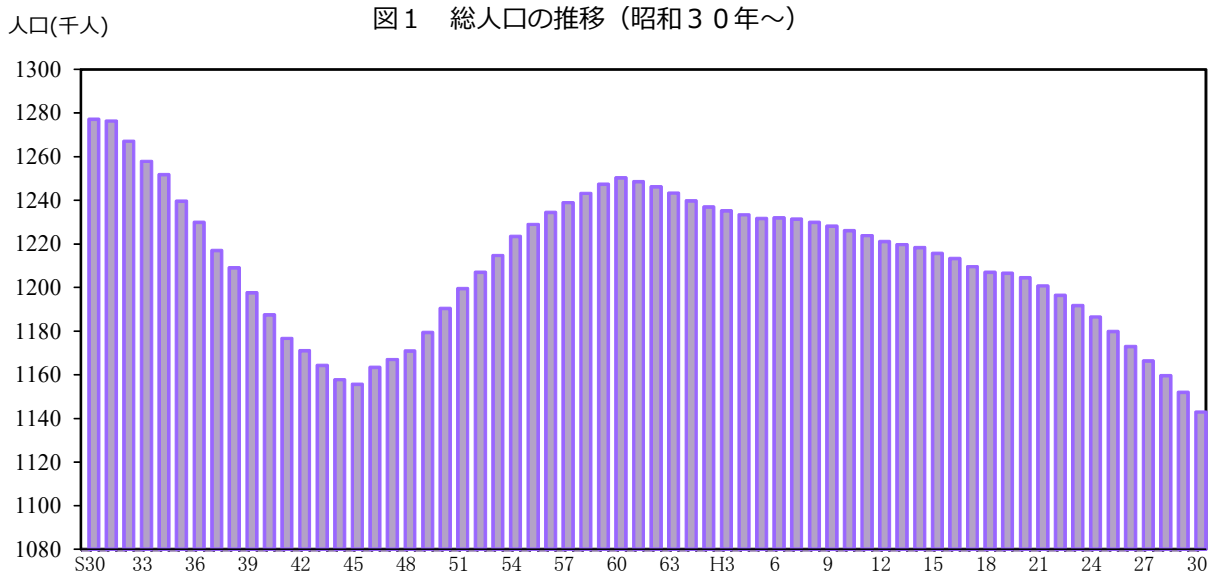
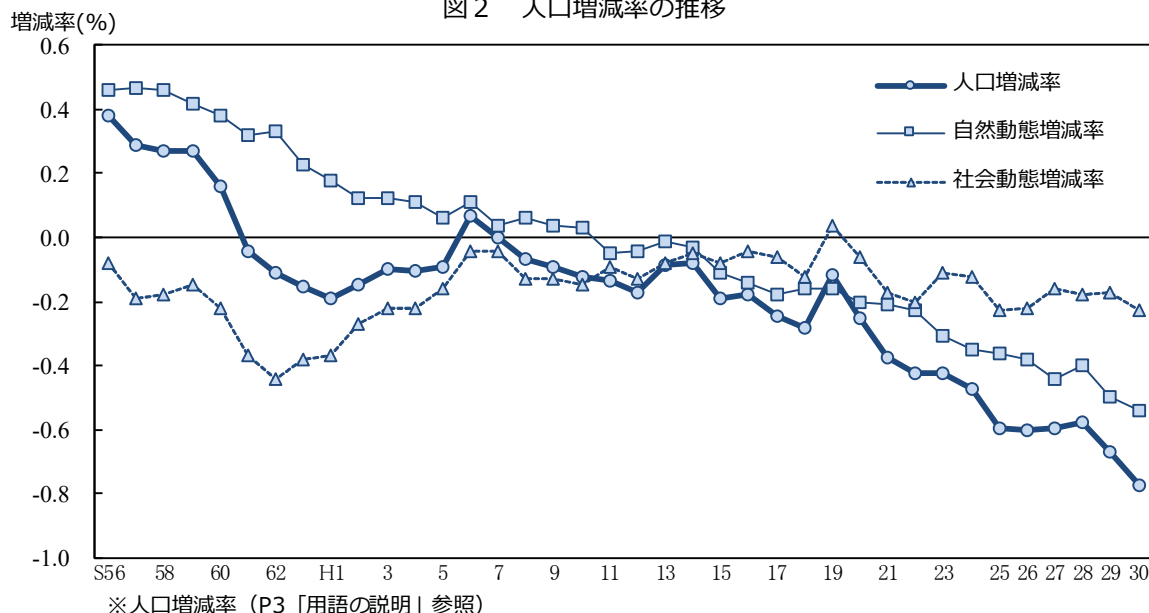
■ 自然動態、社会動態ともに減少

この1年間（平成29年10月1日～平成30年9月30日）の増減を人口動態（P3「用語の説明」参照）の内訳で見ると、自然動態では出生児が8,393人、死亡者が14,610人で6,217人の自然減となり、平成11年以降は年間の死亡者数が出生児数を上回っている。また、社会動態では転入者が37,755人、転出者が40,448人で、2,693人の社会減となっている。 [表1・2]

表1 平成29年10月1日～平成30年9月30日の人口動態 単位：人

	総数	男	女	人口性比
平成30年10月1日人口	1,142,943	541,587	601,356	90.1
前1年間の増減	-8,910	-3,857	-5,053	—
自然動態	-6,217	-2,929	-3,288	—
出生	8,393	4,210	4,183	100.6
死亡	14,610	7,139	7,471	95.6
社会動態	-2,693	-928	-1,765	—
転入	37,755	19,915	17,840	111.6
転出	40,448	20,843	19,605	106.3
平成29年10月1日人口	1,151,853	545,444	606,409	89.9

※転入・転出者数には、前住地又は転出先が不明の者及び県外転出取消者を含む。

表2 人口動態の推移

単位：人、%

年次	増減数	増減率	自然動態				社会動態			
			出生児	死亡者	増減	増減率	転入者	転出者	増減	増減率
S56	4,684	0.38	15,495	9,814	5,681	0.46	66,001	66,998	-997	-0.08
57	3,544	0.29	15,122	9,275	5,847	0.47	64,707	67,010	-2,303	-0.19
58	3,360	0.27	15,195	9,554	5,641	0.46	63,395	65,676	-2,281	-0.18
59	3,343	0.27	14,908	9,660	5,248	0.42	61,411	63,316	-1,905	-0.15
60	2,027	0.16	14,236	9,490	4,746	0.38	59,503	62,222	-2,719	-0.22
61	-535	-0.04	14,017	9,973	4,044	0.32	57,308	61,887	-4,579	-0.37
62	-1,395	-0.11	13,531	9,392	4,139	0.33	55,959	61,493	-5,534	-0.44
63	-1,886	-0.15	12,748	9,889	2,859	0.23	54,881	59,626	-4,745	-0.38
H1	-2,385	-0.19	12,004	9,792	2,212	0.18	54,334	58,931	-4,597	-0.37
2	-1,813	-0.15	11,725	10,198	1,527	0.12	53,872	57,212	-3,340	-0.27
3	-1,230	-0.10	11,808	10,307	1,501	0.12	54,636	57,367	-2,731	-0.22
4	-1,295	-0.10	11,627	10,266	1,361	0.11	54,843	57,499	-2,656	-0.22
5	-1,147	-0.09	11,413	10,632	781	0.06	54,337	56,265	-1,928	-0.16
6	839	0.07	11,686	10,325	1,361	0.11	53,907	54,429	-522	-0.04
7	16	0.00	11,391	10,843	548	0.04	54,164	54,696	-532	-0.04
8	-857	-0.07	11,264	10,578	686	0.06	52,925	54,468	-1,543	-0.13
9	-1,134	-0.09	11,192	10,759	433	0.04	53,451	55,018	-1,567	-0.13
10	-1,489	-0.12	11,218	10,811	407	0.03	51,952	53,848	-1,896	-0.15
11	-1,681	-0.14	10,837	11,447	-610	-0.05	52,413	53,484	-1,071	-0.09
12	-2,077	-0.17	10,854	11,297	-443	-0.04	50,598	52,232	-1,634	-0.13
13	-1,079	-0.09	10,936	11,032	-96	-0.01	49,748	50,731	-983	-0.08
14	-1,003	-0.08	10,659	11,079	-420	-0.03	50,251	50,834	-583	-0.05
15	-2,323	-0.19	10,353	11,702	-1,349	-0.11	49,283	50,257	-974	-0.08
16	-2,160	-0.18	10,047	11,708	-1,661	-0.14	49,597	50,096	-499	-0.04
17	-3,015	-0.25	9,958	12,185	-2,227	-0.18	48,161	48,949	-788	-0.06
18	-3,397	-0.28	10,125	12,101	-1,976	-0.16	45,333	46,754	-1,421	-0.12
19	-1,402	-0.12	10,086	12,023	-1,937	-0.16	47,048	46,513	535	0.04
20	-3,057	-0.25	10,415	12,784	-2,369	-0.20	45,355	46,043	-688	-0.06
21	-4,495	-0.37	10,191	12,676	-2,485	-0.21	43,855	45,865	-2,010	-0.17
22	-5,123	-0.43	10,030	12,806	-2,776	-0.23	40,219	42,566	-2,347	-0.20
23	-5,041	-0.42	10,114	13,816	-3,702	-0.31	40,046	41,385	-1,339	-0.11
24	-5,658	-0.47	9,765	13,989	-4,224	-0.35	39,684	41,118	-1,434	-0.12
25	-7,055	-0.59	9,664	13,964	-4,300	-0.36	39,489	42,244	-2,755	-0.23
26	-7,073	-0.60	9,443	13,978	-4,535	-0.38	37,846	40,384	-2,538	-0.22
27	-6,999	-0.60	9,102	14,247	-5,145	-0.44	38,657	40,511	-1,854	-0.16
28	-6,704	-0.57	9,303	13,959	-4,656	-0.40	38,032	40,080	-2,048	-0.18
29	-7,781	-0.67	8,666	14,467	-5,801	-0.50	37,526	39,506	-1,980	-0.17
30	-8,910	-0.77	8,393	14,610	-6,217	-0.54	37,755	40,448	-2,693	-0.23

※転入・転出者数には、前住地又は転出先が不明の者及び県外転出取消者を含む。

表3 本県人口の推移（大正9年～平成30年）

年次	人口（人）			人口増減		性比	指数	年次	人口（人）			人口増減		性比	指数
	総数	男	女	実数	率(%)				総数	男	女	実数	率(%)		
T9	860,282	422,708	437,574	-	-	96.6	100.0	45	1,155,566	540,541	615,025	-2,135	-0.18	87.9	134.3
10	869,200	427,300	442,000	8,918	1.04	96.7	101.0	46	1,163,431	545,467	617,964	7,865	0.68	88.3	135.2
11	879,500	433,000	446,500	10,300	1.18	97.0	102.2	47	1,166,964	548,137	618,827	3,533	0.30	88.6	135.6
12	895,100	441,300	453,700	15,600	1.77	97.3	104.0	48	1,170,893	550,854	620,039	3,929	0.34	88.8	136.1
13	902,500	445,100	457,400	7,400	0.83	97.3	104.9	49	1,179,334	555,484	623,850	8,441	0.72	89.0	137.1
14	915,136	451,298	463,838	12,636	1.40	97.3	106.4	50	1,190,314	561,760	628,554	10,980	0.93	89.4	138.4
15	927,300	457,200	470,000	12,164	1.33	97.3	107.8	51	1,199,450	567,171	632,279	9,136	0.77	89.7	139.4
S2	932,800	459,200	473,600	5,500	0.59	97.0	108.4	52	1,207,017	571,523	635,494	7,567	0.63	89.9	140.3
3	939,400	463,300	476,100	6,600	0.71	97.3	109.2	53	1,214,682	575,489	639,193	7,665	0.64	90.0	141.2
4	940,500	463,600	477,000	1,100	0.12	97.2	109.3	54	1,223,358	580,103	643,255	8,676	0.71	90.2	142.2
5	945,771	465,994	479,777	5,271	0.56	97.1	109.9	55	1,228,913	583,097	645,816	5,555	0.45	90.3	142.9
6	957,900	472,000	486,000	12,129	1.28	97.1	111.3	56	1,234,466	585,854	648,612	5,553	0.45	90.3	143.5
7	966,000	476,000	490,000	8,100	0.85	97.1	112.3	57	1,238,879	588,104	650,775	4,413	0.36	90.4	144.0
8	971,200	478,100	493,100	5,200	0.54	97.0	112.9	58	1,243,107	590,160	652,947	4,228	0.34	90.4	144.5
9	973,100	478,300	494,800	1,900	0.20	96.7	113.1	59	1,247,318	591,889	655,429	4,211	0.34	90.3	145.0
10	980,458	481,549	498,909	7,358	0.76	96.5	114.0	60	1,250,214	593,014	657,200	2,896	0.23	90.2	145.3
11	973,400	474,400	499,000	-7,058	-0.72	95.1	113.1	61	1,248,628	591,581	657,047	-1,586	-0.13	90.0	145.1
12	963,300	464,100	499,200	-10,100	-1.04	93.0	112.0	62	1,246,181	589,480	656,701	-2,447	-0.20	89.8	144.9
13	963,700	464,500	499,200	400	0.04	93.0	112.0	63	1,243,243	587,648	655,595	-2,938	-0.24	89.6	144.5
14	959,500	460,200	499,300	-4,200	-0.44	92.2	111.5	H1	1,239,807	586,013	653,794	-3,436	-0.28	89.6	144.1
15	972,975	473,521	499,454	13,475	1.40	94.8	113.1	2	1,236,942	584,672	652,270	-2,865	-0.23	89.6	143.8
16	949,700	443,200	506,500	-23,275	-2.39	87.5	110.4	3	1,235,149	583,606	651,543	-1,793	-0.14	89.6	143.6
17	955,900	442,900	513,000	6,200	0.65	86.3	111.1	4	1,233,290	582,219	651,071	-1,859	-0.15	89.4	143.4
18	970,000	443,500	526,500	14,100	1.48	84.2	112.8	5	1,231,579	581,409	650,170	-1,711	-0.14	89.4	143.2
注1) 19	973,707	445,180	528,527	3,707	0.38	84.2	113.2	6	1,231,854	581,965	649,889	275	0.02	89.5	143.2
注2) 20	1,124,513	520,470	604,043	150,806	15.49	86.2	130.7	7	1,231,306	581,909	649,397	-548	-0.04	89.6	143.1
注3) 21	1,149,501	539,153	610,348	24,988	2.22	88.3	133.6	8	1,229,863	581,246	648,617	-1,443	-0.12	89.6	143.0
注4) 22	1,233,651	593,075	640,576	84,150	7.32	92.6	143.4	9	1,228,143	580,262	647,881	-1,720	-0.14	89.6	142.8
23	1,264,600	608,200	656,400	30,949	2.51	92.7	147.0	10	1,226,068	579,036	647,032	-2,075	-0.17	89.5	142.5
24	1,257,900	606,100	651,800	-6,700	-0.53	93.0	146.2	11	1,223,802	577,459	646,343	-2,266	-0.18	89.3	142.3
25	1,252,999	604,825	648,174	-4,901	-0.39	93.3	145.6	12	1,221,140	575,985	645,155	-2,662	-0.22	89.3	141.9
26	1,253,464	605,165	648,299	465	0.04	93.3	145.7	13	1,219,663	574,973	644,690	-1,477	-0.12	89.2	141.8
27	1,251,840	603,873	647,967	-1,624	-0.13	93.2	145.5	14	1,218,262	574,122	644,140	-1,401	-0.11	89.1	141.6
28	1,256,430	605,836	650,594	4,590	0.37	93.1	146.0	15	1,215,714	572,570	643,144	-2,548	-0.21	89.0	141.3
29	1,266,476	611,348	655,128	10,046	0.80	93.3	147.2	16	1,213,329	571,368	641,961	-2,385	-0.20	89.0	141.0
30	1,277,199	616,402	660,797	10,723	0.85	93.3	148.5	17	1,209,571	569,796	639,775	-3,758	-0.31	89.1	140.6
31	1,276,270	615,066	661,204	-929	-0.07	93.0	148.4	18	1,207,060	568,971	638,089	-2,511	-0.21	89.2	140.3
32	1,267,083	609,653	657,430	-9,187	-0.72	92.7	147.3	19	1,206,544	568,991	637,553	-516	-0.04	89.2	140.2
33	1,257,841	602,814	655,027	-9,242	-0.73	92.0	146.2	20	1,204,373	568,356	636,017	-2,171	-0.18	89.4	140.0
34	1,251,699	598,735	652,964	-6,142	-0.49	91.7	145.5	21	1,200,764	566,701	634,063	-3,609	-0.30	89.4	139.6
35	1,239,655	590,963	648,692	-12,044	-0.96	91.1	144.1	22	1,196,529	564,890	631,639	-4,235	-0.35	89.4	139.1
36	1,229,895	584,564	645,331	-9,760	-0.79	90.6	143.0	23	1,191,815	562,840	628,975	-4,714	-0.39	89.5	138.5
37	1,217,007	576,527	640,480	-12,888	-1.05	90.0	141.5	24	1,186,484	560,664	625,820	-5,331	-0.45	89.6	137.9
38	1,209,069	572,044	637,025	-7,938	-0.65	89.8	140.5	25	1,179,756	557,857	621,899	-6,728	-0.57	89.7	137.1
39	1,197,571	565,507	632,064	-11,498	-0.95	89.5	139.2	26	1,173,010	554,747	618,263	-6,746	-0.57	89.7	136.4
40	1,187,480	559,433	628,047	-10,091	-0.84	89.1	138.0	27	1,166,338	551,932	614,406	-6,672	-0.57	89.8	135.6
41	1,176,700	553,172	623,528	-10,780	-0.91	88.7	136.8	28	1,159,634	549,001	610,633	-6,704	-0.57	89.9	134.8
42	1,170,949	549,406	621,543	-5,751	-0.49	88.4	136.1	29	1,151,853	545,444	606,409	-7,781	-0.67	89.9	133.9
43	1,164,236	545,335	618,901	-6,713	-0.57	88.1	135.3	30	1,142,943	541,587	601,356	-8,910	-0.77	90.1	132.9
44	1,157,701	541,557	616,144	-6,535	-0.56	87.9	134.6								

指数は大正9年=100としている。

注1) 2/22人口調査 注2) 11/1人口調査 注3) 4/26人口調査 注4) 臨時国勢調査
 ※注1)～注4) について、終戦直後の昭和20年は国勢調査が中止され、昭和22年に臨時国勢調査が実施されたため、昭和19年、昭和20年、昭和21年は人口調査による数値、昭和22年は臨時国勢調査の数値となっている。
 ※太字の年は国勢調査の数値。国勢調査等の間の推計人口は、昭和54年までは総務庁「都道府県人口の推計(改訂)」により、昭和56年から平成26年までは大分県人口推計調査の数値を補間補正したものである。

2 市 町 村 別 人 口

■ 全市町村で人口が減少

この1年間に全市町村で人口が減少した。減少率が高いのは玖珠町(△3.62%)、姫島村(△3.23%)、竹田市(△2.36%)で、減少数が多いのは佐伯市(△1,085人)、日田市(△1,044人)、別府市(△837人)であった。

この結果、人口が最も多いのは大分市の478,113人で、県総人口の41.8%を占め、次いで別府市119,448人(10.5%)、中津市83,024人(7.3%)の順となった。最も少ないのは姫島村の1,830人(0.2%)で、次いで九重町9,044人(0.8%)、玖珠町14,739人(1.3%)の順となった。〔表4〕

■ 自然動態は全市町村で減少、社会動態で増加したのは3市

この1年間の人口増減を人口動態別にみると、自然動態は全市町村で減少した。

減少率が高いのは竹田市(△1.60%)、姫島村(△1.59%)、豊後大野市(△1.41%)で、減少数が多いのは別府市(△785人)、佐伯市(△707人)、日田市(△550人)であった。

社会動態では、増加したのは豊後高田市(0.20%)、由布市(0.09%)、中津市(0.01%)の3市で、増加数は豊後高田市(46人)、由布市(29人)、中津市(9人)の順となった。減少したのは玖珠町(△2.55%)、姫島村(△1.64%)、津久見市(△1.42%)など15市町村で、減少数が多いのは日田市(△494人)、玖珠町(△390人)、佐伯市(△378人)であった。〔表4・5〕

■ 人口性比が高いのは中津市

市町村別の人口性比をみると、中津市が93.3と高く、最も低いのは別府市で83.1である。男性の数が女性の数を上回っている市町村はない。〔表4〕

表4 市町村別人口及び人口動態

単位:人、%

	前年 10月1日 人口総数	平成30年10月1日現在						平成29年10月1日~30年9月30日の人口動態									
		人口総数	割合	男	女	人口 性比	世帯数	人口 増減	増減率	自然動態				社会動態			
										出生	死亡	増減	増減率	転入	転出	増減	増減率
県計	1,151,853	1,142,943	100.0	541,587	601,356	90.1	493,343	-8,910	-0.77	8,393	14,610	-6,217	-0.54	37,755	40,448	-2,693	-0.23
市計	1,097,351	1,089,323	95.3	516,005	573,318	90.0	472,133	-8,028	-0.73	7,990	13,842	-5,852	-0.53	35,779	37,955	-2,176	-0.20
町村計	54,502	53,620	4.7	25,582	28,038	91.2	21,210	-882	-1.62	403	768	-365	-0.67	1,976	2,493	-517	-0.95
大分市	478,537	478,113	41.8	229,825	248,288	92.6	209,833	-424	-0.09	4,088	4,419	-331	-0.07	14,966	15,059	-93	-0.02
別府市	120,285	119,448	10.5	54,195	65,253	83.1	55,571	-837	-0.70	803	1,588	-785	-0.65	5,456	5,508	-52	-0.04
中津市	83,402	83,024	7.3	40,067	42,957	93.3	36,694	-378	-0.45	671	1,058	-387	-0.46	3,236	3,227	9	0.01
日田市	64,931	63,887	5.6	30,232	33,655	89.8	25,374	-1,044	-1.61	453	1,003	-550	-0.85	1,741	2,235	-494	-0.76
佐伯市	70,107	69,022	6.0	31,929	37,093	86.1	29,481	-1,085	-1.55	380	1,087	-707	-1.01	1,497	1,875	-378	-0.54
臼杵市	37,731	37,124	3.2	17,505	19,619	89.2	14,698	-607	-1.61	172	649	-477	-1.26	950	1,080	-130	-0.34
津久見市	17,170	16,772	1.5	7,807	8,965	87.1	7,250	-398	-2.32	80	234	-154	-0.90	313	557	-244	-1.42
竹田市	21,465	20,959	1.8	9,714	11,245	86.4	8,906	-506	-2.36	86	429	-343	-1.60	626	789	-163	-0.76
豊後高田市	22,472	22,307	2.0	10,567	11,740	90.0	9,704	-165	-0.73	131	342	-211	-0.94	887	841	46	0.20
杵築市	29,447	29,047	2.5	13,983	15,064	92.8	12,121	-400	-1.36	204	476	-272	-0.92	982	1,110	-128	-0.43
宇佐市	55,165	54,524	4.8	25,598	28,926	88.5	22,736	-641	-1.16	361	873	-512	-0.93	1,649	1,778	-129	-0.23
豊後大野市	35,389	34,620	3.0	16,000	18,620	85.9	14,251	-769	-2.17	172	672	-500	-1.41	951	1,220	-269	-0.76
由布市	33,626	33,394	2.9	15,742	17,652	89.2	13,445	-232	-0.69	266	527	-261	-0.78	1,715	1,686	29	0.09
国東市	27,624	27,082	2.4	12,841	14,241	90.2	12,069	-542	-1.96	123	485	-362	-1.31	810	990	-180	-0.65
姫島村	1,891	1,830	0.2	864	966	89.4	849	-61	-3.23	9	39	-30	-1.59	21	52	-31	-1.64
日出町	28,067	28,007	2.5	13,363	14,644	91.3	11,194	-60	-0.21	238	293	-55	-0.20	1,098	1,103	-5	-0.02
九重町	9,251	9,044	0.8	4,306	4,738	90.9	3,436	-207	-2.24	57	173	-116	-1.25	259	350	-91	-0.98
玖珠町	15,293	14,739	1.3	7,049	7,690	91.7	5,731	-554	-3.62	99	263	-164	-1.07	598	988	-390	-2.55

表5 人口増減率別市町村数

増減率		市町村数		
		人口増減	自然増減	社会増減
増加 市 町村	計	0	0	3
	1.50%以上	0	0	0
	1.00~1.50%未満	0	0	0
	0.50~1.00%未満	0	0	0
	0.50%未満	0	0	3
減少 市 町村	計	18	18	15
	-0.50%未満	3	3	6
	-0.50~-1.00%未満	3	7	6
	-1.00~-1.50%未満	2	6	1
	-1.50%以上	10	2	2

3 市部・町村部別人口

■ 市部人口は県全体の95.3%

市部・町村部別にみると市部人口は1,089,323人で、県総人口の95.3%を占めている。

「平成の大合併」（本県では、平成17年1月から平成18年3月31日の間）が一段落した平成18年以降は、市部と町村部の割合に大きな変化はない。 [表6]

表6 市部・町村部別人口の推移

単位:人、%

年次	人口			県人口に占める割合	
	総人口	市部	町村部	市部	町村部
S40 (国調)	1,187,480	682,512	504,968	57.5	42.5
45 (国調)	1,155,566	756,579	398,987	65.5	34.5
50 (国調)	1,190,314	819,953	370,361	68.9	31.1
55 (国調)	1,228,913	868,156	360,757	70.6	29.4
60 (国調)	1,250,214	896,958	353,256	71.7	28.3
H2 (国調)	1,236,942	899,924	337,018	72.8	27.2
7 (国調)	1,231,306	909,057	322,249	73.8	26.2
12 (国調)	1,221,140	909,706	311,434	74.5	25.5
17 (国調)	1,209,571	1,115,872	93,699	92.3	7.7
22 (国調)	1,196,529	1,138,644	57,885	95.2	4.8
27 (国調)	1,166,338	1,110,821	55,517	95.2	4.8
28	1,159,634	1,104,568	55,066	95.3	4.7
29	1,151,853	1,097,351	54,502	95.3	4.7
30	1,142,943	1,089,323	53,620	95.3	4.7

※市町村域は、各調査年の10月1日現在である。

4 年齢別人口

■ 年少人口は2,093人減少、老年人口は3,815人増加

年齢（3区分）別人口では、0～14歳の年少人口は140,665人、15～64歳の生産年齢人口は624,455人、65歳以上の老年人口は366,812人である。

これを前年と比較すると、年少人口は2,093人（1.5%）の減少、生産年齢人口は10,632人（1.7%）の減少、老年人口は3,815人（1.1%）の増加である。

この結果、総人口に占める割合は、年少人口12.4%（対前年比 0.1ポイント低下）、生産年齢人口55.2%（同0.5ポイント低下）、老年人口32.4%（同0.6ポイント上昇）となった。

年齢構成指数（P3「用語の説明」参照）をみると、年少人口指数は22.5（対前年増減なし）、老年人口指数は58.7（同1.5ポイント上昇）、従属人口指数は81.3（同1.7ポイント上昇）、老年化指数は260.8（同6.5ポイント上昇）である。 [図3・4，表7]

図3 年齢(3区分)別人口割合の推移



表7 年齢（3区分）別人口の推移

単位：人、%

区分	S55	60	H2	7	12	17	22	27	28	29	30
総数	1,228,913	1,250,214	1,236,942	1,231,306	1,221,140	1,209,571	1,196,529	1,166,338	1,159,634	1,151,853	1,142,943
対前回増減	38,599	21,301	-13,272	-5,636	-10,166	-11,569	-13,042	-30,191	-6,704	-7,781	-8,910
増減率	3.2	1.7	-1.1	-0.5	-0.8	-0.9	-1.1	-2.5	-0.6	-0.7	-0.8
年少人口	276,390	266,502	231,265	200,909	179,439	164,541	155,634	146,413	144,776	142,758	140,665
(0～14歳) 割合	22.5	21.3	18.7	16.3	14.7	13.6	13.1	12.7	12.6	12.5	12.4
対前回増減	1,778	-9,888	-35,237	-30,356	-21,470	-14,898	-8,907	-9,221	-1,637	-2,018	-2,093
増減率	0.6	-3.6	-13.2	-13.1	-10.7	-8.3	-5.4	-5.9	-1.1	-1.4	-1.5
生産年齢人口	808,130	819,891	812,665	801,035	774,403	748,872	717,319	657,169	645,508	635,087	624,455
(15～64歳) 割合	65.8	65.6	65.8	65.1	63.5	62.1	60.3	56.9	56.2	55.7	55.2
対前回増減	18,252	11,761	-7,226	-11,630	-26,632	-25,531	-31,553	-60,150	-11,661	-10,421	-10,632
増減率	2.3	1.5	-0.9	-1.4	-3.3	-3.3	-4.2	-8.4	-1.8	-1.6	-1.7
老年人口	144,240	163,746	191,441	229,076	265,901	292,805	316,750	351,745	358,339	362,997	366,812
(65歳以上) 割合	11.7	13.1	15.5	18.6	21.8	24.3	26.6	30.4	31.2	31.8	32.4
対前回増減	18,571	19,506	27,695	37,635	36,825	26,904	23,945	34,995	6,594	4,658	3,815
増減率	14.8	13.5	16.9	19.7	16.1	10.1	8.2	11.0	1.9	1.3	1.1
年齢構成指数											
年少人口指数	34.2	32.5	28.5	25.1	23.2	22.0	21.7	22.3	22.4	22.5	22.5
老年人口指数	17.8	20.0	23.6	28.6	34.3	39.1	44.2	53.5	55.5	57.2	58.7
従属人口指数	52.0	52.5	52.0	53.7	57.5	61.1	65.9	75.8	77.9	79.6	81.3
老年化指数	52.2	61.4	82.8	114.0	148.2	178.0	203.5	240.2	247.5	254.3	260.8

※総数には年齢不詳を含む。

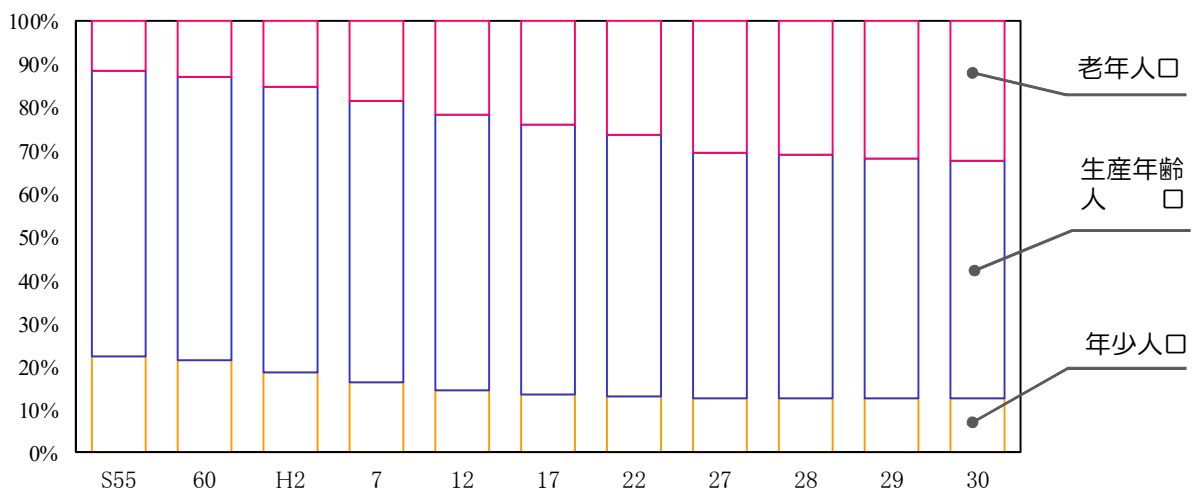
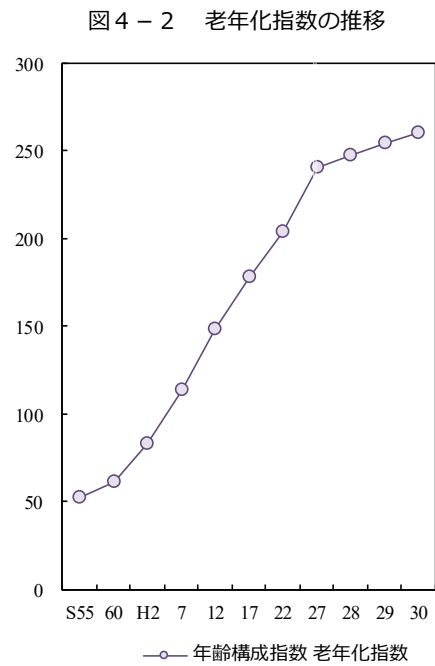
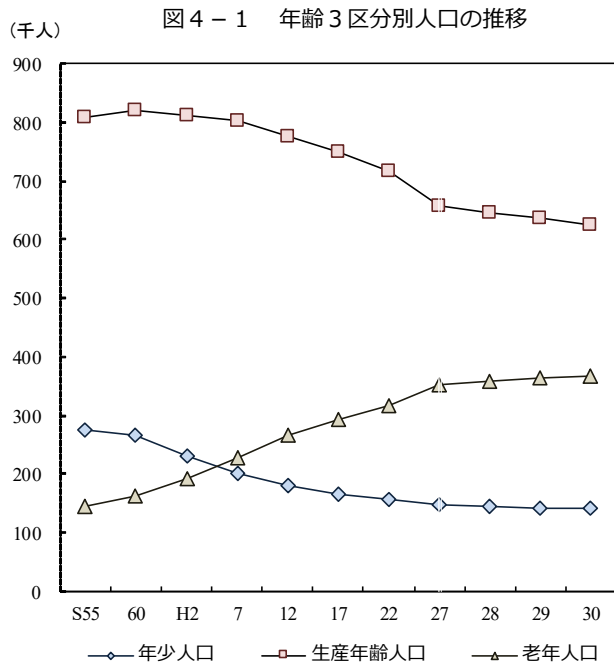

■ 全市町村で老年人口の割合が25%以上

市町村別に年齢（3区分）別人口の割合をみると、年少人口割合が最も高いのは、日出町で14.0%、最も低いのは、姫島村の8.5%である。

生産年齢人口の割合が最も高いのは、大分市で59.5%、最も低いのは、姫島村で41.3%である。

老年人口の割合が最も高いのは、姫島村で50.3%、最も低いのは、大分市で26.8%である。

[表8]

表8 市町村の年齢3区分別人口、割合

単位:人、%

	総数													
	実数						割合							
	総数	順位	0~14歳	順位	15~64歳	順位	65歳以上	順位	0~14歳	順位	15~64歳	順位	65歳以上	順位
県計	1,142,943		140,665		624,455		366,812		12.4		55.2		32.4	
市計	1,089,323		133,953		596,668		347,808		12.4		55.3		32.3	
町村計	53,620		6,712		27,787		19,004		12.5		51.9		35.5	
大分市	478,113	1	64,526	1	280,757	1	126,378	1	13.7	3	59.5	1	26.8	18
別府市	119,448	2	12,788	2	65,707	2	39,350	2	10.9	10	55.8	3	33.4	15
中津市	83,024	3	11,302	3	46,310	3	24,469	4	13.8	2	56.4	2	29.8	17
日田市	63,887	5	8,048	4	33,053	5	22,005	5	12.8	4	52.4	6	34.9	13
佐伯市	69,022	4	7,392	5	34,189	4	27,255	3	10.7	12	49.7	11	39.6	8
臼杵市	37,124	7	3,961	8	18,363	7	14,784	8	10.7	13	49.5	12	39.8	7
津久見市	16,772	15	1,540	16	7,973	15	7,245	15	9.2	16	47.6	14	43.2	5
竹田市	20,959	14	1,922	14	9,148	14	9,880	12	9.2	17	43.7	17	47.2	2
豊後高田市	22,307	13	2,413	13	11,125	13	8,616	13	10.9	9	50.2	10	38.9	9
杵築市	29,047	10	3,292	11	14,967	11	10,531	11	11.4	7	52.0	8	36.6	11
宇佐市	54,524	6	6,495	6	28,295	6	19,593	6	11.9	6	52.0	7	36.0	12
豊後大野市	34,620	8	3,555	10	16,003	9	14,983	7	10.3	14	46.3	15	43.4	4
由布市	33,394	9	4,174	7	17,858	8	11,218	10	12.5	5	53.5	5	33.6	14
国東市	27,082	12	2,545	12	12,920	12	11,501	9	9.4	15	47.9	13	42.7	6
姫島村	1,830	18	155	18	755	18	920	18	8.5	18	41.3	18	50.3	1
日出町	28,007	11	3,910	9	15,524	10	8,497	14	14.0	1	55.6	4	30.4	16
九重町	9,044	17	974	17	4,088	17	3,957	17	10.8	11	45.2	16	43.8	3
玖珠町	14,739	16	1,673	15	7,420	16	5,630	16	11.4	8	50.4	9	38.2	10

※総数には年齢「不詳」を含む。

表8 市町村の年齢3区分別人口、割合（続き）

単位:人、%

	男													
	実数						割合							
	総数	順位	0～14歳	順位	15～64歳	順位	65歳以上	順位	0～14歳	順位	15～64歳	順位	65歳以上	順位
県計	541,587		71,847		309,087		154,369		13.4		57.7		28.8	
市計	516,005		68,388		295,109		146,302		13.4		57.9		28.7	
町村計	25,582		3,459		13,978		8,067		13.6		54.8		31.6	
大分市	229,825	1	32,837	1	138,455	1	54,764	1	14.5	3	61.2	1	24.2	18
別府市	54,195	2	6,512	2	31,181	2	15,663	2	12.2	9	58.4	3	29.4	15
中津市	40,067	3	5,752	3	23,671	3	10,101	4	14.6	2	59.9	2	25.6	17
日田市	30,232	5	4,164	4	16,479	5	9,178	5	14.0	4	55.3	8	30.8	13
佐伯市	31,929	4	3,733	5	16,948	4	11,140	3	11.7	12	53.3	10	35.0	8
臼杵市	17,505	7	2,056	8	9,208	7	6,230	8	11.8	11	52.6	12	35.6	7
津久見市	7,807	15	805	16	3,953	15	3,039	15	10.3	16	50.7	14	39.0	4
竹田市	9,714	14	1,002	14	4,569	14	4,136	12	10.3	17	47.1	17	42.6	2
豊後高田市	10,567	13	1,279	13	5,580	13	3,621	14	12.2	10	53.2	11	34.6	9
杵築市	13,983	10	1,700	11	7,692	10	4,453	11	12.3	8	55.6	6	32.2	11
宇佐市	25,598	6	3,292	6	14,106	6	8,111	6	12.9	6	55.3	7	31.8	12
豊後大野市	16,000	8	1,806	10	7,863	9	6,292	7	11.3	14	49.3	16	39.4	3
由布市	15,742	9	2,152	7	8,769	8	4,734	10	13.7	5	56.0	5	30.2	14
国東市	12,841	12	1,298	12	6,635	12	4,840	9	10.2	18	51.9	13	37.9	6
姫島村	864	18	97	18	379	18	388	18	11.2	15	43.9	18	44.9	1
日出町	13,363	11	2,001	9	7,655	11	3,663	13	15.0	1	57.5	4	27.5	16
九重町	4,306	17	494	17	2,124	17	1,666	17	11.5	13	49.6	15	38.9	5
玖珠町	7,049	16	867	15	3,820	16	2,350	16	12.3	7	54.3	9	33.4	10

	女													
	実数						割合							
	総数	順位	0～14歳	順位	15～64歳	順位	65歳以上	順位	0～14歳	順位	15～64歳	順位	65歳以上	順位
県計	601,356		68,818		315,368		212,443		11.5		52.9		35.6	
市計	573,318		65,565		301,559		201,506		11.5		53.0		35.4	
町村計	28,038		3,253		13,809		10,937		11.6		49.3		39.1	
大分市	248,288	1	31,689	1	142,302	1	71,614	1	12.9	3	57.9	1	29.2	18
別府市	65,253	2	6,276	2	34,526	2	23,687	2	9.7	11	53.5	3	36.7	15
中津市	42,957	3	5,550	3	22,639	3	14,368	4	13.0	2	53.2	4	33.8	16
日田市	33,655	5	3,884	4	16,574	5	12,827	5	11.7	4	49.8	6	38.5	13
佐伯市	37,093	4	3,659	5	17,241	4	16,115	3	9.9	10	46.6	12	43.5	8
臼杵市	19,619	7	1,905	9	9,155	7	8,554	8	9.7	13	46.7	11	43.6	7
津久見市	8,965	15	735	16	4,020	15	4,206	15	8.2	16	44.9	13	46.9	4
竹田市	11,245	14	920	14	4,579	14	5,744	12	8.2	17	40.7	17	51.1	2
豊後高田市	11,740	13	1,134	13	5,545	13	4,995	13	9.7	12	47.5	9	42.8	9
杵築市	15,064	10	1,592	11	7,275	11	6,078	11	10.7	7	48.7	8	40.7	11
宇佐市	28,926	6	3,203	6	14,189	6	11,482	6	11.1	6	49.1	7	39.8	12
豊後大野市	18,620	8	1,749	10	8,140	9	8,691	7	9.4	14	43.8	15	46.8	6
由布市	17,652	9	2,022	7	9,089	8	6,484	10	11.5	5	51.7	5	36.9	14
国東市	14,241	12	1,247	12	6,285	12	6,661	9	8.8	15	44.3	14	46.9	5
姫島村	966	18	58	18	376	18	532	18	6.0	18	38.9	18	55.1	1
日出町	14,644	11	1,909	8	7,869	10	4,834	14	13.1	1	53.9	2	33.1	17
九重町	4,738	17	480	17	1,964	17	2,291	17	10.1	9	41.5	16	48.4	3
玖珠町	7,690	16	806	15	3,600	16	3,280	16	10.5	8	46.8	10	42.7	10

※総数には年齢「不詳」を含む。

5 月別人口

■ 平成29年10月1日現在の人口が最も多い

この1年間の人口の推移を月別にみると、平成29年10月1日現在の人口が1,151,853人で最も多かった。その後減少が続き、平成30年3月の就職・進学等による県外転出のため大幅に減少した結果、4月1日現在で1,143,976人となった。その後、4月の県外からの転入超過により幾分回復した後、9月まで緩やかに減少が続き、平成30年10月1日現在の人口が1,142,943人となった。

〔図5，表9〕



表9 月別人口、世帯及び月別人口動態

単位:人、世帯

月次	総人口	前1ヶ月間の人口動態							世帯数
		人口増減	自然動態			社会動態			
			出生	死亡	増減	転入	転出	増減	
H29.10	1,151,853	-	-	-	-	-	-	-	491,384
11	1,151,579	-274	752	1,232	-480	2,503	2,297	206	491,647
12	1,151,065	-514	742	1,246	-504	2,003	2,013	-10	491,583
H30.1	1,150,549	-516	724	1,275	-551	2,251	2,216	35	491,434
2	1,149,529	-1,020	757	1,589	-832	2,184	2,372	-188	491,106
3	1,148,343	-1,186	694	1,399	-705	2,123	2,604	-481	490,702
4	1,143,976	-4,367	656	1,252	-596	6,945	10,716	-3,771	490,425
5	1,144,909	933	602	1,138	-536	6,563	5,094	1,469	492,468
6	1,144,397	-512	746	1,223	-477	2,604	2,639	-35	492,726
7	1,143,795	-602	636	1,012	-376	2,103	2,329	-226	492,672
8	1,143,305	-490	707	1,115	-408	2,609	2,691	-82	492,633
9	1,142,804	-501	735	1,114	-379	2,782	2,904	-122	492,706
10	1,142,943	139	642	1,015	-373	3,085	2,573	512	493,343
この1年間の計		-8,910	8,393	14,610	-6,217	37,755	40,448	-2,693	-

Ⅱ 人口移動

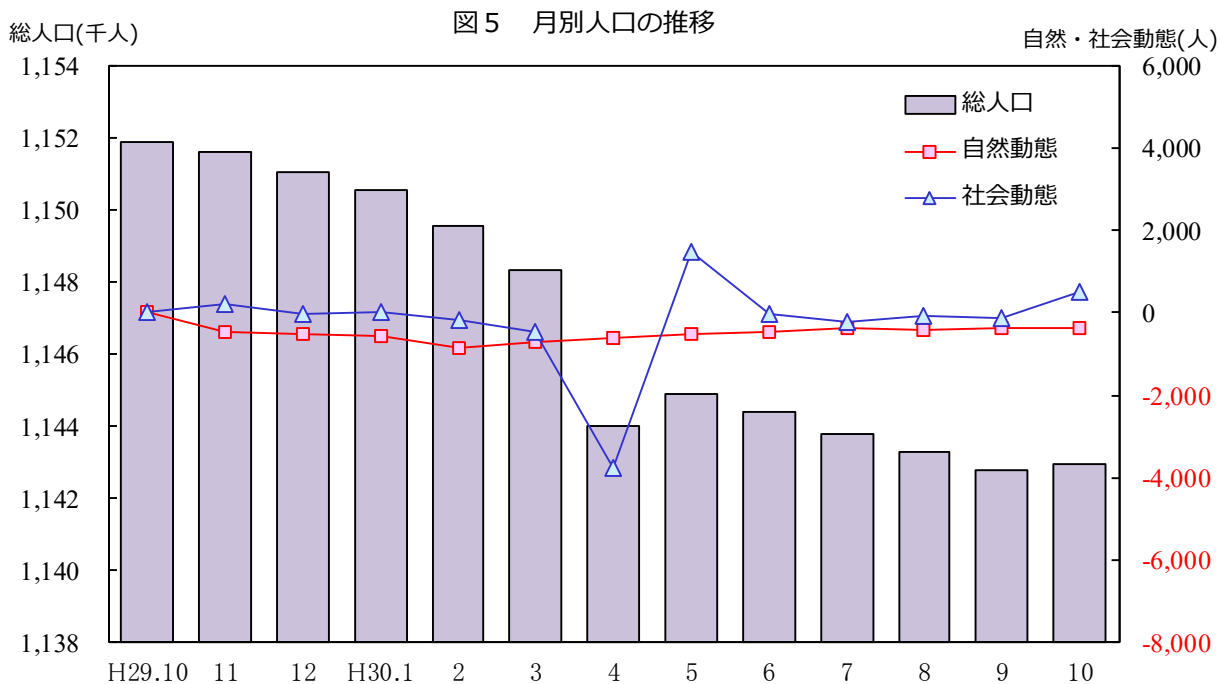
1 移動者総数

■ 移動者総数は前年に比べ増加

この1年間の移動者総数（P3「用語の説明」参照）は62,503人で、前年と比べると1,078人（1.75%）増加し、総移動率（P3「用語の説明」参照）は5.47%である。

男女別にみると、男性は32,663人、女性は29,375人で、人口性比は111.2である。移動者総数の人口性比は前年に比べて3.8ポイント低下した。平成3年をピークに多少の上下を繰り返しながら、男女の移動者数の差は小さくなる傾向であったが、平成18年からは大きくなった。平成22年に低下して以降の変動は緩やかになっていたが、平成30年は低下した。〔図6，表10〕



表10 移動者総数の推移

単位:人、%

年次	移動者総数	対前年			増減	増減率	総移動率
		男	女	人口性比			
S56	101,854	53,714	47,674	112.7	—	—	8.25
57	100,338	53,267	46,704	114.1	-1,516	-1.49	8.10
58	97,946	51,384	46,131	111.4	-2,392	-2.38	7.88
59	94,647	50,242	44,114	113.9	-3,299	-3.37	7.59
60	92,805	49,307	43,110	114.4	-1,842	-1.95	7.42
61	91,002	48,738	41,925	116.3	-1,803	-1.94	7.29
62	90,062	48,638	41,119	118.3	-940	-1.03	7.23
63	87,955	47,238	40,299	117.2	-2,107	-2.34	7.07
H1	87,290	47,497	39,485	120.3	-665	-0.76	7.04
2	85,833	47,022	38,517	122.1	-1,457	-1.67	6.94
3	86,909	47,967	38,679	124.0	1,076	1.25	7.04
4	87,112	47,481	39,308	120.8	203	0.23	7.06
5	85,374	46,463	38,495	120.7	-1,738	-2.00	6.93
6	83,354	45,073	37,933	118.8	-2,020	-2.37	6.77
7	83,819	45,621	38,002	120.0	465	0.56	6.81
8	82,538	44,984	37,268	120.7	-1,281	-1.53	6.71
9	83,136	45,146	37,689	119.8	598	0.72	6.77
10	81,939	44,208	37,491	117.9	-1,197	-1.44	6.68
11	81,603	43,608	37,639	115.9	-336	-0.41	6.67
12	79,207	41,877	37,001	113.2	-2,396	-2.94	6.49
13	77,522	40,636	36,602	111.0	-1,685	-2.13	6.36
14	78,373	40,650	37,388	108.7	851	1.10	6.43
15	76,917	39,919	36,666	108.9	-1,456	-1.86	6.33
16	77,424	39,924	37,093	107.6	507	0.66	6.38
17	76,189	39,300	36,358	108.1	-1,235	-1.60	6.30
18	73,129	38,581	33,956	113.6	-3,060	-4.02	6.06
19	74,421	39,773	34,221	116.2	1,292	1.77	6.17
20	73,048	39,100	33,564	116.5	-1,373	-1.84	6.07
21	71,375	38,198	32,715	116.8	-1,673	-2.29	5.94
22	65,423	34,585	30,499	113.4	-5,952	-8.34	5.47
23	64,850	34,287	30,255	113.3	-573	-0.88	5.44
24	64,269	33,912	29,868	113.5	-581	-0.90	5.42
25	64,628	34,096	29,887	114.1	359	0.56	5.48
26	62,060	32,713	28,587	114.4	-2,568	-3.97	5.29
27	62,676	32,943	29,172	112.9	616	0.99	5.37
28	62,092	32,824	28,576	114.9	-584	-0.93	5.35
29	61,425	32,548	28,300	115.0	-667	-1.07	5.33
30	62,503	32,663	29,375	111.2	1,078	1.75	5.47

※移動者総数は前住地・転出先不明者を含み、男女には含まない。県外転出取消者を含まない。

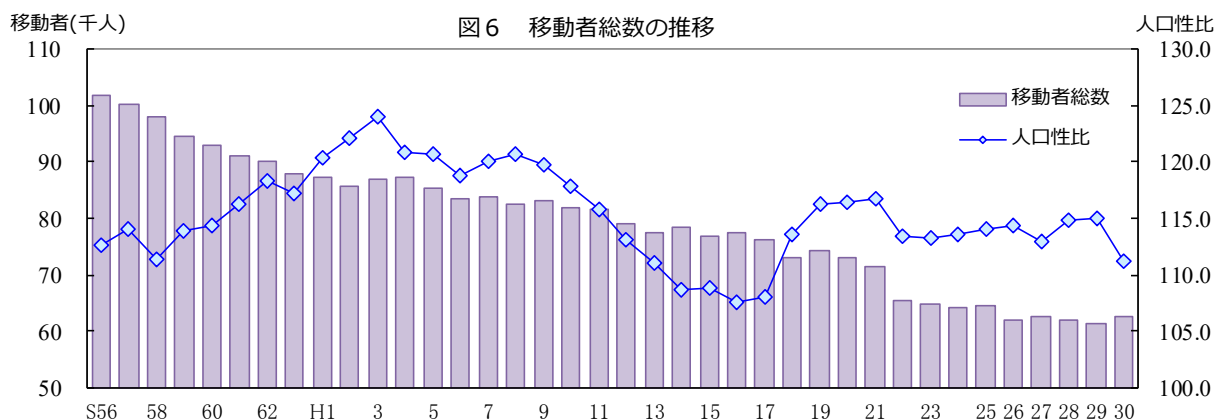
2 月別移動者総数

■ 移動者は3月と4月に集中

移動者総数を月別にみると、3月が17,661人（年間移動者総数の22.58%）、4月が11,657人（同14.91%）で特に多い。また、県内・県外移動者数ともに3月が最も多く、県内移動者数（P3「用語の説明」参照）が3,259人、県外移動者数（P3「用語の説明」参照）が11,091人であった。移動者の人口性比は、県外移動では各月とも100以上で男性の移動者が多い。〔図7，表11〕



表11 月別移動者の状況

単位:人、%

月次	移動者総数		合計	県内移動者数				県外移動者数			
	総数	割合		総数	男	女	人口性比	総数	男	女	人口性比
H29.10	4,800	6.14	3,791	969	474	495	95.8	2,822	1,489	1,333	111.7
11	4,016	5.14	3,085	910	433	477	90.8	2,175	1,156	1,019	113.4
12	4,467	5.71	3,493	926	448	478	93.7	2,567	1,373	1,194	115.0
H30.1	4,556	5.83	3,581	946	455	491	92.7	2,635	1,386	1,249	111.0
2	4,727	6.04	3,734	955	479	476	100.6	2,779	1,477	1,302	113.4
3	17,661	22.58	14,350	3,259	1,696	1,563	108.5	11,091	6,025	5,066	118.9
4	11,657	14.91	9,005	2,574	1,310	1,264	103.6	6,431	3,532	2,899	121.8
5	5,243	6.70	4,114	1,095	533	562	94.8	3,019	1,640	1,379	118.9
6	4,432	5.67	3,488	920	465	455	102.2	2,568	1,360	1,208	112.6
7	5,300	6.78	4,322	938	467	471	99.2	3,384	1,822	1,562	116.6
8	5,686	7.27	4,536	1,115	552	563	98.0	3,421	1,807	1,614	112.0
9	5,658	7.24	4,755	877	437	440	99.3	3,878	1,969	1,909	103.1
年間	78,203	100.00	62,254	15,484	7,749	7,735	100.2	46,770	25,036	21,734	115.2

※県内移動者数及び県外移動者数は月次帳票からの数値

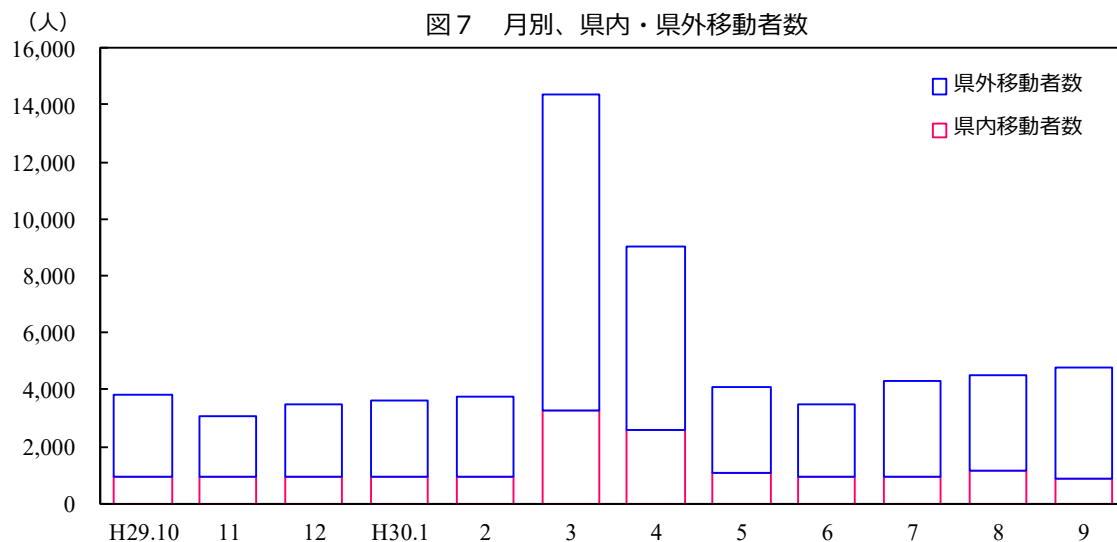
※移動者総数は市町村ごとの集計のため、県内転入者及び県内転出者+県外移動者数（P3「用語の説明」参照）

※移動者総数は前住地・転出先不明者及び県外転出取消者を含む。県外移動者数には県外転出取消者を含む。

3 県内移動者数

■ 県内移動者数は53人増加

この1年間の県内移動者数は15,484人で、前年と比べ53人（0.34%）増加した。これを男女別にみると、男性が15人減少し、女性が68人増加している。

県内移動者数は、平成18年以降男性が女性を上回っている。

〔図8，表12〕



表12 県内移動者数の推移

単位：人、%

年次	県内移動者数	対前年			増減	増減率	総移動率
		男	女	人口性比			
S56	31,077	15,007	16,070	93.4	—	—	2.52
57	31,059	14,824	16,235	91.3	-18	-0.06	2.51
58	30,841	14,674	16,167	90.8	-218	-0.70	2.48
59	29,836	14,399	15,437	93.3	-1,005	-3.26	2.39
60	28,586	13,913	14,673	94.8	-1,250	-4.19	2.29
61	27,895	13,414	14,481	92.6	-691	-2.42	2.23
62	27,122	13,179	13,943	94.5	-773	-2.77	2.18
63	26,274	12,884	13,390	96.2	-848	-3.13	2.11
H1	25,721	12,580	13,141	95.7	-553	-2.10	2.07
2	24,959	12,301	12,658	97.2	-762	-2.96	2.02
3	24,550	12,132	12,418	97.7	-409	-1.64	1.99
4	24,650	12,142	12,508	97.1	100	0.41	2.00
5	24,702	12,236	12,466	98.2	52	0.21	2.01
6	24,572	12,005	12,567	95.5	-130	-0.53	1.99
7	24,633	12,075	12,558	96.2	61	0.25	2.00
8	24,421	12,040	12,381	97.2	-212	-0.86	1.99
9	24,827	12,191	12,636	96.5	406	1.66	2.02
10	23,397	11,412	11,985	95.2	-1,430	-5.76	1.91
11	23,850	11,708	12,142	96.4	453	1.94	1.95
12	23,291	11,387	11,904	95.7	-559	-2.34	1.91
13	22,575	11,180	11,395	98.1	-716	-3.07	1.85
14	22,268	10,853	11,415	95.1	-307	-1.36	1.83
15	22,235	10,939	11,296	96.8	-33	-0.15	1.83
16	21,993	10,945	11,048	99.1	-242	-1.09	1.81
17	20,641	10,301	10,340	99.6	-1,352	-6.15	1.71
18	18,700	9,551	9,149	104.4	-1,941	-9.40	1.55
19	18,834	9,587	9,247	103.7	134	0.72	1.56
20	18,118	9,083	9,035	100.5	-716	-3.80	1.50
21	18,061	9,352	8,709	107.4	-57	-0.31	1.50
22	17,142	8,616	8,526	101.1	-919	-5.09	1.43
23	16,343	8,318	8,025	103.7	-799	-4.66	1.37
24	16,355	8,339	8,016	104.0	12	0.07	1.38
25	16,877	8,573	8,304	103.2	522	3.19	1.43
26	15,996	8,153	7,843	104.0	-881	-5.22	1.36
27	16,307	8,204	8,103	101.2	311	1.94	1.40
28	15,766	7,987	7,779	102.7	-541	-3.32	1.36
29	15,431	7,764	7,667	101.3	-335	-2.12	1.34
30	15,484	7,749	7,735	100.2	53	0.34	1.35

4 県外移動者数

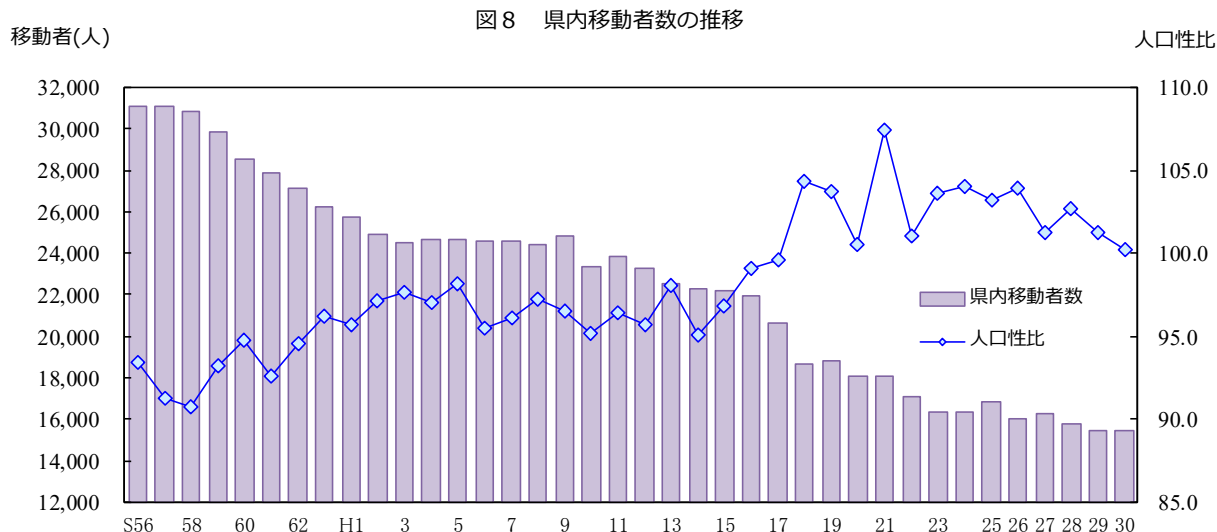
■ 県外移動者数は1,137人増加

この1年間の県外移動者数は46,554人で、前年に比べ1,137人（2.50%）増加した。

その内、転入者数は21,978人、転出者数は24,576人で、2,598人の転出超過となり、転出超過数は前年より723人増加した。

男女別の移動者数は、男性は24,914人、女性は21,640人で、人口性比は115.1である。

県外移動者数は、多少の増減を繰り返しながら減少傾向が続いており、平成19年（456人の転入超過）を除いて転出超過となっている。

[図9・10, 表13・14]

図9 県外移動者数の推移



図10 県外移動者の総移動率及び人口性比の推移



表 1 3 県外移動者数の推移

単位:人、%

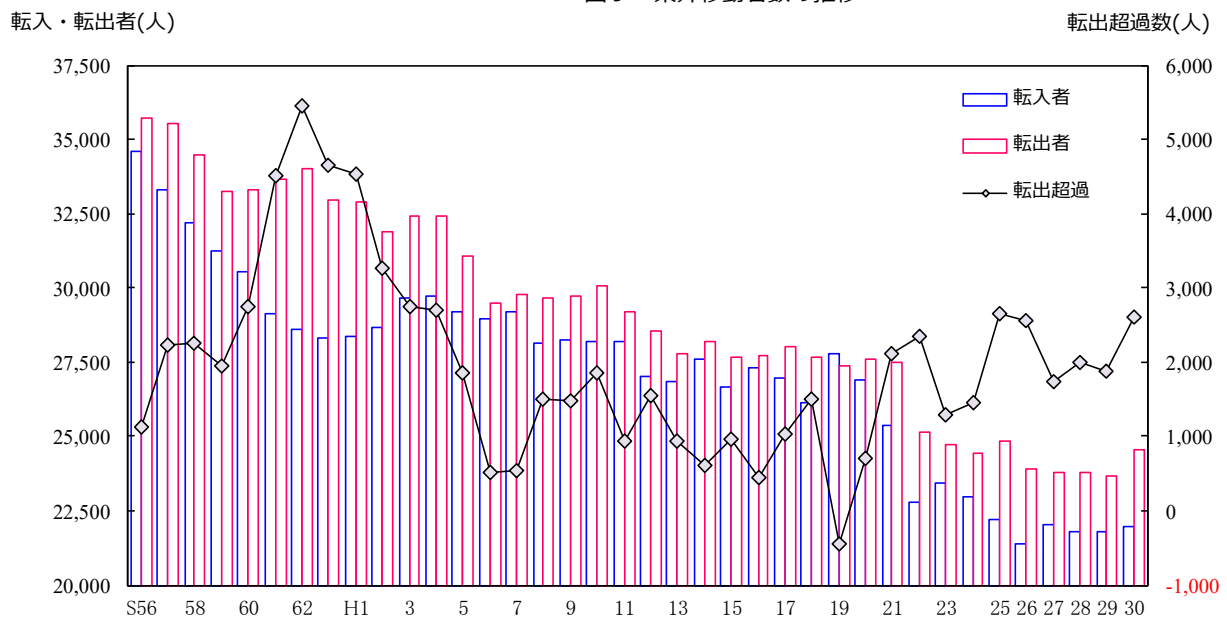
年次	県外移動者数		対前年		県外転入者	県外転出者	転入－転出	総移動率	純移動率
	総	人口性比	増減	増加率					
S56	70,311	122.5	—	—	34,587	35,724	-1,137	5.70	-0.092
57	68,912	126.2	-1,399	-1.99	33,340	35,572	-2,232	5.56	-0.180
58	66,674	122.5	-2,238	-3.25	32,208	34,466	-2,258	5.36	-0.182
59	64,520	125.0	-2,154	-3.23	31,284	33,236	-1,952	5.17	-0.156
60	63,831	124.5	-689	-1.07	30,546	33,285	-2,739	5.11	-0.219
61	62,768	128.7	-1,063	-1.67	29,128	33,640	-4,512	5.03	-0.361
62	62,635	130.5	-133	-0.21	28,594	34,041	-5,447	5.03	-0.437
63	61,263	127.7	-1,372	-2.19	28,306	32,957	-4,651	4.93	-0.374
H1	61,261	132.5	-2	-0.00	28,366	32,895	-4,529	4.94	-0.365
2	60,580	134.3	-681	-1.11	28,652	31,928	-3,276	4.90	-0.265
3	62,096	136.5	1,516	2.50	29,670	32,426	-2,756	5.03	-0.223
4	62,139	131.9	43	0.07	29,721	32,418	-2,697	5.04	-0.219
5	60,256	131.5	-1,883	-3.03	29,204	31,052	-1,848	4.89	-0.150
6	58,434	130.4	-1,822	-3.02	28,961	29,473	-512	4.74	-0.042
7	58,990	131.8	556	0.95	29,221	29,769	-548	4.79	-0.045
8	57,831	132.4	-1,159	-1.96	28,160	29,671	-1,511	4.70	-0.123
9	58,008	131.5	177	0.31	28,266	29,742	-1,476	4.72	-0.120
10	58,302	128.6	294	0.51	28,228	30,074	-1,846	4.76	-0.151
11	57,397	125.1	-905	-1.55	28,226	29,171	-945	4.69	-0.077
12	55,587	121.5	-1,810	-3.15	27,021	28,566	-1,545	4.55	-0.127
13	54,663	116.9	-924	-1.66	26,864	27,799	-935	4.48	-0.077
14	55,770	114.7	1,107	2.03	27,584	28,186	-602	4.58	-0.049
15	54,350	114.2	-1,420	-2.55	26,699	27,651	-952	4.47	-0.078
16	55,024	111.3	674	1.24	27,290	27,734	-444	4.53	-0.037
17	55,017	111.5	-7	-0.01	26,993	28,024	-1,031	4.55	-0.085
18	53,837	117.0	-1,180	-2.14	26,172	27,665	-1,493	4.46	-0.124
19	55,160	120.9	1,323	2.46	27,808	27,352	456	4.57	0.038
20	54,546	122.4	-614	-1.11	26,920	27,626	-706	4.53	-0.059
21	52,852	120.2	-1,694	-3.11	25,367	27,485	-2,118	4.40	-0.176
22	47,942	118.2	-4,910	-9.29	22,797	25,145	-2,348	4.01	-0.196
23	48,199	116.8	257	0.54	23,458	24,741	-1,283	4.04	-0.108
24	47,425	117.0	-774	-1.61	22,979	24,446	-1,467	4.00	-0.124
25	47,106	118.3	-319	-0.67	22,229	24,877	-2,648	3.99	-0.224
26	45,304	118.4	-1,802	-3.83	21,370	23,934	-2,564	3.86	-0.219
27	45,808	117.4	504	1.11	22,029	23,779	-1,750	3.93	-0.150
28	45,634	119.4	-174	-0.38	21,821	23,813	-1,992	3.94	-0.172
29	45,417	120.1	-217	-0.48	21,771	23,646	-1,875	3.94	-0.163
30	46,554	115.1	1,137	2.50	21,978	24,576	-2,598	4.07	-0.227

※転入・転出者は前住地不明者及び転出先不明者を含まない。県外転出取消者を含まない。

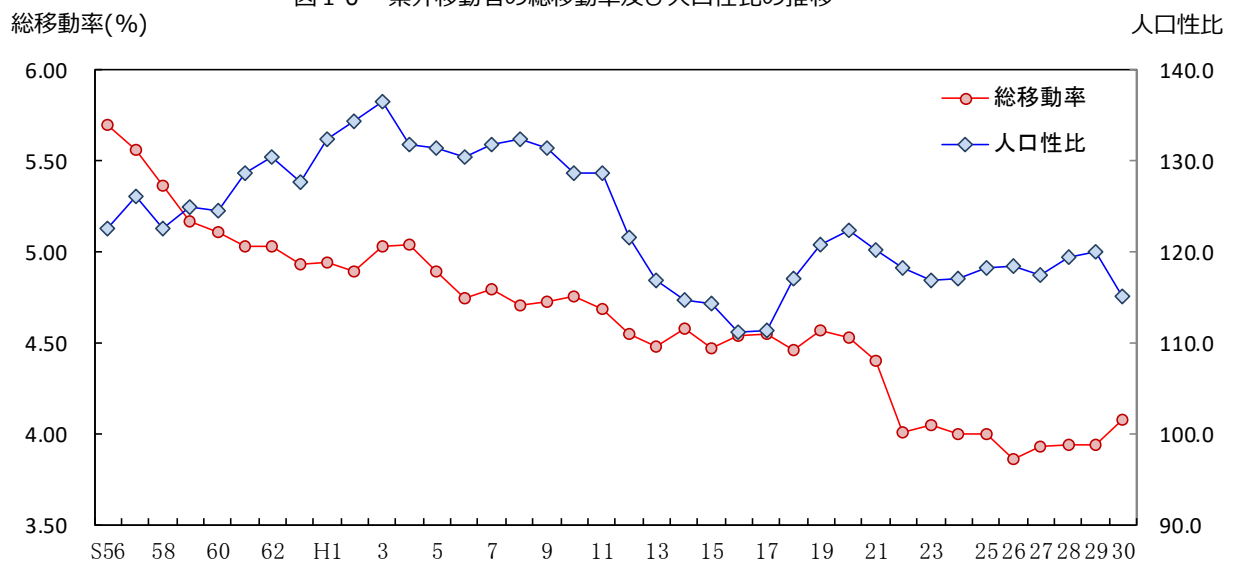
■ 県外移動者数の約半数は九州地方

県外移動者数を全国の地方別にみると、転入・転出者数ともに約半数を九州地方が占め、その他の地域では関東地方、国外の順で多くなっている。また九州、関東、近畿、中部地方で転出超過となっており、国外、中国地方など5つの地方転入超過となっている。〔図11, 表14〕



表14 県外移動者数の全国地方別転入・転出者数

単位:人、%

	実数											
	転入者				転出者				転出入計			
	総数	男	女	人口性比	総数	男	女	人口性比	総数	男	女	人口性比
総数	21,978	11,996	9,982	120.2	24,576	12,918	11,658	110.8	46,554	24,914	21,640	115.1
北海道	167	101	66	153.0	147	88	59	149.2	314	189	125	151.2
東北	225	133	92	144.6	206	129	77	167.5	431	262	169	155.0
関東	3,314	1,941	1,373	141.4	4,652	2,512	2,140	117.4	7,966	4,453	3,513	126.8
中部	963	571	392	145.7	1,130	677	453	149.4	2,093	1,248	845	147.7
近畿	1,896	1,079	817	132.1	2,251	1,209	1,042	116.0	4,147	2,288	1,859	123.1
中国	1,245	738	507	145.6	1,213	704	509	138.3	2,458	1,442	1,016	141.9
四国	416	218	198	110.1	398	217	181	119.9	814	435	379	114.8
九州	10,116	5,658	4,458	126.9	11,761	6,226	5,535	112.5	21,877	11,884	9,993	118.9
国外	3,636	1,557	2,079	74.9	2,818	1,156	1,662	69.6	6,454	2,713	3,741	72.5

	実数			割合								
	転入-転出			転入者			転出者			転出入計		
	総数	男	女	総数	男	女	総数	男	女	総数	男	女
総数	-2,598	-922	-1,676	100.0	100.0	100.0	100.0	100.0	100.0	100.0	100.0	100.0
北海道	20	13	7	0.8	0.8	0.7	0.6	0.7	0.5	0.7	0.8	0.6
東北	19	4	15	1.0	1.1	0.9	0.8	1.0	0.7	0.9	1.1	0.8
関東	-1,338	-571	-767	15.1	16.2	13.8	18.9	19.4	18.4	17.1	17.9	16.2
中部	-167	-106	-61	4.4	4.8	3.9	4.6	5.2	3.9	4.5	5.0	3.9
近畿	-355	-130	-225	8.6	9.0	8.2	9.2	9.4	8.9	8.9	9.2	8.6
中国	32	34	-2	5.7	6.2	5.1	4.9	5.4	4.4	5.3	5.8	4.7
四国	18	1	17	1.9	1.8	2.0	1.6	1.7	1.6	1.7	1.7	1.8
九州	-1,645	-568	-1,077	46.0	47.2	44.7	47.9	48.2	47.5	47.0	47.7	46.2
国外	818	401	417	16.5	13.0	20.8	11.5	8.9	14.3	13.9	10.9	17.3

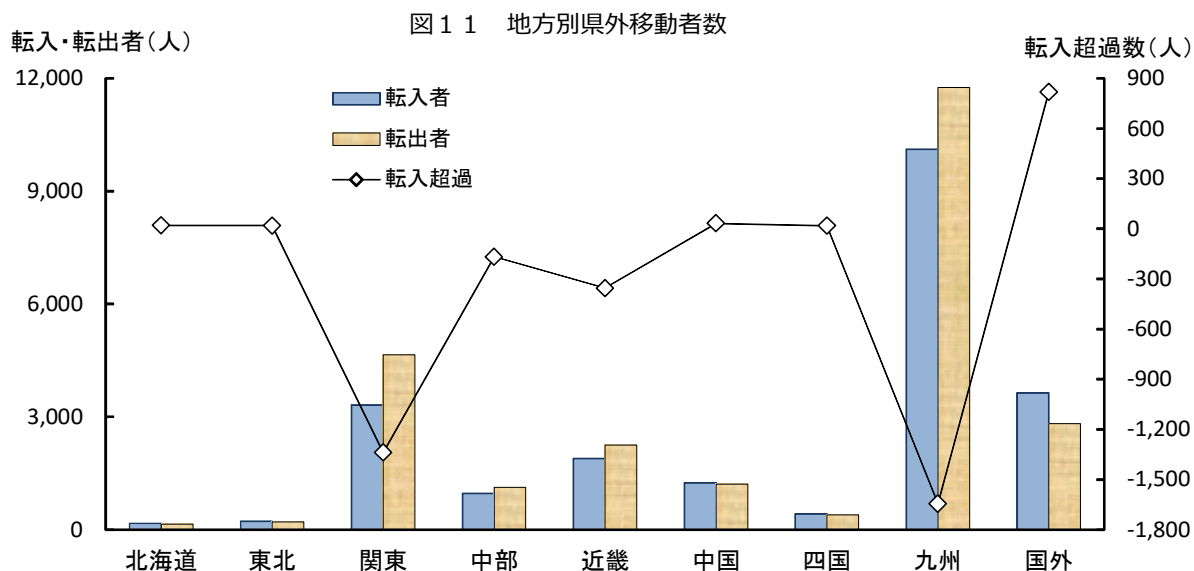
※転入・転出者は前住地及び転出先不明者を含まない。県外転出取消者を含まない。

5 市町村別移動者数

■ 総移動率の高い玖珠町、由布市、別府市

年間の移動者数を市町村別にみると、大分市（29,835人）、別府市（10,958人）、中津市（6,459人）で移動者が多い。最も少ないのは姫島村（73人）である。

総移動率をみると、玖珠町（10.76%）、由布市（10.17%）、別府市（9.17%）で高くなっている。最も低いのは姫島村（3.99%）である。

市町村別の移動率を県内・県外別にみると、県内移動率では由布市（5.30%）で最も高く、日田市（1.69%）が最も低い。

県外移動率では玖珠町（6.70%）が最も高く、姫島村（1.09%）が最も低い。 [表15]

■ 転入超過は3市

転入と転出（前住地不明者及び転出先不明者を除く）の差（転入-転出）を市町村別にみると、大分市（67人）、豊後高田市（49人）、由布市（21人）の3市で転入超過となっており、日田市（△499人）、玖珠町（△390人）、佐伯市（△380）など15市町村で転出超過となっている。

さらに県内・県外移動でみると、県内移動では大分市（1,316人）、中津市（120人）、由布市（81人）、日出町（17人）の4市町で転入超過となっており、佐伯市（△257人）、津久見市（△196人）、竹田市（△183人）など14市町村で転出超過となっている。

県外移動では、豊後高田市（73人）、別府市（52人）、竹田市（20人）、杵築市（7人）の4市で転入超過となっており、大分市（△1,249人）、日田市（△428人）、玖珠町（△347人）など14市町村で転出超過となっている。 [表15]

表 1 5 市町村別移動者数

単位:人、%

	移動者 総数	県内移動者				県外移動者				転入超過数			移動率			
		転入者	人口 性比	転出者	人口 性比	転入者	人口 性比	転出者	人口 性比	総数	県内 移動	県外 移動	総移 動率	県内 移動率	県外 移動率	純移 動率
県計	77,987	15,484	100.2	15,484	100.2	21,978	120.2	24,576	110.8	-2,598	-	-2,598	6.82	2.71	4.07	-0.23
市部	73,520	14,373	99.7	14,268	100.5	21,141	119.6	23,310	110.0	-2,064	105	-2,169	6.75	2.63	4.08	-0.19
町村部	4,467	1,111	107.3	1,216	96.4	837	134.5	1,266	127.3	-534	-105	-429	8.33	4.34	3.92	-1.00
大分市	29,835	5,570	98.5	4,254	105.9	9,270	126.6	10,519	118.3	67	1,316	-1,249	6.24	2.05	4.14	0.01
別府市	10,958	1,903	83.9	2,014	95.5	3,529	105.1	3,477	99.4	-59	-111	52	9.17	3.28	5.87	-0.05
中津市	6,459	1,026	114.6	906	107.3	2,185	173.8	2,319	139.6	-14	120	-134	7.78	2.33	5.42	-0.02
日田市	3,976	505	116.7	576	117.4	1,215	100.2	1,643	94.9	-499	-71	-428	6.22	1.69	4.47	-0.78
佐伯市	3,372	678	110.6	935	87.8	817	128.2	940	110.3	-380	-257	-123	4.89	2.34	2.55	-0.55
臼杵市	2,030	590	94.7	608	88.2	357	121.7	467	109.4	-128	-18	-110	5.47	3.23	2.22	-0.34
津久見市	868	191	96.9	387	80.0	118	140.8	169	79.8	-247	-196	-51	5.18	3.45	1.71	-1.47
竹田市	1,415	284	113.5	467	95.4	340	81.8	320	72.0	-163	-183	20	6.75	3.58	3.15	-0.78
豊後高田市	1,726	356	132.7	380	111.1	527	64.2	454	68.1	49	-24	73	7.74	3.30	4.40	0.22
杵築市	2,092	562	97.2	699	105.0	418	122.3	411	125.8	-130	-137	7	7.20	4.34	2.85	-0.45
宇佐市	3,421	749	101.3	833	101.7	878	112.6	936	89.5	-142	-84	-58	6.27	2.90	3.33	-0.26
豊後大野市	2,171	633	105.5	790	93.2	308	79.1	405	82.4	-254	-157	-97	6.27	4.11	2.06	-0.73
由布市	3,397	925	95.6	844	97.7	779	96.7	839	101.7	21	81	-60	10.17	5.30	4.85	0.06
国東市	1,800	401	99.5	575	110.6	400	145.4	411	111.9	-185	-174	-11	6.65	3.60	2.99	-0.68
姫島村	73	19	533.3	34	277.8	2	100.0	18	157.1	-31	-15	-16	3.99	2.90	1.09	-1.69
日出町	2,199	721	107.8	704	91.3	376	112.4	396	105.2	-3	17	-20	7.85	5.09	2.76	-0.01
九重町	609	101	83.6	165	79.3	139	127.9	185	88.8	-110	-64	-46	6.73	2.94	3.58	-1.22
玖珠町	1,586	270	106.1	313	108.7	320	168.9	667	157.5	-390	-43	-347	10.76	3.96	6.70	-2.65

※移動者総数は前住地不明者及び転出先不明者を含む。県外転出取消者を含まない。

6 年齢別移動者数

■ 20～24歳の総移動率が最も高い

移動者を年齢（5歳階級）別にみると、20～24歳が移動者総数13,596人で最も多く、総移動率は29.13%である。

純移動率（P3「用語の説明」参照）をみると、15～19歳及び55～64歳の年齢層で転入超過になっているが、全体では転出超過（△0.24%）の状況である。〔図12、表16〕

■ 県内移動者・県外移動者ともに20歳代の移動が多い

年齢別の移動者を県内、県外別にみると、県内移動、県外移動ともに、20歳代の移動者が多い。県内移動者数は25～29歳が2,669人（移動率5.93%）で最も多く、県外移動者数は20～24歳が11,139人（移動率23.87%）で最も多い。〔表16〕

図 1 2 年齢別移動率



表 1 6 年齢別移動者数

単位:人、%

年齢	移動者 総数	移 動 者											
		県内移動者				県外移動者							
		総数	男	女	人口性比	転入者				転出者			
総数	男					女	人口性比	総数	男	女	人口性比		
総数	62,503	15,484	7,749	7,735	100.2	22,163	12,105	10,058	120.4	24,856	13,033	11,823	110.2
0～4歳	3,845	1,159	589	570	103.3	1,316	675	641	105.3	1,370	681	689	98.8
5～9歳	2,061	490	247	243	101.6	763	387	376	102.9	808	427	381	112.1
10～14歳	1,070	299	156	143	109.1	316	156	160	97.5	455	214	241	88.8
15～19歳	5,137	979	569	410	138.8	2,129	1,144	985	116.1	2,029	1,193	836	142.7
20～24歳	13,596	2,457	1,139	1,318	86.4	4,626	2,555	2,071	123.4	6,513	3,242	3,271	99.1
25～29歳	9,975	2,669	1,288	1,381	93.3	3,400	1,787	1,613	110.8	3,906	2,068	1,838	112.5
30～34歳	7,161	1,943	937	1,006	93.1	2,507	1,340	1,167	114.8	2,711	1,371	1,340	102.3
35～39歳	4,911	1,239	668	571	117.0	1,817	939	878	106.9	1,855	986	869	113.5
40～44歳	3,692	964	533	431	123.7	1,319	780	539	144.7	1,409	770	639	120.5
45～49歳	2,814	695	377	318	118.6	1,033	659	374	176.2	1,086	652	434	150.2
50～54歳	1,987	525	298	227	131.3	712	475	237	200.4	750	461	289	159.5
55～59歳	1,526	442	261	181	144.2	600	356	244	145.9	484	315	169	186.4
60～64歳	1,290	380	206	174	118.4	549	335	214	156.5	361	221	140	157.9
65歳以上	3,438	1,243	481	762	63.1	1,076	517	559	92.5	1,119	432	687	62.9

年齢	移 動 者								移 動 率					
	県外移動者								総移 動率	県内 移動率	県外 移動率	転入率	転出率	純移 動率
	転入・転出計				転入-転出									
	総数	男	女	人口性比	総数	男	女							
総数	47,019	25,138	21,881	114.9	-2,693	-928	-1,765	5.47	1.35	4.11	1.94	2.17	-0.24	
0～4歳	2,686	1,356	1,330	102.0	-54	-6	-48	8.83	2.66	6.17	3.02	3.15	-0.12	
5～9歳	1,571	814	757	107.5	-45	-40	-5	4.31	1.02	3.28	1.59	1.69	-0.09	
10～14歳	771	370	401	92.3	-139	-58	-81	2.17	0.61	1.57	0.64	0.92	-0.28	
15～19歳	4,158	2,337	1,821	128.3	100	-49	149	9.59	1.83	7.76	3.98	3.79	0.19	
20～24歳	11,139	5,797	5,342	108.5	-1,887	-687	-1,200	29.13	5.26	23.87	9.91	13.95	-4.04	
25～29歳	7,306	3,855	3,451	111.7	-506	-281	-225	22.17	5.93	16.24	7.56	8.68	-1.12	
30～34歳	5,218	2,711	2,507	108.1	-204	-31	-173	12.89	3.50	9.39	4.51	4.88	-0.37	
35～39歳	3,672	1,925	1,747	110.2	-38	-47	9	7.69	1.94	5.75	2.85	2.91	-0.06	
40～44歳	2,728	1,550	1,178	131.6	-90	10	-100	4.95	1.29	3.66	1.77	1.89	-0.12	
45～49歳	2,119	1,311	808	162.3	-53	7	-60	3.79	0.94	2.85	1.39	1.46	-0.07	
50～54歳	1,462	936	526	177.9	-38	14	-52	3.05	0.81	2.24	1.09	1.15	-0.06	
55～59歳	1,084	671	413	162.5	116	41	75	2.22	0.64	1.57	0.87	0.70	0.17	
60～64歳	910	556	354	157.1	188	114	74	1.68	0.49	1.18	0.71	0.47	0.24	
65歳以上	2,195	949	1,246	76.2	-43	85	-128	0.94	0.34	0.60	0.29	0.31	-0.01	

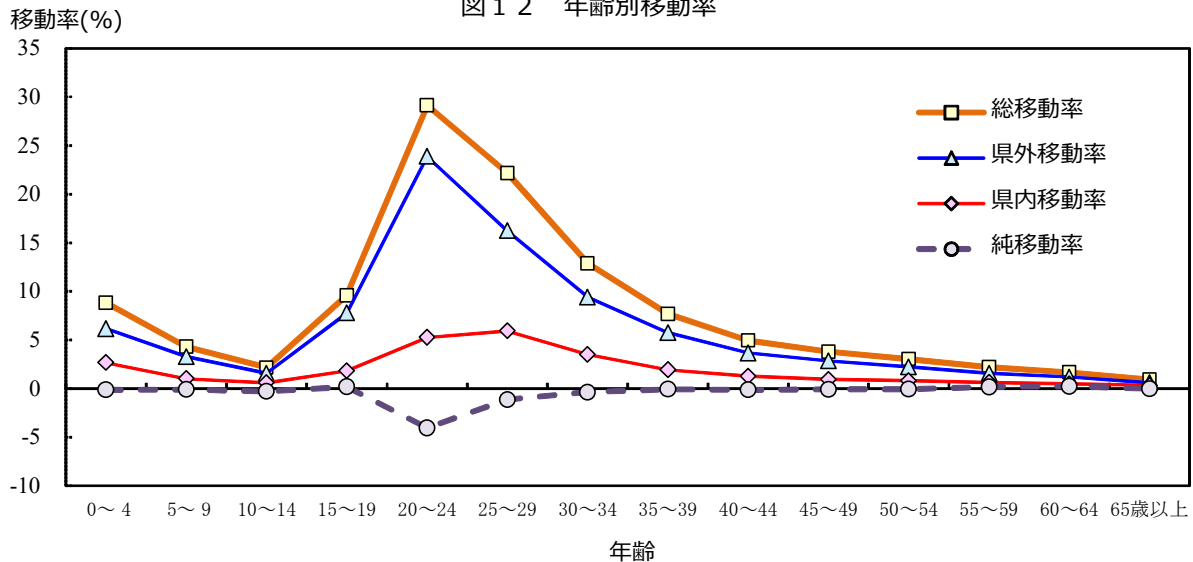
※転入・転出者は前住地不明者及び転出先不明者を含む。

統計表

第1表 市町村の人口動態

平成29年10月1日～平成30年9月30日

	《 総 数 》							《 男 》				《 女 》			
	人口増減	出生	死亡	自然増減	転入	転出	社会増減	出生	死亡	転入	転出	出生	死亡	転入	転出
県 計	-8,910	8,393	14,610	-6,217	37,755	40,448	-2,693	4,210	7,139	19,915	20,843	4,183	7,471	17,840	19,605
大 分 市	-424	4,088	4,419	-331	14,966	15,059	-93	2,040	2,275	8,022	8,016	2,048	2,144	6,944	7,043
別 府 市	-837	803	1,588	-785	5,456	5,508	-52	413	758	2,686	2,726	390	830	2,770	2,782
中 津 市	-378	671	1,058	-387	3,236	3,227	9	332	509	1,949	1,820	339	549	1,287	1,407
日 田 市	-1,044	453	1,003	-550	1,741	2,235	-494	229	486	894	1,121	224	517	847	1,114
佐 伯 市	-1,085	380	1,087	-707	1,497	1,875	-378	183	524	816	930	197	563	681	945
臼 杵 市	-607	172	649	-477	950	1,080	-130	88	306	486	533	84	343	464	547
津 久 見 市	-398	80	234	-154	313	557	-244	42	120	166	248	38	114	147	309
竹 田 市	-506	86	429	-343	626	789	-163	48	212	304	363	38	217	322	426
豊 後 高 田 市	-165	131	342	-211	887	841	46	61	162	412	386	70	180	475	455
杵 築 市	-400	204	476	-272	982	1,110	-128	95	231	509	587	109	245	473	523
宇 佐 市	-641	361	873	-512	1,649	1,778	-129	182	406	850	867	179	467	799	911
豊 後 大 野 市	-769	172	672	-500	951	1,220	-269	76	306	461	570	96	366	490	650
由 布 市	-232	266	527	-261	1,715	1,686	29	155	253	842	842	111	274	873	844
国 東 市	-542	123	485	-362	810	990	-180	56	225	438	523	67	260	372	467
姫 島 村	-61	9	39	-30	21	52	-31	6	13	18	36	3	26	3	16
日 出 町	-60	238	293	-55	1,098	1,103	-5	124	142	574	541	114	151	524	562
九 重 町	-207	57	173	-116	259	350	-91	24	82	143	160	33	91	116	190
玖 珠 町	-554	99	263	-164	598	988	-390	56	129	345	574	43	134	253	414

第2表 市町村の月別・男女別出生児数

平成29年10月1日～平成30年9月30日

	10月			11月			12月			1月			2月			3月			4月			5月			6月			7月			8月			9月			合計		
	計	男	女	計	男	女	計	男	女	計	男	女	計	男	女	計	男	女	計	男	女	計	男	女	計	男	女	計	男	女	計	男	女	計	男	女	計	男	女
県計	752	364	388	742	383	359	724	375	349	757	371	386	694	357	337	656	334	322	602	280	322	746	355	391	636	322	314	707	349	358	735	375	360	642	345	297	8,393	4,210	4,183
大分市	364	177	187	377	192	185	343	186	157	370	186	184	337	164	173	306	174	132	288	136	152	389	169	220	296	140	156	326	161	165	362	169	193	330	186	144	4,088	2,040	2,048
別府市	75	33	42	68	34	34	76	38	38	64	27	37	66	35	31	72	39	33	53	22	31	68	39	29	69	40	29	71	40	31	70	41	29	51	25	26	803	413	390
中津市	48	27	21	54	22	32	64	35	29	76	30	46	61	34	27	56	22	34	55	29	26	56	29	27	50	27	23	41	25	16	69	34	35	41	18	23	671	332	339
日田市	29	13	16	48	22	26	39	18	21	44	26	18	36	16	20	42	19	23	36	18	18	48	28	20	37	19	18	38	18	20	25	13	12	31	19	12	453	229	224
佐伯市	36	14	22	34	17	17	40	16	24	32	20	12	35	20	15	26	13	13	21	9	12	31	17	14	22	6	16	42	19	23	37	20	17	24	12	12	380	183	197
臼杵市	17	10	7	13	7	6	12	8	4	13	8	5	18	7	11	16	7	9	15	3	12	16	8	8	9	5	4	13	4	9	12	9	3	18	12	6	172	88	84
津久見市	10	5	5	4	2	2	5	4	1	7	4	3	7	1	6	4	2	2	7	3	4	8	3	5	9	5	4	8	7	1	4	3	1	7	3	4	80	42	38
竹田市	12	6	6	12	6	6	8	3	5	7	4	3	9	5	4	6	3	3	6	3	3	7	5	2	5	3	2	4	3	1	6	4	2	4	3	1	86	48	38
豊後高田市	15	7	8	14	9	5	9	3	6	16	6	10	11	7	4	7	1	6	7	3	4	9	5	4	11	8	3	13	4	9	8	3	5	11	5	6	131	61	70
杵築市	21	6	15	11	6	5	18	7	11	19	8	11	17	11	6	13	5	8	11	6	5	13	5	8	18	9	9	21	9	12	23	15	8	19	8	11	204	95	109
宇佐市	30	16	14	33	18	15	33	16	17	32	8	24	27	14	13	25	10	15	22	12	10	32	16	16	36	20	16	33	19	14	32	16	16	26	17	9	361	182	179
豊後大野市	20	7	13	14	8	6	11	4	7	12	5	7	11	5	6	18	7	11	15	3	12	10	4	6	21	10	11	12	6	6	18	13	5	10	4	6	172	76	96
由布市	26	17	9	15	9	6	24	14	10	21	16	5	25	17	8	21	13	8	18	9	9	24	11	13	23	13	10	23	13	10	19	11	8	27	12	15	266	155	111
国東市	16	11	5	6	6	0	8	4	4	11	4	7	11	7	4	5	1	4	12	5	7	12	3	9	9	3	6	14	5	9	10	4	6	9	3	6	123	56	67
姫島村	2	2	0	0	0	0	0	0	0	0	0	0	3	2	1	0	0	0	0	0	0	0	0	0	0	0	0	1	1	0	1	0	1	2	1	1	9	6	3
日出町	18	8	10	21	11	10	16	8	8	21	12	9	15	10	5	22	13	9	21	11	10	13	7	6	13	8	5	30	10	20	30	15	15	18	11	7	238	124	114
九重町	2	0	2	8	6	2	9	5	4	3	0	3	2	0	2	4	1	3	5	3	2	4	2	2	3	2	1	9	1	8	3	0	3	5	4	1	57	24	33
玖珠町	11	5	6	10	8	2	9	6	3	9	7	2	3	2	1	13	4	9	10	5	5	6	4	2	5	4	1	8	4	4	6	5	1	9	2	7	99	56	43

第3表 市町村の月別・男女別死亡者数

平成29年10月1日～平成30年9月30日

	10月			11月			12月			1月			2月			3月			4月			5月			6月			7月			8月			9月			合計		
	計	男	女	計	男	女	計	男	女	計	男	女	計	男	女	計	男	女	計	男	女	計	男	女	計	男	女	計	男	女	計	男	女	計	男	女	計	男	女
県計	1,232	597	635	1,246	599	647	1,275	635	640	1,589	797	792	1,399	662	737	1,252	620	632	1,138	535	603	1,223	600	623	1,012	513	499	1,115	567	548	1,114	546	568	1,015	468	547	14,610	7,139	7,471
大分市	388	197	191	374	201	173	387	198	189	508	261	247	434	220	214	374	195	179	338	166	172	340	175	165	308	159	149	348	190	158	334	171	163	286	142	144	4,419	2,275	2,144
別府市	116	52	64	141	60	81	144	73	71	184	96	88	137	62	75	147	70	77	129	60	69	135	64	71	115	60	55	102	51	51	122	60	62	116	50	66	1,588	758	830
中津市	87	39	48	81	41	40	88	41	47	128	65	63	98	52	46	101	53	48	69	30	39	90	49	41	76	30	46	83	37	46	81	34	47	76	38	38	1,058	509	549
日田市	75	28	47	105	45	60	82	48	34	105	44	61	95	49	46	103	50	53	75	30	45	82	45	37	75	46	29	80	45	35	66	31	35	60	25	35	1,003	486	517
佐伯市	95	48	47	90	44	46	97	41	56	105	59	46	97	47	50	105	48	57	91	37	54	92	45	47	83	43	40	76	38	38	77	38	39	79	36	43	1,087	524	563
臼杵市	56	30	26	59	25	34	47	22	25	61	28	33	67	29	38	63	27	36	51	24	27	48	24	24	41	24	17	54	28	26	56	29	27	46	16	30	649	306	343
津久見市	20	13	7	20	10	10	19	10	9	27	15	12	23	7	16	17	6	11	25	10	15	15	11	4	13	6	7	22	15	7	18	11	7	15	6	9	234	120	114
竹田市	36	21	15	35	19	16	45	18	27	45	23	22	36	20	16	32	14	18	27	17	10	42	16	26	35	19	16	34	12	22	36	21	15	26	12	14	429	212	217
豊後高田市	34	15	19	23	7	16	32	14	18	40	23	17	30	16	14	27	16	11	23	13	10	36	16	20	18	10	8	25	8	17	33	12	21	21	12	9	342	162	180
杵築市	43	19	24	34	13	21	47	17	30	46	23	23	61	30	31	33	20	13	44	16	28	34	18	16	24	13	11	34	19	15	40	25	15	36	18	18	476	231	245
宇佐市	68	33	35	77	38	39	67	38	29	100	44	56	84	32	52	64	30	34	66	28	38	91	44	47	64	33	31	63	24	39	72	33	39	57	29	28	873	406	467
豊後大野市	60	29	31	48	23	25	66	32	34	73	36	37	63	24	39	48	27	21	59	22	37	48	21	27	49	18	31	59	31	28	37	16	21	62	27	35	672	306	366
由布市	54	24	30	48	21	27	41	18	23	38	15	23	56	23	33	34	21	13	49	30	19	47	24	23	35	12	23	52	32	20	40	20	20	33	13	20	527	253	274
国東市	42	19	23	43	21	22	41	25	16	49	19	30	40	17	23	40	13	27	31	18	13	48	20	28	29	15	14	32	15	17	47	22	25	43	21	22	485	225	260
姫島村	1	0	1	4	0	4	2	1	1	4	1	3	7	3	4	4	2	2	5	2	3	4	1	3	1	1	0	3	1	2	1	0	1	3	1	2	39	13	26
日出町	27	13	14	31	17	14	28	19	9	29	17	12	28	11	17	21	5	16	24	13	11	26	11	15	19	8	11	17	12	5	21	9	12	22	7	15	293	142	151
九重町	14	8	6	12	4	8	19	8	11	17	12	5	13	5	8	18	11	7	10	5	5	16	5	11	15	11	4	14	4	10	14	5	9	11	4	7	173	82	91
玖珠町	16	9	7	21	10	11	23	12	11	30	16	14	30	15	15	21	12	9	22	14	8	29	11	18	12	5	7	17	5	12	19	9	10	23	11	12	263	129	134

第4表 市町村の月別・男女別転入者数

平成29年10月1日～平成30年9月30日

	10月			11月			12月			1月			2月			3月			4月			5月			6月			7月			8月			9月			合計		
	計	男	女	計	男	女	計	男	女	計	男	女	計	男	女	計	男	女	計	男	女	計	男	女	計	男	女	計	男	女	計	男	女	計	男	女	計	男	女
県計	2,503	1,306	1,197	2,003	1,038	965	2,251	1,163	1,088	2,184	1,145	1,039	2,123	1,140	983	6,945	3,728	3,217	6,563	3,555	3,008	2,604	1,360	1,244	2,103	1,106	997	2,609	1,391	1,218	2,782	1,419	1,363	3,085	1,564	1,521	37,755	19,915	17,840
大分市	996	533	463	746	406	340	839	427	412	840	449	391	803	428	375	3,020	1,612	1,408	2,894	1,602	1,292	1,048	569	479	799	424	375	1,003	525	478	1,037	554	483	941	493	448	14,966	8,022	6,944
別府市	299	149	150	252	129	123	287	141	146	225	119	106	234	115	119	831	404	427	1,073	539	534	296	139	157	302	147	155	365	222	143	298	141	157	994	441	553	5,456	2,686	2,770
中津市	262	171	91	200	121	79	176	113	63	213	130	83	207	141	66	558	310	248	413	244	169	244	141	103	189	111	78	222	136	86	292	165	127	260	166	94	3,236	1,949	1,287
日田市	114	60	54	79	39	40	99	51	48	114	66	48	82	46	36	298	158	140	368	193	175	131	59	72	87	40	47	123	57	66	145	70	75	101	55	46	1,741	894	847
佐伯市	75	41	34	83	41	42	90	44	46	93	54	39	107	48	59	284	165	119	259	137	122	116	61	55	99	53	46	100	47	53	101	64	37	90	61	29	1,497	816	681
臼杵市	67	28	39	56	29	27	69	18	51	54	29	25	58	32	26	184	103	81	143	72	71	67	34	33	50	26	24	71	38	33	58	30	28	73	47	26	950	486	464
津久見市	24	11	13	15	8	7	26	11	15	25	12	13	18	11	7	42	23	19	43	25	18	31	17	14	21	16	5	23	10	13	27	14	13	18	8	10	313	166	147
竹田市	40	12	28	48	19	29	30	15	15	34	19	15	44	26	18	100	54	46	106	50	56	46	26	20	36	21	15	47	20	27	51	23	28	44	19	25	626	304	322
豊後高田市	84	34	50	57	18	39	65	26	39	61	24	37	71	41	30	113	66	47	107	58	49	66	39	27	44	23	21	84	32	52	72	30	42	63	21	42	887	412	475
杵築市	52	23	29	58	30	28	88	49	39	90	42	48	76	46	30	194	110	84	116	60	56	67	34	33	60	28	32	57	30	27	65	32	33	59	25	34	982	509	473
宇佐市	105	52	53	106	52	54	133	79	54	86	45	41	116	65	51	274	146	128	242	140	102	112	60	52	80	38	42	107	60	47	189	56	133	99	57	42	1,649	850	799
豊後大野市	88	40	48	56	24	32	50	24	26	78	23	55	53	19	34	144	76	68	204	122	82	62	34	28	42	21	21	63	24	39	57	32	25	54	22	32	951	461	490
由布市	105	44	61	87	36	51	82	48	34	96	43	53	98	46	52	360	182	178	246	132	114	125	52	73	93	50	43	138	62	76	170	93	77	115	54	61	1,715	842	873
国東市	49	27	22	48	28	20	54	29	25	53	27	26	44	18	26	179	119	60	131	71	60	52	20	32	40	22	18	42	23	19	62	33	29	56	21	35	810	438	372
姫島村	0	0	0	0	0	0	1	1	0	4	4	0	2	1	1	4	3	1	5	5	0	1	1	0	0	0	0	1	1	0	2	2	0	1	0	1	21	18	3
日出町	97	58	39	74	40	34	100	48	52	66	32	34	72	33	39	199	110	89	120	55	65	74	43	31	74	42	32	73	37	36	87	40	47	62	36	26	1,098	574	524
九重町	10	3	7	15	6	9	35	26	9	10	3	7	13	9	4	36	17	19	27	17	10	18	9	9	31	18	13	17	7	10	26	15	11	21	13	8	259	143	116
玖珠町	36	20	16	23	12	11	27	13	14	42	24	18	25	15	10	125	70	55	66	33	33	48	22	26	56	26	30	73	60	13	43	25	18	34	25	9	598	345	253

第5表 市町村の月別・男女別転出者数

平成29年10月1日～平成30年9月30日

	10月			11月			12月			1月			2月			3月			4月			5月			6月			7月			8月			9月			合計		
	計	男	女	計	男	女	計	男	女	計	男	女	計	男	女	計	男	女	計	男	女	計	男	女	計	男	女	計	男	女	計	男	女	計	男	女	計	男	女
県計	2,297	1,152	1,145	2,013	993	1,020	2,216	1,136	1,080	2,372	1,169	1,203	2,604	1,320	1,284	10,716	5,713	5,003	5,094	2,617	2,477	2,639	1,366	1,273	2,329	1,198	1,131	2,691	1,380	1,311	2,904	1,506	1,398	2,573	1,293	1,280	40,448	20,843	19,605
大分市	822	417	405	662	356	306	763	410	353	811	411	400	992	511	481	4,495	2,469	2,026	1,794	917	877	944	525	419	820	459	361	973	502	471	1,071	558	513	912	481	431	15,059	8,016	7,043
別府市	299	148	151	299	123	176	331	166	165	328	168	160	414	207	207	1,274	663	611	487	241	246	350	180	170	306	151	155	485	234	251	454	220	234	481	225	256	5,508	2,726	2,782
中津市	199	116	83	174	101	73	190	112	78	167	100	67	180	110	70	784	416	368	468	272	196	235	122	113	227	123	104	207	128	79	194	112	82	202	108	94	3,227	1,820	1,407
日田市	98	46	52	104	49	55	83	40	43	140	69	71	129	56	73	639	322	317	349	182	167	148	84	64	132	62	70	120	61	59	161	81	80	132	69	63	2,235	1,121	1,114
佐伯市	124	66	58	84	34	50	96	53	43	109	48	61	98	45	53	475	246	229	327	163	164	114	49	65	109	46	63	101	58	43	135	65	70	103	57	46	1,875	930	945
臼杵市	56	34	22	69	36	33	67	29	38	70	29	41	56	25	31	236	114	122	161	77	84	92	53	39	64	27	37	77	45	32	78	40	38	54	24	30	1,080	533	547
津久見市	36	16	20	30	13	17	50	21	29	32	10	22	36	15	21	95	44	51	96	48	48	33	15	18	40	20	20	37	15	22	33	17	16	39	14	25	557	248	309
竹田市	60	16	44	34	16	18	43	16	27	58	27	31	54	27	27	166	91	75	143	68	75	50	28	22	36	10	26	45	23	22	59	26	33	41	15	26	789	363	426
豊後高田市	53	22	31	60	22	38	57	25	32	60	31	29	52	21	31	172	84	88	120	58	62	63	22	41	59	34	25	37	16	21	56	29	27	52	22	30	841	386	455
杵築市	50	29	21	64	31	33	97	58	39	84	40	44	97	52	45	181	92	89	130	71	59	82	40	42	66	34	32	72	43	29	105	52	53	82	45	37	1,110	587	523
宇佐市	128	70	58	81	46	35	89	32	57	147	80	67	104	54	50	440	206	234	217	124	93	127	60	67	100	58	42	152	48	104	108	53	55	85	36	49	1,778	867	911
豊後大野市	78	39	39	76	33	43	52	26	26	74	30	44	101	51	50	305	141	164	167	80	87	74	34	40	66	28	38	78	37	41	69	36	33	80	35	45	1,220	570	650
由布市	132	56	76	104	50	54	94	42	52	89	35	54	99	51	48	425	223	202	177	97	80	108	52	56	114	51	63	106	62	44	129	69	60	109	54	55	1,686	842	844
国東市	54	24	30	59	31	28	61	34	27	68	31	37	61	35	26	221	119	102	161	79	82	71	38	33	54	24	30	53	32	21	61	36	25	66	40	26	990	523	467
姫島村	7	3	4	1	1	0	2	2	0	3	2	1	0	0	0	13	11	2	13	10	3	3	2	1	1	0	1	3	3	0	2	1	1	4	1	3	52	36	16
日出町	62	25	37	61	25	36	74	33	41	66	29	37	69	33	36	228	125	103	170	80	90	79	37	42	68	37	31	73	38	35	85	45	40	68	34	34	1,103	541	562
九重町	20	12	8	19	9	10	37	17	20	25	13	12	17	7	10	89	45	44	38	13	25	20	8	12	29	11	18	20	9	11	16	8	8	20	8	12	350	160	190
玖珠町	19	13	6	32	17	15	30	20	10	41	16	25	45	20	25	478	302	176	76	37	39	46	17	29	38	23	15	52	26	26	88	58	30	43	25	18	988	574	414

第6表 市町村の男女別・県内県外別転入・転出者数

平成29年10月1日～平成30年9月30日

	移動者 総数	《 県 内 》						《 県 外 》						不 明	
		【 転 入 】			【 転 出 】			【 転 入 】			【 転 出 】			【 転 入 】	【 転 出 】
		計	男	女	計	男	女	計	男	女	計	男	女		
県 計	77,987	15,484	7,749	7,735	15,484	7,749	7,735	21,978	11,996	9,982	24,576	12,918	11,658	185	280
大 分 市	29,835	5,570	2,764	2,806	4,254	2,188	2,066	9,270	5,179	4,091	10,519	5,701	4,818	31	191
別 府 市	10,958	1,903	868	1,035	2,014	984	1,030	3,529	1,808	1,721	3,477	1,733	1,744	21	14
中 津 市	6,459	1,026	548	478	906	469	437	2,185	1,387	798	2,319	1,351	968	23	0
日 田 市	3,976	505	272	233	576	311	265	1,215	608	607	1,643	800	843	21	16
佐 伯 市	3,372	678	356	322	935	437	498	817	459	358	940	493	447	2	0
臼 杵 市	2,030	590	287	303	608	285	323	357	196	161	467	244	223	3	5
津 久 見 市	868	191	94	97	387	172	215	118	69	49	169	75	94	3	0
竹 田 市	1,415	284	151	133	467	228	239	340	153	187	320	134	186	2	2
豊 後 高 田 市	1,726	356	203	153	380	200	180	527	206	321	454	184	270	3	6
杵 築 市	2,092	562	277	285	699	358	341	418	230	188	411	229	182	2	0
宇 佐 市	3,421	749	377	372	833	420	413	878	465	413	936	442	494	19	6
豊 後 大 野 市	2,171	633	325	308	790	381	409	308	136	172	405	183	222	10	25
由 布 市	3,397	925	452	473	844	417	427	779	383	396	839	423	416	9	1
国 東 市	1,800	401	200	201	575	302	273	400	237	163	411	217	194	9	4
姫 島 村	73	19	16	3	34	25	9	2	2	0	18	11	7	0	0
日 出 町	2,199	721	374	347	704	336	368	376	199	177	396	203	193	0	2
九 重 町	609	101	46	55	165	73	92	139	78	61	185	87	98	19	0
玖 珠 町	1,586	270	139	131	313	163	150	320	201	119	667	408	259	8	8

第7表 市町村の全国ブロック別転入・転出者数

平成29年10月1日～平成30年9月30日

	転入者											転出者										
	総数	北海道	東北	関東	中部	近畿	中国	四国	九州	国外	不明	総数	北海道	東北	関東	中部	近畿	中国	四国	九州	国外	不明
県計	22,163	167	225	3,314	963	1,896	1,245	416	10,116	3,636	185	24,856	147	206	4,652	1,130	2,251	1,213	398	11,761	2,818	280
大分市	9,301	43	111	1,553	400	850	530	213	4,549	1,021	31	10,710	57	115	2,316	492	1,043	560	232	5,212	492	191
別府市	3,550	38	30	443	108	228	108	62	1,090	1,422	21	3,491	30	17	652	129	292	112	52	1,079	1,114	14
中津市	2,208	6	17	245	97	186	173	35	1,213	213	23	2,319	7	20	319	109	210	146	16	1,331	161	0
日田市	1,236	5	14	168	41	67	70	13	662	175	21	1,659	8	6	231	97	103	59	20	995	124	16
佐伯市	819	3	10	143	56	79	76	22	343	85	2	940	3	3	180	42	93	64	15	432	108	0
臼杵市	360	1	1	75	20	46	31	8	129	46	3	472	0	2	86	29	45	36	11	175	83	5
津久見市	121	3	4	38	4	16	11	7	24	11	3	169	0	6	48	10	12	4	5	75	9	0
竹田市	342	1	9	53	12	44	10	2	149	60	2	322	1	3	47	17	24	14	3	144	67	2
豊後高田市	530	1	0	87	36	27	53	4	229	90	3	460	6	2	67	21	40	32	3	135	148	6
杵築市	420	4	2	68	10	62	21	9	183	59	2	411	2	4	97	17	49	25	3	175	39	0
宇佐市	897	9	6	115	52	83	43	13	399	158	19	942	1	7	165	43	90	38	7	417	168	6
豊後大野市	318	3	2	51	17	32	14	7	137	45	10	430	3	5	83	19	47	14	9	181	44	25
由布市	788	10	8	69	39	56	36	10	413	138	9	840	11	5	118	30	62	35	14	447	117	1
国東市	409	6	4	94	17	45	31	4	156	43	9	415	4	4	86	16	41	17	4	171	68	4
姫島村	2	0	0	1	0	0	0	0	1	0	0	18	0	0	4	1	1	0	0	12	0	0
日出町	376	3	3	71	19	41	19	4	192	24	0	398	5	6	78	17	48	27	3	178	34	2
九重町	158	4	0	21	11	8	6	0	61	28	19	185	2	0	18	16	21	14	0	105	9	0
玖珠町	328	27	4	19	24	26	13	3	186	18	8	675	7	1	57	25	30	16	1	497	33	8

第8表 市町村の都道府県別県外転入者数

平成29年10月1日～平成30年9月30日

	(合計)	大分市	別府市	中津市	日田市	佐伯市	臼杵市	津久見市	竹田市	豊後高田市	杵築市	宇佐市	豊後大野市	由布市	国東市	姫島村	日出町	九重町	玖珠町
全 国	22,163	9,301	3,550	2,208	1,236	819	360	121	342	530	420	897	318	788	409	2	376	158	328
北海道	167	43	38	6	5	3	1	3	1	1	4	9	3	10	6	0	3	4	27
青森県	34	21	6	2	0	0	1	0	1	0	0	0	0	2	0	0	1	0	0
岩手県	35	21	3	1	1	1	0	3	2	0	0	0	1	0	1	0	0	0	1
宮城県	71	29	9	9	0	7	0	1	4	0	1	4	0	2	3	0	0	0	2
秋田県	14	5	2	1	4	0	0	0	0	0	1	0	1	0	0	0	0	0	0
山形県	27	12	3	4	2	2	0	0	0	0	0	0	0	1	0	0	2	0	1
福島県	44	23	7	0	7	0	0	0	2	0	0	2	0	3	0	0	0	0	0
茨城県	127	52	8	12	9	6	4	4	2	13	2	1	2	3	7	0	1	0	1
栃木県	85	33	3	9	3	1	0	0	6	6	4	7	5	1	0	0	3	0	4
群馬県	59	18	6	17	1	1	0	0	0	2	1	7	0	3	0	0	3	0	0
埼玉県	377	176	41	25	18	24	14	13	12	13	7	9	5	3	8	0	6	0	3
千葉県	527	211	71	66	31	27	14	8	11	14	15	10	16	12	14	1	3	2	1
東京都	1,413	746	199	69	84	50	21	9	18	24	25	40	22	19	39	0	32	13	3
神奈川県	726	317	115	47	22	34	22	4	4	15	14	41	1	28	26	0	23	6	7
新潟県	50	22	7	5	3	3	1	0	1	0	0	1	2	3	0	0	2	0	0
富山県	35	16	7	8	0	1	0	0	0	0	0	1	1	0	0	0	0	1	0
石川県	48	21	4	6	0	1	1	0	0	4	0	2	1	3	3	0	1	0	1
福井県	23	7	5	0	7	4	0	0	0	0	0	0	0	0	0	0	0	0	0
山梨県	20	7	2	0	1	1	0	0	1	1	1	5	0	2	0	0	0	0	0
長野県	63	30	9	1	1	1	3	0	2	0	0	3	1	2	7	0	3	0	0
岐阜県	62	18	6	3	0	10	5	1	1	6	3	2	0	3	2	0	2	0	0
静岡県	167	55	20	16	11	7	0	1	1	1	0	10	1	19	0	0	6	3	16
愛知県	495	224	48	58	18	28	10	2	7	24	6	28	11	7	5	0	5	7	7
三重県	169	85	18	15	13	8	1	2	2	0	3	7	1	2	3	0	9	0	0
滋賀県	93	33	10	15	2	1	4	0	2	3	2	2	1	1	3	0	2	1	11
京都府	232	93	32	17	12	9	8	2	8	2	7	17	3	7	3	0	10	1	1
大阪府	845	394	102	78	19	41	19	6	21	12	28	38	19	26	22	0	14	3	3
兵庫県	413	190	56	43	14	13	6	5	6	6	14	13	7	13	13	0	2	3	9
奈良県	97	41	8	5	7	6	4	0	5	1	4	6	0	3	1	0	4	0	2
和歌山県	47	14	2	13	0	1	4	1	0	3	4	0	1	4	0	0	0	0	0
鳥取県	43	16	5	9	5	6	0	0	0	0	0	0	1	0	1	0	0	0	0
島根県	65	27	4	3	10	1	2	0	1	3	7	0	0	0	0	0	5	1	1
岡山県	232	106	27	25	13	14	1	4	1	11	0	3	1	12	7	0	4	0	3
広島県	528	223	34	73	21	44	22	2	5	32	7	25	3	14	9	0	6	5	3
山口県	377	158	38	63	21	11	6	5	3	7	7	15	9	10	14	0	4	0	6
徳島県	48	29	3	7	1	1	0	0	1	0	0	3	0	2	0	0	1	0	0
香川県	76	42	13	8	0	2	2	0	1	1	1	3	0	0	0	0	2	0	1
愛媛県	229	121	35	14	7	14	2	7	0	3	4	7	4	7	1	0	1	0	2
高知県	63	21	11	6	5	5	4	0	0	0	4	0	3	1	3	0	0	0	0
福岡県	5,635	2,344	553	909	471	166	70	17	75	127	81	253	67	237	75	1	86	28	75
佐賀県	471	200	55	43	45	7	6	0	7	7	9	12	7	31	11	0	13	6	12
長崎県	894	437	111	67	34	36	10	2	4	15	47	25	13	29	18	0	32	1	13
熊本県	1,168	491	137	95	55	37	22	3	44	50	19	49	21	45	19	0	15	19	47
宮崎県	963	582	104	52	20	61	5	1	7	9	13	23	18	28	15	0	16	2	7
鹿児島県	693	346	88	35	20	25	12	1	10	15	9	25	8	26	16	0	27	3	27
沖縄県	292	149	42	12	17	11	4	0	2	6	5	12	3	17	2	0	3	2	5
国 外	3,636	1,021	1,422	213	175	85	46	11	60	90	59	158	45	138	43	0	24	28	18
不 明	185	31	21	23	21	2	3	3	2	3	2	19	10	9	9	0	0	19	8

第9表 市町村の都道府県別県外転出者数

平成29年10月1日～平成30年9月30日

	(合計)	大分市	別府市	中津市	日田市	佐伯市	臼杵市	津久見市	竹田市	豊後高田市	杵築市	宇佐市	豊後大野市	由布市	国東市	姫島村	日出町	九重町	玖珠町
全 国	24,856	10,710	3,491	2,319	1,659	940	472	169	322	460	411	942	430	840	415	18	398	185	675
北海道	147	57	30	7	8	3	0	0	1	6	2	1	3	11	4	0	5	2	7
青森県	37	25	3	1	0	0	0	2	2	0	1	0	1	0	0	0	2	0	0
岩手県	34	18	3	3	0	1	0	4	0	0	0	1	1	3	0	0	0	0	0
宮城県	56	29	7	2	3	0	1	0	1	0	2	4	1	1	4	0	1	0	0
秋田県	17	8	1	4	0	1	1	0	0	0	1	0	0	0	0	0	0	0	1
山形県	17	11	0	1	2	0	0	0	0	1	0	0	0	1	0	0	1	0	0
福島県	45	24	3	9	1	1	0	0	0	1	0	2	2	0	0	0	2	0	0
茨城県	185	88	20	4	33	4	0	0	3	2	3	5	3	10	2	1	1	2	4
栃木県	120	55	7	5	16	0	6	0	3	0	6	8	4	4	4	0	2	0	0
群馬県	100	34	6	26	9	2	0	0	1	6	1	8	1	2	0	0	2	0	2
埼玉県	499	210	90	38	27	18	11	10	4	10	5	21	10	16	7	1	12	3	6
千葉県	592	299	84	27	28	27	19	6	6	9	16	17	8	5	10	0	13	5	13
東京都	2,168	1,136	321	129	87	90	37	17	19	22	35	72	40	51	42	2	38	6	24
神奈川県	988	494	124	90	31	39	13	15	11	18	31	34	17	30	21	0	10	2	8
新潟県	48	26	3	2	7	0	2	2	0	0	0	5	0	1	0	0	0	0	0
富山県	30	11	6	2	0	1	0	0	0	2	0	2	0	1	1	0	3	1	0
石川県	42	28	3	6	1	1	2	0	0	0	0	0	0	0	0	0	0	1	0
福井県	23	6	8	1	0	3	0	0	4	0	0	0	0	0	0	0	1	0	0
山梨県	22	11	4	0	1	1	0	1	0	1	1	0	0	1	1	0	0	0	0
長野県	96	22	11	2	41	3	0	1	3	0	4	1	0	4	0	0	4	0	0
岐阜県	41	23	4	3	4	0	0	0	1	1	2	1	1	0	1	0	0	0	0
静岡県	202	86	30	18	9	6	8	0	0	1	1	7	2	11	0	1	1	5	16
愛知県	626	279	60	75	34	27	17	6	9	16	9	27	16	12	13	0	8	9	9
三重県	135	85	7	7	3	3	2	2	1	5	6	3	0	3	6	0	2	0	0
滋賀県	107	45	14	15	6	2	0	1	2	2	6	3	0	4	0	1	2	3	1
京都府	304	119	59	24	16	14	5	2	7	2	6	17	6	10	3	0	11	3	0
大阪府	1,025	455	144	118	43	42	22	6	7	13	21	40	25	27	15	0	23	8	16
兵庫県	506	262	47	38	17	22	10	1	7	13	8	19	15	14	16	0	8	1	8
奈良県	120	56	12	2	12	4	5	0	0	5	2	7	1	3	0	0	2	6	3
和歌山県	54	21	9	6	6	6	1	0	0	0	0	1	0	1	1	0	0	0	2
鳥取県	36	15	4	1	5	1	0	0	1	1	0	1	5	1	0	0	0	0	1
島根県	68	35	4	6	4	3	3	0	1	3	1	4	2	0	1	0	0	1	0
岡山県	224	119	18	14	14	11	7	0	2	6	2	9	1	7	2	0	2	4	6
広島県	479	226	46	52	26	32	19	3	3	8	17	12	4	10	8	0	7	2	4
山口県	406	165	40	73	10	17	7	1	7	14	5	12	2	17	6	0	18	7	5
徳島県	33	19	5	3	3	0	0	0	0	1	0	0	0	0	0	0	1	0	1
香川県	98	46	20	5	6	7	5	1	2	0	2	1	1	1	0	0	1	0	0
愛媛県	195	127	24	8	7	4	5	1	1	2	0	3	0	11	1	0	1	0	0
高知県	72	40	3	0	4	4	1	3	0	0	1	3	8	2	3	0	0	0	0
福岡県	7,125	3,024	600	1,022	736	219	96	55	67	93	114	302	102	253	117	11	114	45	155
佐賀県	482	243	36	33	30	24	6	1	7	5	4	13	6	26	6	0	9	11	22
長崎県	846	316	75	66	54	21	15	3	5	4	22	13	5	32	6	0	8	13	188
熊本県	1,481	651	144	107	112	49	20	6	53	12	18	33	34	66	21	0	27	21	107
宮崎県	921	522	104	45	21	81	23	5	3	14	8	22	20	33	7	1	4	1	7
鹿児島県	638	341	76	44	31	24	13	5	7	4	7	22	9	23	10	0	8	4	10
沖縄県	268	115	44	14	11	14	2	0	2	3	2	12	5	14	4	0	8	10	8
国 外	2,818	492	1,114	161	124	108	83	9	67	148	39	168	44	117	68	0	34	9	33
不 明	280	191	14	0	16	0	5	0	2	6	0	6	25	1	4	0	2	0	8

第10表 市町村の主な前住地別県外転入者数

平成29年10月1日～平成30年9月30日

	総数	第1位			第2位			第3位			第4位			第5位		
		前住地	人数	割合	前住地	人数	割合	前住地	人数	割合	前住地	人数	割合	前住地	人数	割合
県計	22,163	福岡県	5,635	25.4%	国外	3,636	16.4%	東京都	1,413	6.4%	熊本県	1,168	5.3%	宮崎県	963	4.3%
大分市	9,301	福岡県	2,344	25.2%	国外	1,021	11.0%	東京都	746	8.0%	宮崎県	582	6.3%	熊本県	491	5.3%
別府市	3,550	国外	1,422	40.1%	福岡県	553	15.6%	東京都	199	5.6%	熊本県	137	3.9%	神奈川県	115	3.2%
中津市	2,208	福岡県	909	41.2%	国外	213	9.6%	熊本県	95	4.3%	大阪府	78	3.5%	広島県	73	3.3%
日田市	1,236	福岡県	471	38.1%	国外	175	14.2%	東京都	84	6.8%	熊本県	55	4.4%	佐賀県	45	3.6%
佐伯市	819	福岡県	166	20.3%	国外	85	10.4%	宮崎県	61	7.4%	東京都	50	6.1%	広島県	44	5.4%
臼杵市	360	福岡県	70	19.4%	国外	46	12.8%	神奈川県	22	6.1%	広島県	22	6.1%	熊本県	22	6.1%
津久見市	121	福岡県	17	14.0%	埼玉県	13	10.7%	国外	11	9.1%	東京都	9	7.4%	千葉県	8	6.6%
竹田市	342	福岡県	75	21.9%	国外	60	17.5%	熊本県	44	12.9%	大阪府	21	6.1%	東京都	18	5.3%
豊後高田市	530	福岡県	127	24.0%	国外	90	17.0%	熊本県	50	9.4%	広島県	32	6.0%	東京都	24	4.5%
杵築市	420	福岡県	81	19.3%	国外	59	14.0%	長崎県	47	11.2%	大阪府	28	6.7%	東京都	25	6.0%
宇佐市	897	福岡県	253	28.2%	国外	158	17.6%	熊本県	49	5.5%	神奈川県	41	4.6%	東京都	40	4.5%
豊後大野市	318	福岡県	67	21.1%	国外	45	14.2%	東京都	22	6.9%	熊本県	21	6.6%	大阪府	19	6.0%
由布市	788	福岡県	237	30.1%	国外	138	17.5%	熊本県	45	5.7%	佐賀県	31	3.9%	長崎県	29	3.7%
国東市	409	福岡県	75	18.3%	国外	43	10.5%	東京都	39	9.5%	神奈川県	26	6.4%	大阪府	22	5.4%
姫島村	2	千葉県	1	50.0%	福岡県	1	50.0%			--		--			--	
日出町	376	福岡県	86	22.9%	東京都	32	8.5%	長崎県	32	8.5%	鹿児島県	27	7.2%	国外	24	6.4%
九重町	158	福岡県	28	17.7%	国外	28	17.7%	熊本県	19	12.0%	不明	19	12.0%	東京都	13	8.2%
玖珠町	328	福岡県	75	22.9%	熊本県	47	14.3%	北海道	27	8.2%	鹿児島県	27	8.2%	国外	18	5.5%

第11表 市町村の主な転出先別県外転出者数

平成29年10月1日～平成30年9月30日

	総数	第1位			第2位			第3位			第4位			第5位		
		前住地	人数	割合	前住地	人数	割合	前住地	人数	割合	前住地	人数	割合	前住地	人数	割合
県計	24,856	福岡県	7,125	28.7%	国外	2,818	11.3%	東京都	2,168	8.7%	熊本県	1,481	6.0%	大阪府	1,025	4.1%
大分市	10,710	福岡県	3,024	28.2%	東京都	1,136	10.6%	熊本県	651	6.1%	宮崎県	522	4.9%	神奈川県	494	4.6%
別府市	3,491	国外	1,114	31.9%	福岡県	600	17.2%	東京都	321	9.2%	大阪府	144	4.1%	熊本県	144	4.1%
中津市	2,319	福岡県	1,022	44.1%	国外	161	6.9%	東京都	129	5.6%	大阪府	118	5.1%	熊本県	107	4.6%
日田市	1,659	福岡県	736	44.4%	国外	124	7.5%	熊本県	112	6.8%	東京都	87	5.2%	長崎県	54	3.3%
佐伯市	940	福岡県	219	23.3%	国外	108	11.5%	東京都	90	9.6%	宮崎県	81	8.6%	熊本県	49	5.2%
臼杵市	472	福岡県	96	20.3%	国外	83	17.6%	東京都	37	7.8%	宮崎県	23	4.9%	大阪府	22	4.7%
津久見市	169	福岡県	55	32.5%	東京都	17	10.1%	神奈川県	15	8.9%	埼玉県	10	5.9%	国外	9	5.3%
竹田市	322	福岡県	67	20.8%	国外	67	20.8%	熊本県	53	16.5%	東京都	19	5.9%	神奈川県	11	3.4%
豊後高田市	460	国外	148	32.2%	福岡県	93	20.2%	東京都	22	4.8%	神奈川県	18	3.9%	愛知県	16	3.5%
杵築市	411	福岡県	114	27.7%	国外	39	9.5%	東京都	35	8.5%	神奈川県	31	7.5%	長崎県	22	5.4%
宇佐市	942	福岡県	302	32.1%	国外	168	17.8%	東京都	72	7.6%	大阪府	40	4.2%	神奈川県	34	3.6%
豊後大野市	430	福岡県	102	23.7%	国外	44	10.2%	東京都	40	9.3%	熊本県	34	7.9%	大阪府	25	5.8%
由布市	840	福岡県	253	30.1%	国外	117	13.9%	熊本県	66	7.9%	東京都	51	6.1%	宮崎県	33	3.9%
国東市	415	福岡県	117	28.2%	国外	68	16.4%	東京都	42	10.1%	神奈川県	21	5.1%	熊本県	21	5.1%
姫島村	18	福岡県	11	61.1%	東京都	2	11.1%	茨城県	1	5.6%	埼玉県	1	5.6%	静岡県	1	5.6%
日出町	398	福岡県	114	28.6%	東京都	38	9.5%	国外	34	8.5%	熊本県	27	6.8%	大阪府	23	5.8%
九重町	185	福岡県	45	24.3%	熊本県	21	11.4%	長崎県	13	7.0%	佐賀県	11	5.9%	沖縄県	10	5.4%
玖珠町	675	長崎県	188	27.9%	福岡県	155	23.0%	熊本県	107	15.9%	国外	33	4.9%	東京都	24	3.6%

第12表 市町村間の転入・転出者数

平成29年10月1日～平成30年9月30日

	大分	別府	中津	日田	佐伯	臼杵	津久見	竹田	豊後高田	杵築	宇佐	豊後大野	由布	国東	姫島	日出	九重	玖珠	転入計
大分市	**	1,134	419	275	599	410	210	244	102	262	261	473	549	234	11	238	57	92	5,570
別府市	887	**	82	43	81	32	18	42	30	123	71	58	115	76	6	204	9	26	1,903
中津市	374	92	**	59	26	15	7	11	53	43	263	10	16	15	1	24	5	12	1,026
日田市	209	50	46	**	17	6	1	6	2	3	22	6	17	3	1	9	20	87	505
佐伯市	401	47	22	20	**	31	44	15	6	7	15	39	11	6	-	11	1	2	678
臼杵市	304	33	5	4	58	**	83	6	-	5	5	45	14	16	-	10	-	2	590
津久見市	97	12	2	3	18	28	**	1	7	1	1	10	8	-	-	2	-	1	191
竹田市	150	19	5	13	12	3	2	**	1	1	4	51	17	2	-	3	-	1	284
豊後高田市	84	24	34	11	4	7	1	1	**	22	92	21	5	20	3	22	-	5	356
杵築市	164	86	18	3	12	10	5	7	14	**	33	10	9	92	5	89	1	4	562
宇佐市	215	70	182	27	10	11	1	7	117	21	**	12	14	22	2	25	2	11	749
豊後大野市	317	45	16	17	47	31	5	91	2	4	13	**	19	6	-	9	2	9	633
由布市	603	102	29	22	25	4	8	25	7	11	14	22	**	8	-	12	15	18	925
国東市	144	55	13	8	13	12	1	2	15	62	12	12	6	**	4	40	1	1	401
姫島村	7	1	-	1	-	-	-	-	3	-	-	-	-	6	**	1	-	-	19
日出町	174	225	23	16	9	6	-	6	18	131	20	8	13	68	1	**	-	3	721
九重町	22	5	2	11	-	-	1	2	-	2	1	4	12	-	-	-	**	39	101
玖珠町	102	14	8	43	4	2	-	1	3	1	6	9	19	1	-	5	52	**	270
転出計	4,254	2,014	906	576	935	608	387	467	380	699	833	790	844	575	34	704	165	313	15,484

第13表 市町村の主な前住地別県内転入者数

平成29年10月1日～平成30年9月30日

	総数	第1位			第2位			第3位			第4位			第5位		
		前住地	人数	割合	前住地	人数	割合	前住地	人数	割合	前住地	人数	割合	前住地	人数	割合
大分市	5,570	別府市	1,134	20.4%	佐伯市	599	10.8%	由布市	549	9.9%	豊後大野市	473	8.5%	中津市	419	7.5%
別府市	1,903	大分市	887	46.6%	日出町	204	10.7%	杵築市	123	6.5%	由布市	115	6.0%	中津市	82	4.3%
中津市	1,026	大分市	374	36.5%	宇佐市	263	25.6%	別府市	92	9.0%	日田市	59	5.8%	豊後高田市	53	5.2%
日田市	505	大分市	209	41.4%	玖珠町	87	17.2%	別府市	50	9.9%	中津市	46	9.1%	宇佐市	22	4.4%
佐伯市	678	大分市	401	59.1%	別府市	47	6.9%	津久見市	44	6.5%	豊後大野市	39	5.8%	臼杵市	31	4.6%
臼杵市	590	大分市	304	51.5%	津久見市	83	14.1%	佐伯市	58	9.8%	豊後大野市	45	7.6%	別府市	33	5.6%
津久見市	191	大分市	97	50.8%	臼杵市	28	14.7%	佐伯市	18	9.4%	別府市	12	6.3%	豊後大野市	10	5.2%
竹田市	284	大分市	150	52.8%	豊後大野市	51	18.0%	別府市	19	6.7%	由布市	17	6.0%	日田市	13	4.6%
豊後高田市	356	宇佐市	92	25.8%	大分市	84	23.6%	中津市	34	9.6%	別府市	24	6.7%	杵築市	22	6.2%
杵築市	562	大分市	164	29.2%	国東市	92	16.4%	日出町	89	15.8%	別府市	86	15.3%	宇佐市	33	5.9%
宇佐市	749	大分市	215	28.7%	中津市	182	24.3%	豊後高田市	117	15.6%	別府市	70	9.3%	日田市	27	3.6%
豊後大野市	633	大分市	317	50.1%	竹田市	91	14.4%	佐伯市	47	7.4%	別府市	45	7.1%	臼杵市	31	4.9%
由布市	925	大分市	603	65.2%	別府市	102	11.0%	中津市	29	3.1%	佐伯市	25	2.7%	竹田市	25	2.7%
国東市	401	大分市	144	35.9%	杵築市	62	15.5%	別府市	55	13.7%	日出町	40	10.0%	豊後高田市	15	3.7%
姫島村	19	大分市	7	36.8%	国東市	6	31.6%	豊後高田市	3	15.8%	別府市	1	5.3%	日田市	1	5.3%
日出町	721	別府市	225	31.2%	大分市	174	24.1%	杵築市	131	18.2%	国東市	68	9.4%	中津市	23	3.2%
九重町	101	玖珠町	39	38.6%	大分市	22	21.8%	由布市	12	11.9%	日田市	11	10.9%	別府市	5	5.0%
玖珠町	270	大分市	102	37.8%	九重町	52	19.3%	日田市	43	15.9%	由布市	19	7.0%	別府市	14	5.2%

第14表 市町村の主な転出先別県内転出者数

平成29年10月1日～平成30年9月30日

	総数	第1位			第2位			第3位			第4位			第5位		
		前住地	人数	割合	前住地	人数	割合	前住地	人数	割合	前住地	人数	割合	前住地	人数	割合
大分市	4,254	別府市	887	20.9%	由布市	603	14.2%	佐伯市	401	9.4%	中津市	374	8.8%	豊後大野市	317	7.5%
別府市	2,014	大分市	1,134	56.3%	日出町	225	11.2%	由布市	102	5.1%	中津市	92	4.6%	杵築市	86	4.3%
中津市	906	大分市	419	46.2%	宇佐市	182	20.1%	別府市	82	9.1%	日田市	46	5.1%	豊後高田市	34	3.8%
日田市	576	大分市	275	47.7%	中津市	59	10.2%	別府市	43	7.5%	玖珠町	43	7.5%	宇佐市	27	4.7%
佐伯市	935	大分市	599	64.1%	別府市	81	8.7%	臼杵市	58	6.2%	豊後大野市	47	5.0%	中津市	26	2.8%
臼杵市	608	大分市	410	67.4%	別府市	32	5.3%	佐伯市	31	5.1%	豊後大野市	31	5.1%	津久見市	28	4.6%
津久見市	387	大分市	210	54.3%	臼杵市	83	21.4%	佐伯市	44	11.4%	別府市	18	4.7%	由布市	8	2.1%
竹田市	467	大分市	244	52.2%	豊後大野市	91	19.5%	別府市	42	9.0%	由布市	25	5.4%	佐伯市	15	3.2%
豊後高田市	380	宇佐市	117	30.8%	大分市	102	26.8%	中津市	53	13.9%	別府市	30	7.9%	日出町	18	4.7%
杵築市	699	大分市	262	37.5%	日出町	131	18.7%	別府市	123	17.6%	国東市	62	8.9%	中津市	43	6.2%
宇佐市	833	中津市	263	31.6%	大分市	261	31.3%	豊後高田市	92	11.0%	別府市	71	8.5%	杵築市	33	4.0%
豊後大野市	790	大分市	473	59.9%	別府市	58	7.3%	竹田市	51	6.5%	臼杵市	45	5.7%	佐伯市	39	4.9%
由布市	844	大分市	549	65.0%	別府市	115	13.6%	豊後大野市	19	2.3%	玖珠町	19	2.3%	日田市	17	2.0%
国東市	575	大分市	234	40.7%	杵築市	92	16.0%	別府市	76	13.2%	日出町	68	11.8%	宇佐市	22	3.8%
姫島村	34	大分市	11	32.4%	別府市	6	17.6%	杵築市	5	14.7%	国東市	4	11.8%	豊後高田市	3	8.8%
日出町	704	大分市	238	33.8%	別府市	204	29.0%	杵築市	89	12.6%	国東市	40	5.7%	宇佐市	25	3.6%
九重町	165	大分市	57	34.5%	玖珠町	52	31.5%	日田市	20	12.1%	由布市	15	9.1%	別府市	9	5.5%
玖珠町	313	大分市	92	29.4%	日田市	87	27.8%	九重町	39	12.5%	別府市	26	8.3%	由布市	18	5.8%

第15表 市町村の年齢（5歳階級）別転入・転出者数

平成29年10月1日～平成30年9月30日

	【 0 ～ 4 歳 】			【 5 ～ 9 歳 】			【 10 ～ 14 歳 】			【 15 ～ 19 歳 】			【 20 ～ 24 歳 】			【 25 ～ 29 歳 】			【 30 ～ 34 歳 】			【 35 ～ 39 歳 】		
	転入	転出	増減	転入	転出	増減	転入	転出	増減	転入	転出	増減	転入	転出	増減	転入	転出	増減	転入	転出	増減	転入	転出	増減
県 計	2,475	2,529	-54	1,253	1,298	-45	615	754	-139	3,108	3,008	100	7,083	8,970	-1,887	6,069	6,575	-506	4,450	4,654	-204	3,056	3,094	-38
大 分 市	1,003	1,012	-9	531	586	-55	259	283	-24	1,039	1,117	-78	2,842	2,974	-132	2,448	2,451	-3	1,818	1,740	78	1,269	1,278	-9
別 府 市	246	261	-15	131	133	-2	63	74	-11	1,009	337	672	1,209	1,849	-640	676	859	-183	487	527	-40	347	304	43
中 津 市	191	243	-52	108	117	-9	53	62	-9	151	218	-67	646	608	38	572	577	-5	437	438	-1	289	292	-3
日 田 市	139	137	2	75	68	7	32	46	-14	82	189	-107	336	498	-162	325	382	-57	211	284	-73	159	143	16
佐 伯 市	107	114	-7	47	55	-8	20	32	-12	72	172	-100	262	427	-165	260	275	-15	179	183	-4	105	129	-24
臼 杵 市	104	46	58	43	34	9	22	28	-6	26	91	-65	119	210	-91	148	174	-26	130	132	-2	84	85	-1
津 久 見 市	21	38	-17	8	11	-3	4	8	-4	16	45	-29	60	98	-38	43	76	-33	39	58	-19	15	35	-20
竹 田 市	45	42	3	24	15	9	9	9	0	44	83	-39	110	152	-42	93	116	-23	72	92	-20	59	62	-3
豊 後 高 田 市	50	46	4	33	20	13	14	15	-1	77	54	23	143	178	-35	159	154	5	99	94	5	65	65	0
杵 築 市	68	75	-7	26	35	-9	21	22	-1	62	81	-19	160	207	-47	152	176	-24	125	126	-1	83	96	-13
宇 佐 市	113	108	5	54	41	13	27	21	6	130	129	1	278	427	-149	274	334	-60	205	207	-2	113	133	-20
豊 後 大 野 市	67	69	-2	30	24	6	21	21	0	96	94	2	153	309	-156	150	161	-11	106	154	-48	79	85	-6
由 布 市	123	106	17	50	46	4	26	52	-26	118	134	-16	308	330	-22	305	268	37	232	191	41	131	135	-4
国 東 市	52	51	1	20	19	1	4	13	-9	64	71	-7	154	227	-73	128	198	-70	87	116	-29	58	72	-14
姫 島 村	1	2	-1	0	0	0	0	0	0	0	4	-4	1	18	-17	6	13	-7	3	1	2	5	5	0
日 出 町	83	65	18	44	34	10	23	26	-3	45	72	-27	157	195	-38	195	190	5	137	132	5	125	68	57
九 重 町	11	31	-20	9	12	-3	8	6	2	11	29	-18	37	71	-34	30	31	-1	19	37	-18	26	27	-1
玖 珠 町	51	83	-32	20	48	-28	9	36	-27	66	88	-22	108	192	-84	105	140	-35	64	142	-78	44	80	-36

	【 40 ～ 44 歳 】			【 45 ～ 49 歳 】			【 50 ～ 54 歳 】			【 55 ～ 59 歳 】			【 60 ～ 64 歳 】			【 65 歳 ～ 】			合 計					
	転入	転出	増減	転入	転出	増減	転入	転出	増減	転入	転出	増減	転入	転出	増減	転入	転出	増減	転入	転出	増減			
県 計	2,283	2,373	-90	1,728	1,781	-53	1,237	1,275	-38	1,042	926	116	929	741	188	2,319	2,362	-43				37,647	40,340	-2,693
大 分 市	966	969	-3	755	771	-16	484	558	-74	390	377	13	290	256	34	777	592	185				14,871	14,964	-93
別 府 市	237	248	-11	209	206	3	164	148	16	124	115	9	142	101	41	409	343	66				5,453	5,505	-52
中 津 市	263	192	71	164	142	22	94	94	0	70	76	-6	50	45	5	146	121	25				3,234	3,225	9
日 田 市	101	118	-17	65	77	-12	48	57	-9	50	46	4	44	41	3	74	149	-75				1,741	2,235	-494
佐 伯 市	91	110	-19	77	75	2	59	60	-1	57	41	16	51	42	9	110	160	-50				1,497	1,875	-378
臼 杵 市	70	64	6	43	46	-3	40	35	5	33	20	13	26	22	4	62	93	-31				950	1,080	-130
津 久 見 市	19	26	-7	19	28	-9	10	20	-10	13	14	-1	11	16	-5	34	83	-49				312	556	-244
竹 田 市	34	37	-3	15	34	-19	17	22	-5	33	21	12	16	26	-10	55	78	-23				626	789	-163
豊 後 高 田 市	63	63	0	43	37	6	29	21	8	30	20	10	30	17	13	51	56	-5				886	840	46
杵 築 市	52	72	-20	49	46	3	33	32	1	26	25	1	39	21	18	86	96	-10				982	1,110	-128
宇 佐 市	75	86	-11	69	67	2	68	44	24	40	37	3	52	26	26	148	115	33				1,646	1,775	-129
豊 後 大 野 市	55	64	-9	32	50	-18	33	30	3	25	28	-3	40	26	14	64	105	-41				951	1,220	-269
由 布 市	85	110	-25	65	70	-5	59	44	15	54	38	16	47	40	7	110	120	-10				1,713	1,684	29
国 東 市	49	50	-1	31	29	2	30	23	7	32	24	8	34	19	15	67	78	-11				810	990	-180
姫 島 村	0	3	-3	1	0	1	1	1	0	2	3	-1	0	1	-1	1	1	0				21	52	-31
日 出 町	66	84	-18	48	60	-12	34	48	-14	32	25	7	37	20	17	71	83	-12				1,097	1,102	-5
九 重 町	22	18	4	25	12	13	10	7	3	16	6	10	7	13	-6	28	50	-22				259	350	-91
玖 珠 町	35	59	-24	18	31	-13	24	31	-7	15	10	5	13	9	4	26	39	-13				598	988	-390

第16表 大分県の年齢（5歳階級）別前住地別県外転入者数（1）

平成29年10月1日～平成30年9月30日

	【0～4歳】			【5～9歳】			【10～14歳】			【15～19歳】			【20～24歳】			【25～29歳】			【30～34歳】			【35～39歳】			【40～44歳】			【45～49歳】			【50～54歳】		
	計	男	女	計	男	女	計	男	女	計	男	女	計	男	女	計	男	女	計	男	女	計	男	女	計	男	女	計	男	女			
県計	1,316	675	641	763	387	376	316	156	160	2,129	1,144	985	4,626	2,555	2,071	3,400	1,787	1,613	2,507	1,340	1,167	1,817	939	878	1,319	780	539	1,033	659	374	712	475	237
北海道	10	6	4	9	4	5	3	0	3	14	7	7	22	13	9	31	21	10	24	14	10	15	9	6	9	7	2	6	5	1	8	6	2
青森県	1	0	1	3	0	3	3	0	3	2	2	0	7	3	4	2	1	1	4	3	1	3	3	0	4	2	2	2	2	0	1	0	1
岩手県	1	0	1	2	1	1	1	1	0	1	1	0	3	1	2	8	6	2	0	0	0	2	2	0	7	4	3	4	4	0	3	0	3
宮城県	4	3	1	3	0	3	2	1	1	3	2	1	14	8	6	5	3	2	7	3	4	8	5	3	7	4	3	2	2	0	5	5	0
秋田県	1	0	1	0	0	0	0	0	0	1	1	0	4	2	2	3	2	1	2	2	0	0	0	0	0	0	0	1	1	0	2	2	0
山形県	1	0	1	0	0	0	2	1	1	1	1	0	5	4	1	9	4	5	2	1	1	1	1	0	2	1	1	1	1	0	1	1	0
福島県	3	2	1	1	0	1	1	0	1	2	2	0	3	1	2	7	2	5	6	4	2	3	1	2	3	2	1	2	2	0	3	2	1
茨城県	9	6	3	4	2	2	5	1	4	9	5	4	26	12	14	14	9	5	14	9	5	17	11	6	7	5	2	5	3	2	3	3	0
栃木県	7	3	4	2	1	1	1	0	1	4	4	0	13	4	9	15	5	10	16	6	10	9	2	7	4	3	1	4	3	1	1	0	1
群馬県	4	0	4	0	0	0	0	0	0	1	1	0	12	10	2	16	10	6	12	7	5	5	3	2	3	3	0	1	1	0	1	1	0
埼玉県	19	14	5	25	12	13	5	3	2	16	14	2	65	47	18	51	28	23	45	21	24	27	13	14	21	13	8	21	12	9	15	13	2
千葉県	33	17	16	17	9	8	13	6	7	33	26	7	97	72	25	92	61	31	57	29	28	42	20	22	28	17	11	23	15	8	17	11	6
東京都	96	59	37	52	28	24	20	12	8	51	29	22	219	128	91	234	130	104	180	112	68	127	58	69	102	63	39	83	48	35	50	32	18
神奈川県	49	24	25	27	12	15	8	2	6	27	19	8	112	77	35	91	50	41	99	63	36	65	42	23	50	31	19	33	24	9	35	25	10
新潟県	3	1	2	3	2	1	1	1	0	2	1	1	10	8	2	6	5	1	4	1	3	8	3	5	4	4	0	4	2	2	1	1	0
富山県	5	4	1	0	0	0	0	0	0	2	1	1	1	0	1	6	3	3	9	5	4	2	2	0	3	3	0	3	3	0	0	0	0
石川県	3	1	2	1	1	0	0	0	0	3	2	1	9	7	2	11	10	1	4	2	2	6	3	3	4	2	2	0	0	0	1	1	0
福井県	3	1	2	2	1	1	0	0	0	2	2	0	2	1	1	2	1	1	4	2	2	5	4	1	0	0	0	1	1	0	1	1	0
山梨県	1	0	1	0	0	0	0	0	0	1	0	1	7	4	3	2	2	0	1	1	0	0	0	0	1	1	0	3	2	1	2	2	0
長野県	6	2	4	3	1	2	2	1	1	3	3	0	8	3	5	12	4	8	6	4	2	3	2	1	6	3	3	2	1	1	1	1	0
岐阜県	2	1	1	6	3	3	3	0	3	5	4	1	10	5	5	7	3	4	10	5	5	6	4	2	5	3	2	1	1	0	1	1	0
静岡県	15	10	5	11	7	4	3	1	2	8	6	2	23	12	11	19	14	5	21	11	10	15	5	10	14	12	2	10	5	5	3	2	2
愛知県	29	14	15	18	9	9	7	5	2	31	18	13	84	53	31	86	49	37	74	45	29	43	28	15	21	15	6	22	15	7	18	10	8
三重県	15	5	10	14	10	4	3	3	0	9	6	3	17	14	3	19	11	8	17	12	5	11	4	7	15	8	7	13	10	3	7	7	0
滋賀県	8	6	2	3	1	2	0	0	0	5	3	2	17	10	7	13	8	5	12	5	7	6	3	3	6	4	2	8	7	1	5	3	2
京都府	13	6	7	5	5	0	4	2	2	14	9	5	49	30	19	45	20	25	25	14	11	18	11	7	16	11	5	9	6	3	8	6	2
大阪府	45	21	24	28	13	15	14	7	7	35	27	8	145	98	47	133	74	59	86	51	35	75	42	33	45	27	18	33	18	15	39	27	12
兵庫県	27	14	13	20	10	10	7	3	4	18	5	13	83	43	40	57	32	25	40	25	15	35	14	21	30	20	10	25	12	13	17	11	6
奈良県	3	1	2	5	2	3	2	2	0	10	4	6	16	10	6	13	6	7	6	3	3	6	3	3	3	3	0	11	3	8	2	2	0
和歌山県	6	4	2	1	0	1	3	2	1	2	2	0	7	5	2	10	5	5	3	2	1	6	3	3	0	0	0	0	0	0	1	1	0
鳥取県	5	3	2	0	0	0	0	0	0	4	1	3	9	8	1	6	1	5	6	4	2	5	3	2	1	0	1	3	2	1	1	1	0
島根県	8	5	3	1	0	1	0	0	0	7	4	3	16	12	4	6	3	3	10	5	5	3	1	2	4	3	1	3	3	0	1	1	0
岡山県	24	11	13	13	5	8	4	3	1	10	5	5	44	29	15	30	18	12	25	15	10	15	7	8	16	10	6	15	10	5	9	5	4
広島県	27	14	13	28	16	12	8	5	3	36	23	13	136	85	51	93	54	39	54	30	24	39	24	15	37	29	8	26	20	6	10	3	7
山口県	15	6	9	12	5	7	8	3	5	19	12	7	80	52	28	53	29	24	38	22	16	22	12	10	26	15	11	31	23	8	16	11	5
徳島県	5	1	4	2	1	1	1	1	0	7	4	3	6	4	2	7	4	3	6	1	5	3	1	2	2	0	2	4	2	2	2	1	1
香川県	5	2	3	2	0	2	3	2	1	4	3	1	15	8	7	11	5	6	12	7	5	5	2	3	3	1	2	5	4	1	5	3	2
愛媛県	19	10	9	4	2	2	2	1	1	25	14	11	48	24	24	41	25	16	23	11	12	18	11	7	16	10	6	10	7	3	4	4	0
高知県	9	3	6	3	2	1	2	0	2	7	6	1	14	4	10	6	4	2	7	3	4	4	4	0	3	0	3	2	2	0	1	1	0
福岡県	397	212	185	192	104	88	81	43	38	314	192	122	1,112	614	498	950	501	449	687	373	314	509	269	240	357	204	153	285	178	107	177	117	60
佐賀県	30	19	11	22	11	11	8	4	4	54	34	20	86	42	44	93	47	46	41	25	16	30	19	11	33	18	15	19	13	6	20	14	6
長崎県	64	31	33	35	18	17	10	5	5	98	60	38	180	111	69	117	61	56	99	54	45	80	51	29	71	47	24	40	25	15	26	16	10
熊本県	64	35	29	26	9	17	14	0	14	104	53	51	229	132	97	171	82	89	116	56	60	102	58	44	93	52	41	72	45	27	55	38	17
宮崎県	52	24	28	35	22	13	15	9	6	112	63	49	200	109	91	97	52	45	125	78	47	82	53	29	56	37	19	59	37	22	43	24	19
鹿児島県	44	20	24	37	18	19	16	12	4	126	88	38	101	65	36	79	45	34	74	46	28	70	35	35	41	23	18	28	19	9	29	19	10
沖縄県	27	8	19	14	11	3	5	3	2	26	19	7	46	29	17	33	15	18	34	15	19	23	12	11	18	10	8	29	18	11	11	8	3
国外	91	45	46	71	28	43	24	10	14	858	356	502	1,192	534	658	559	249	310	334	121	213	223	66	157	111	41	70	55	32	23	33	19	14
不明	8	1	7	1	1	0	2	1	1	3	0	3	22	8	14	29	13	16	26	12	14	15	10	5	11	9	2	14	11	3	15	12	3

第16表 大分県の年齢（5歳階級）別前住地別県外転入者数（2）

平成29年10月1日～平成30年9月30日

	【 55～59歳 】			【 60～64歳 】			【 65～69歳 】			【 70～74歳 】			【 75～79歳 】			【 80～84歳 】			【 85～89歳 】			【 90～94歳 】			【 95～99歳 】			【 100歳～ 】			【 合計 】		
	計	男	女	計	男	女	計	男	女	計	男	女	計	男	女	計	男	女	計	男	女	計	男	女	計	男	女	計	男	女	計	男	女
県計	600	356	244	549	335	214	420	244	176	216	116	100	148	77	71	125	42	83	104	26	78	54	10	44	8	2	6	1	0	22,163	12,105	10,058	
北海道	5	3	2	4	2	2	3	1	2	2	2	0	0	0	0	2	1	1	0	0	0	0	0	0	0	0	0	0	0	167	101	66	
青森県	2	2	0	0	0	0	0	0	0	0	0	0	0	0	0	0	0	0	0	0	0	0	0	0	0	0	0	0	0	34	18	16	
岩手県	1	1	0	0	0	0	0	0	0	1	0	1	0	0	0	0	0	0	1	0	1	0	0	0	0	0	0	0	0	35	21	14	
宮城県	5	4	1	3	3	0	3	2	1	0	0	0	0	0	0	0	0	0	0	0	0	0	0	0	0	0	0	0	71	45	26		
秋田県	0	0	0	0	0	0	0	0	0	0	0	0	0	0	0	0	0	0	0	0	0	0	0	0	0	0	0	0	14	10	4		
山形県	0	0	0	2	1	1	0	0	0	0	0	0	0	0	0	0	0	0	0	0	0	0	0	0	0	0	0	0	27	15	12		
福島県	7	5	2	1	1	0	2	0	2	0	0	0	0	0	0	0	0	0	0	0	0	0	0	0	0	0	0	0	44	24	20		
茨城県	2	1	1	7	5	2	2	1	1	1	0	1	0	0	0	1	0	1	1	1	0	0	0	0	0	0	0	0	127	74	53		
栃木県	2	1	1	1	0	1	5	3	2	0	0	0	0	0	0	1	0	1	0	0	0	0	0	0	0	0	0	0	85	35	50		
群馬県	2	2	0	1	1	0	1	1	0	0	0	0	0	0	0	0	0	0	0	0	0	0	0	0	0	0	0	0	59	40	19		
埼玉県	14	7	7	19	12	7	14	7	7	6	5	1	7	4	3	4	2	2	3	1	2	0	0	0	0	0	0	0	377	228	149		
千葉県	23	14	9	22	14	8	14	10	4	4	2	2	5	3	2	1	0	1	3	0	3	3	0	3	0	0	0	0	527	326	201		
東京都	42	23	19	51	30	21	44	23	21	28	14	14	8	8	0	12	1	11	10	5	5	3	0	3	1	1	0	1,413	804	609			
神奈川県	38	19	19	26	14	12	27	15	12	16	6	10	10	6	4	4	1	3	7	3	4	2	1	1	0	0	0	726	434	292			
新潟県	1	0	1	0	0	0	0	0	0	2	2	0	0	0	0	0	0	1	0	1	0	0	0	0	0	0	0	0	50	31	19		
富山県	2	1	1	1	1	0	0	0	0	1	1	0	0	0	0	0	0	0	0	0	0	0	0	0	0	0	0	0	35	24	11		
石川県	1	0	1	0	0	0	2	2	0	1	1	0	1	0	1	0	0	1	0	1	0	0	0	0	0	0	0	0	48	32	16		
福井県	0	0	0	0	0	0	0	0	0	1	1	0	0	0	0	0	0	0	0	0	0	0	0	0	0	0	0	0	23	15	8		
山梨県	0	0	0	2	2	0	0	0	0	0	0	0	0	0	0	0	0	0	0	0	0	0	0	0	0	0	0	0	20	14	6		
長野県	2	1	1	4	2	2	2	0	2	2	2	0	1	0	1	0	0	0	0	0	0	0	0	0	0	0	0	0	63	30	33		
岐阜県	2	2	0	2	2	0	2	1	1	0	0	0	0	0	0	0	0	0	0	0	0	0	0	0	0	0	0	0	62	35	27		
静岡県	9	4	5	6	4	2	3	0	3	3	1	2	1	0	1	0	0	0	1	0	1	0	0	0	0	0	0	0	167	95	72		
愛知県	20	13	7	13	9	4	14	7	7	8	3	5	3	2	1	1	0	1	3	0	3	0	0	0	0	0	0	0	495	295	200		
三重県	5	2	3	7	4	3	7	4	3	2	1	1	2	1	1	2	0	2	1	0	1	3	1	2	0	0	0	0	169	103	66		
滋賀県	2	1	1	1	1	0	1	0	1	2	0	2	2	1	1	1	1	0	0	0	0	1	0	1	0	0	0	0	93	54	39		
京都府	3	0	3	7	7	0	6	4	2	4	2	2	1	0	1	3	1	2	1	0	1	0	0	0	1	0	1	0	232	134	98		
大阪府	31	15	16	39	21	18	40	23	17	16	9	7	21	12	9	9	4	5	7	2	5	3	0	3	1	0	1	0	845	491	354		
兵庫県	9	6	3	11	9	2	16	11	5	6	2	4	5	3	2	3	0	3	2	0	2	2	1	1	0	0	0	0	413	221	192		
奈良県	6	1	5	6	4	2	3	2	1	1	0	1	2	1	1	2	1	1	0	0	0	0	0	0	0	0	0	0	97	48	49		
和歌山県	0	0	0	3	2	1	0	0	0	1	1	0	1	0	1	1	0	1	1	0	1	1	1	0	0	0	0	0	47	28	19		
鳥取県	0	0	0	1	1	0	1	0	1	0	0	0	0	0	0	0	0	1	0	1	0	0	0	0	0	0	0	0	43	24	19		
島根県	1	1	0	2	1	1	0	0	0	1	1	0	0	0	0	1	0	1	0	1	0	0	0	0	0	0	0	0	65	40	25		
岡山県	4	2	2	8	4	4	9	5	4	1	0	1	1	0	1	2	1	1	2	1	1	0	0	0	0	0	0	0	232	131	101		
広島県	7	5	2	6	3	3	7	3	4	6	4	2	2	0	2	2	1	1	2	0	2	2	1	1	0	0	0	0	528	320	208		
山口県	14	10	4	10	7	3	15	9	6	3	2	1	4	2	2	5	3	2	2	0	2	4	0	4	0	0	0	0	377	223	154		
徳島県	1	1	0	0	0	0	0	0	0	0	0	0	1	0	1	0	0	0	1	0	1	0	0	0	0	0	0	0	48	21	27		
香川県	0	0	0	2	1	1	0	0	0	1	0	1	2	1	1	0	0	0	0	0	0	1	0	1	0	0	0	0	76	39	37		
愛媛県	3	1	2	3	1	2	3	2	1	2	2	0	1	0	1	3	0	3	1	0	1	3	0	3	0	0	0	0	229	125	104		
高知県	3	3	0	1	0	1	0	0	0	0	0	0	0	0	1	1	0	0	0	0	0	0	0	0	0	0	0	0	63	33	30		
福岡県	150	84	66	145	92	53	112	66	46	46	23	23	39	14	25	34	12	22	30	6	24	13	3	10	4	0	4	1	0	5,635	3,107	2,528	
佐賀県	15	12	3	10	6	4	6	5	1	1	0	1	0	0	0	1	0	1	0	0	0	1	0	1	1	1	0	0	471	270	201		
長崎県	21	14	7	25	11	14	9	5	4	7	4	3	1	0	1	4	1	3	6	2	4	1	0	1	0	0	0	0	894	516	378		
熊本県	46	31	15	33	21	12	10	6	4	13	10	3	5	3	2	6	3	3	5	3	2	4	1	3	0	0	0	0	1,168	638	530		
宮崎県	26	18	8	18	7	11	11	7	4	13	6	7	3	1	2	9	2	7	3	0	3	4	0	4	0	0	0	0	963	549	414		
鹿児島県	24	15	9	6	4	2	3	1	2	2	1	1	3	2	1	5	2	3	2	0	2	3	1	2	0	0	0	0	693	416	277		
沖縄県	19	13	6	3	0	3	1	0	1	0	0	0	1	0	1	1	1	0	1	0	1	0	0	0	0	0	0	0	292	162	130		
国外	22	11	11	29	19	10	13	11	2	8	5	3	9	8	1	2	1	1	2	1	1	0	0	0	0	0	0	0	3,636	1,557	2,079		
不明	8	7	1	8	6	2	9	7	2	4	3	1	6	5	1	2	2	0	2	1	1	0	0	0	0	0	0	0	185	109	76		

第17表 大分県の年齢（5歳階級）別転出先別県外転出者数（1）

平成29年10月1日～平成30年9月30日

	【 0 ～ 4 歳 】			【 5 ～ 9 歳 】			【 10 ～ 14 歳 】			【 15 ～ 19 歳 】			【 20 ～ 24 歳 】			【 25 ～ 29 歳 】			【 30 ～ 34 歳 】			【 35 ～ 39 歳 】			【 40 ～ 44 歳 】			【 45 ～ 49 歳 】			【 50 ～ 54 歳 】			
	計	男	女	計	男	女	計	男	女	計	男	女	計	男	女	計	男	女	計	男	女	計	男	女	計	男	女	計	男	女	計	男	女	
全 国	1,370	681	689	808	427	381	455	214	241	2,029	1,193	836	6,513	3,242	3,271	3,906	2,068	1,838	2,711	1,371	1,340	1,855	986	869	1,409	770	639	1,086	652	434	750	461	289	
北海道	7	3	4	9	7	2	6	1	5	11	8	3	28	21	7	24	16	8	19	10	9	9	6	3	8	3	5	12	5	7	3	2	1	
青森県	1	0	1	1	1	0	2	2	0	4	2	2	12	9	3	1	1	0	4	3	1	2	1	1	0	0	0	4	2	2	4	3	1	
岩手県	1	1	0	2	1	1	1	1	0	1	1	0	3	3	0	6	3	3	3	2	1	4	2	2	2	0	2	2	0	3	1	2		
宮城県	3	2	1	1	0	1	1	1	0	5	2	3	9	6	3	12	7	5	7	5	2	3	0	3	3	1	2	4	3	1	3	2	1	
秋田県	1	0	1	0	0	0	0	0	0	0	0	0	2	1	1	0	0	0	5	2	3	1	1	0	1	0	1	1	0	1	1	1	0	
山形県	0	0	0	0	0	0	0	0	0	2	1	1	4	2	2	2	1	1	1	1	0	1	1	0	1	0	1	3	2	1	2	1	1	
福島県	1	0	1	3	1	2	1	1	0	1	1	0	8	7	1	8	4	4	4	2	2	5	4	1	4	4	0	2	2	0	3	3	0	
茨城県	9	3	6	5	4	1	6	4	2	17	6	11	34	11	23	34	20	14	25	12	13	19	15	4	8	2	6	11	6	5	6	2	4	
栃木県	7	5	2	3	0	3	4	3	1	11	7	4	29	23	6	19	15	4	19	12	7	12	6	6	6	5	1	2	2	0	0	0	0	
群馬県	9	2	7	3	1	2	1	0	1	8	5	3	19	12	7	18	8	10	13	7	6	7	4	3	6	3	3	2	1	1	2	1	1	
埼玉県	27	13	14	12	6	6	5	3	2	40	26	14	144	88	56	63	41	22	58	24	34	40	26	14	30	17	13	20	13	7	11	7	4	
千葉県	38	15	23	21	10	11	6	2	4	53	41	12	151	76	75	92	53	39	46	23	39	21	18	34	21	13	27	19	8	20	10	10		
東京都	74	32	42	41	21	20	16	9	7	198	98	100	787	404	383	383	204	179	203	109	94	114	63	51	85	41	44	92	55	37	44	32	12	
神奈川県	40	21	19	24	12	12	13	5	8	102	62	40	293	182	111	150	88	62	91	54	37	46	21	25	46	22	24	52	28	24	33	21	12	
新潟県	6	5	1	1	1	0	3	1	2	2	1	8	6	2	7	5	2	5	4	1	7	4	3	4	2	2	2	0	2	2	2	0	0	
富山県	1	1	0	0	0	0	0	0	2	2	0	2	1	1	8	4	4	5	3	2	1	1	0	1	0	1	1	0	4	3	1	2	2	0
石川県	2	1	1	3	1	2	1	1	0	0	0	0	9	7	2	6	3	3	6	3	3	0	0	0	5	2	3	4	4	0	2	2	0	
福井県	4	1	3	1	0	1	0	0	0	1	0	1	4	3	1	3	1	2	5	2	3	2	2	0	1	1	0	0	0	0	1	1	0	
山梨県	1	1	0	0	0	0	0	0	0	5	2	3	8	5	3	1	1	0	1	1	0	2	0	2	0	0	0	1	0	1	1	0	1	
長野県	7	5	2	3	1	2	0	0	0	1	0	1	11	7	4	15	10	5	19	11	8	12	7	5	5	5	0	7	3	4	6	4	2	
岐阜県	2	1	1	1	0	1	1	0	1	0	0	0	12	8	4	6	3	3	4	1	3	8	5	3	1	1	0	2	1	1	0	0	0	
静岡県	14	4	10	10	5	5	2	1	1	15	10	5	45	31	14	32	18	14	17	12	5	22	18	4	14	7	7	7	3	4	8	2	6	
愛知県	28	14	14	22	10	12	5	1	4	100	79	21	135	82	53	106	64	42	55	34	21	43	24	19	36	21	15	24	13	11	18	10	8	
三重県	8	2	6	5	2	3	1	1	0	6	3	3	20	13	7	21	18	3	17	12	5	16	11	5	11	8	3	9	8	1	8	6	2	
滋賀県	6	4	2	4	2	2	2	0	2	5	4	1	25	13	12	20	10	10	13	7	6	10	6	4	5	3	2	4	4	0	4	2	2	
京都府	9	5	4	5	4	1	2	0	2	49	31	18	130	67	63	47	22	25	14	6	8	12	6	6	9	5	4	8	2	6	5	3	2	
大阪府	42	26	16	33	17	16	24	9	15	94	63	31	319	158	161	148	76	72	86	49	37	61	34	27	40	22	18	31	18	13	32	17	15	
兵庫県	31	20	11	19	9	10	11	3	8	43	32	11	141	71	70	72	40	32	45	20	25	32	18	14	31	18	13	10	7	3	8	6	2	
奈良県	9	3	6	8	4	4	3	1	2	10	6	4	28	17	11	10	6	4	12	6	6	7	2	5	5	2	3	6	3	3	5	4	1	
和歌山県	5	1	4	5	5	0	3	0	3	1	0	1	5	1	4	10	6	4	5	2	3	8	4	4	3	2	1	0	0	0	1	1	0	
鳥取県	2	2	0	0	0	0	1	0	1	4	2	2	9	5	4	1	1	0	4	4	0	3	3	0	1	1	0	3	2	1	6	2	4	
島根県	3	2	1	2	1	1	3	1	2	8	3	5	20	12	8	8	2	6	7	3	4	8	6	2	1	1	0	4	1	3	0	0	0	
岡山県	15	11	4	8	5	3	3	1	2	34	20	14	46	31	15	27	16	11	21	7	14	11	7	4	21	12	9	14	9	5	6	4	2	
広島県	16	9	7	23	13	10	11	4	7	73	44	29	112	69	43	50	24	26	45	25	20	40	28	12	31	18	13	24	16	8	13	8	5	
山口県	22	12	10	14	6	8	13	7	6	62	44	18	70	38	32	47	34	13	36	17	19	31	15	16	31	15	16	16	13	3	11	8	3	
徳島県	2	1	1	0	0	0	2	2	0	3	1	2	5	4	1	5	2	3	6	3	3	3	0	3	3	1	2	1	1	0	0	0	0	
香川県	7	3	4	2	2	0	2	2	0	1	1	0	18	12	6	12	5	7	13	7	6	12	9	3	9	8	1	5	2	3	5	2	3	
愛媛県	19	9	10	10	4	6	3	2	1	16	9	7	33	17	16	27	13	14	24	13	11	15	6	9	22	11	11	6	2	4	6	5	1	
高知県	6	5	1	7	5	2	1	0	1	9	6	3	17	9	8	4	2	2	10	6	4	7	2	5	3	1	2	5	3	2	2	2	0	
福岡県	448	225	223	236	126	110	168	84	84	580	296	284	1,664	752	912	1,094	543	551	762	404	358	534	287	247	437	252	185	342	201	141	236	133	103	
佐賀県	31	14	17	23	10	13	5	3	2	39	25	14	106	57	49	64	29	35	54	27	27	54	26	28	30	15	15	26	16	10	19	13	6	
長崎県	85	37	48	46	29	17	18	11	7	55	31	24	165	101	64	119	68	51	134	78	56	68	43	25	57	32	25	37	29	8	21	14	7	
熊本県	101	51	50	56	32	24	44	17	27	86	58	28	241	140	101	208	112	96	193	102	91	133	71	62	128	78	50	92	60	32	67	47	20	
宮崎県	74	35	39	36	15	21	24	10	14	62	31	31	188	111	77	123	70	53	112	53	59	95	60	35	56	33	23							

第17表 大分県の年齢（5歳階級）別転出先別県外転出者数（2）

平成29年10月1日～平成30年9月30日

	【55～59歳】			【60～64歳】			【65～69歳】			【70～74歳】			【75～79歳】			【80～84歳】			【85～89歳】			【90～94歳】			【95～99歳】			【100歳～】			【合計】			
	計	男	女	計	男	女	計	男	女	計	男	女	計	男	女	計	男	女	計	男	女	計	男	女	計	男	女	計	男	女				
全国	484	315	169	361	221	140	293	149	144	196	96	100	146	56	90	201	48	153	183	57	126	88	24	64	9	8	3	1	2	24,856	13,033	11,823		
北海道	5	5	0	0	0	0	1	1	0	1	1	0	1	0	1	2	0	2	0	0	0	1	0	1	0	0	0	0	0	0	147	88	59	
青森県	2	2	0	0	0	0	0	0	0	0	0	0	0	0	0	0	0	0	0	0	0	0	0	0	0	0	0	0	0	0	0	37	26	11
岩手県	1	1	0	2	2	0	2	0	2	0	0	0	1	0	1	0	0	0	0	0	0	0	0	0	0	0	0	0	0	0	34	20	14	
宮城県	2	2	0	2	2	0	0	0	0	0	0	0	1	1	0	0	0	0	0	0	0	0	0	0	0	0	0	0	0	0	56	34	22	
秋田県	2	1	1	3	1	2	0	0	0	0	0	0	0	0	0	0	0	0	0	0	0	0	0	0	0	0	0	0	0	0	17	7	10	
山形県	1	1	0	0	0	0	0	0	0	0	0	0	0	0	0	0	0	0	0	0	0	0	0	0	0	0	0	0	0	0	17	10	7	
福島県	1	1	0	1	1	0	0	0	0	2	1	1	0	0	0	0	0	0	0	0	0	1	0	1	0	0	0	0	0	0	45	32	13	
茨城県	1	1	0	5	2	3	3	0	0	0	0	0	0	0	0	0	0	0	2	1	1	0	0	0	0	0	0	0	0	0	185	92	93	
栃木県	0	0	0	2	1	1	2	2	0	0	0	0	1	0	1	3	2	1	0	0	0	0	0	0	0	0	0	0	0	0	120	83	37	
群馬県	3	3	0	1	0	1	6	5	1	0	0	0	2	1	1	0	0	0	0	0	0	0	0	0	0	0	0	0	0	0	100	53	47	
埼玉県	8	5	3	8	4	4	4	1	3	9	3	6	1	1	0	11	4	7	8	3	5	0	0	0	0	0	0	0	0	0	499	285	214	
千葉県	9	3	6	14	6	8	8	5	3	2	1	1	10	5	5	8	3	5	7	2	5	6	1	5	1	0	1	0	0	0	592	317	275	
東京都	33	21	12	18	11	7	23	7	16	9	4	5	14	4	10	17	1	16	10	2	8	7	1	6	0	0	0	0	0	0	2,168	1,119	1,049	
神奈川県	18	10	8	13	9	4	11	3	8	21	10	11	15	7	8	9	3	6	7	3	4	3	2	1	1	0	1	0	0	0	988	563	425	
新潟県	0	0	0	1	1	0	0	0	0	0	0	0	0	0	0	0	0	0	0	0	0	0	0	0	0	0	0	0	0	0	48	32	16	
富山県	1	1	0	0	0	0	0	0	0	2	1	1	0	0	0	1	0	0	0	0	0	0	0	0	0	0	0	0	0	0	30	20	10	
石川県	1	1	0	0	0	0	0	0	0	1	0	1	2	1	1	0	0	0	0	0	0	0	0	0	0	0	0	0	0	0	40	26	16	
福井県	0	0	0	1	1	0	0	0	0	0	0	0	0	0	0	0	0	0	0	0	0	0	0	0	0	0	0	0	0	0	23	12	11	
山梨県	1	1	0	1	1	0	0	0	0	0	0	0	0	0	0	0	0	0	0	0	0	0	0	0	0	0	0	0	0	0	22	12	10	
長野県	2	1	1	1	0	1	2	1	1	0	0	0	2	2	0	2	0	2	0	0	0	1	0	1	0	0	0	0	0	0	96	57	39	
岐阜県	1	1	0	1	0	1	2	1	1	0	0	0	0	0	0	0	0	0	0	0	0	0	0	0	0	0	0	0	0	0	41	22	19	
静岡県	1	1	0	5	4	1	3	3	0	1	0	1	2	0	2	2	1	1	2	1	1	0	0	0	0	0	0	0	0	0	202	121	81	
愛知県	17	12	5	5	3	2	2	0	2	8	4	4	5	1	4	5	0	5	9	3	6	2	0	2	1	0	1	0	0	0	626	375	251	
三重県	4	3	1	2	1	1	1	1	0	2	1	1	0	0	0	3	1	2	0	0	0	1	0	1	0	0	0	0	0	0	135	91	44	
滋賀県	4	4	0	0	0	0	1	0	1	1	1	0	3	1	2	0	0	0	0	0	0	0	0	0	0	0	0	0	0	0	107	61	46	
京都府	5	1	4	3	2	1	1	1	0	3	2	1	0	0	0	0	0	0	2	0	2	0	0	0	0	0	0	0	0	0	304	157	147	
大阪府	18	9	9	16	12	4	12	4	8	15	9	6	16	5	11	12	5	7	19	6	13	4	2	2	2	2	1	1	1	0	1,025	542	483	
兵庫県	15	11	4	8	6	2	14	8	6	5	0	5	4	2	2	8	1	7	6	1	5	2	0	2	0	0	0	1	0	1	506	273	233	
奈良県	2	1	1	1	0	1	2	0	2	6	3	3	1	0	1	1	0	1	2	0	2	2	1	1	0	0	0	0	0	0	120	59	61	
和歌山県	1	1	0	0	0	0	0	0	0	3	2	1	1	0	1	2	1	1	0	0	0	1	0	1	0	0	0	0	0	0	54	26	28	
鳥取県	0	0	0	0	0	0	0	0	0	0	0	0	1	1	0	0	0	0	1	0	1	0	0	0	0	0	0	0	0	36	23	13		
島根県	1	1	0	2	1	1	0	0	0	0	0	0	0	0	0	0	0	0	0	1	0	1	0	0	0	0	0	0	0	0	68	34	34	
岡山県	6	3	3	2	1	1	4	1	3	1	1	0	0	0	0	3	1	2	1	0	1	1	1	0	0	0	0	0	0	0	224	131	93	
広島県	7	4	3	10	7	3	6	3	3	5	2	3	0	0	0	5	2	3	5	2	3	3	1	2	0	0	0	0	0	0	479	279	200	
山口県	13	9	4	9	5	4	9	5	4	1	0	1	7	4	3	7	3	4	6	2	4	1	0	1	0	0	0	0	0	0	406	237	169	
徳島県	1	1	0	0	0	0	2	1	1	0	0	0	0	0	0	0	0	0	0	0	0	0	0	0	0	0	0	0	0	0	33	17	16	
香川県	2	2	0	6	4	2	0	0	0	1	0	1	1	1	0	1	0	1	1	0	1	0	0	0	0	0	0	0	0	0	98	60	38	
愛媛県	2	2	0	1	0	1	3	1	2	2	2	0	1	0	1	0	0	0	2	0	2	3	2	1	0	0	0	0	0	0	195	98	97	
高知県	0	0	0	1	1	0	0	0	0	0	0	0	0	0	0	0	0	0	0	0	0	0	0	0	0	0	0	0	0	0	72	42	30	
福岡県	141	88	53	111	65	46	98	47	51	61	28	33	30	10	20	74	15	59	70	23	47	36	9	27	2	0	2	1	1	0	7,125	3,589	3,536	
佐賀県	12	8	4	7	6	1	3	2	1	2	1	1	0	0	0	4	1	3	3	1	2	0	0	0	0	0	0	0	0	0	482	254	228	
長崎県	18	13	5	11	6	5	7	5	2	1	0	1	1	1	0	2	1	1	0	0	0	1	1	0	0	0	0	0	0	0	846	500	346	
熊本県	42	30	12	27	17	10	15	9	6	11	7	4	6	2	4	11	2	9	14	5	9	4	0	4	2	0	2	0	0	0	1,481	840	641	
宮崎県	25	17	8	18	6	12	13	9	4	4	1	3	7	2	5	3	0	3	0	0	0	3	1	2	0	0	0	0	0	0	921	507	414	
鹿児島県	23	11	12	13	10	3	6	2	4	3	2	1	4	0	4	1	0	1	3	0	3	3	2	1	0	0	0	0	0	0	638	386	252	
沖縄県	7	7	0	3	0	3	4	1	3	2	1	1	1	0	1	1	1	0</																

第18表 市町村の年齢（5歳階級）別県内市町村間転入・転出者数

平成29年10月1日～平成30年9月30日

	【 0 ～ 4 歳 】			【 5 ～ 9 歳 】			【 10 ～ 14 歳 】			【 15 ～ 19 歳 】			【 20 ～ 24 歳 】			【 25 ～ 29 歳 】			【 30 ～ 34 歳 】			【 35 ～ 39 歳 】		
	転入	転出	増減	転入	転出	増減	転入	転出	増減	転入	転出	増減	転入	転出	増減	転入	転出	増減	転入	転出	増減	転入	転出	増減
県 計	1,159	1,159	0	490	490	0	299	299	0	979	979	0	2,457	2,457	0	2,669	2,669	0	1,943	1,943	0	1,239	1,239	0
大 分 市	362	342	20	158	146	12	113	72	41	356	249	107	1,001	653	348	1,005	763	242	708	539	169	417	363	54
別 府 市	117	131	-14	56	55	1	29	27	2	141	114	27	289	322	-33	311	357	-46	225	267	-42	156	150	6
中 津 市	76	98	-22	45	47	-2	26	24	2	52	38	14	166	142	24	196	151	45	149	126	23	82	93	-11
日 田 市	36	52	-16	22	20	2	15	9	6	22	30	-8	92	91	1	102	119	-17	61	82	-21	54	33	21
佐 伯 市	65	66	-1	14	33	-19	5	24	-19	32	79	-47	108	182	-74	135	141	-6	84	91	-7	42	66	-24
臼 杵 市	86	28	58	29	18	11	14	9	5	19	44	-25	69	110	-41	77	103	-26	74	70	4	54	48	6
津 久 見 市	13	28	-15	6	9	-3	4	6	-2	12	29	-17	34	49	-15	23	52	-29	22	44	-22	12	27	-15
竹 田 市	24	24	0	11	3	8	5	7	-2	23	56	-33	45	77	-32	37	76	-39	35	51	-16	21	26	-5
豊 後 高 田 市	23	27	-4	15	12	3	5	9	-4	22	17	5	45	58	-13	67	69	-2	41	39	2	25	28	-3
杵 築 市	49	48	1	14	18	-4	15	20	-5	36	50	-14	82	110	-28	85	123	-38	72	88	-16	52	62	-10
宇 佐 市	59	62	-3	23	28	-5	14	12	2	38	52	-14	110	115	-5	116	162	-46	106	110	-4	52	75	-23
豊 後 大 野 市	54	46	8	19	18	1	16	17	-1	86	56	30	73	173	-100	96	96	0	68	106	-38	48	59	-11
由 布 市	71	77	-6	33	26	7	16	26	-10	54	57	-3	131	119	12	165	133	32	120	102	18	84	77	7
国 東 市	34	37	-3	9	12	-3	2	4	-2	39	40	-1	65	106	-41	56	118	-62	36	76	-40	30	43	-13
姫 島 村	1	2	-1	0	0	0	0	0	0	4	4	-4	1	7	-6	6	8	-2	3	1	2	3	4	-1
日 出 町	56	54	2	21	27	-6	15	13	2	30	34	-4	90	86	4	125	125	0	102	95	7	82	51	31
九 重 町	5	13	-8	3	6	-3	1	4	-3	4	13	-9	18	22	-4	12	16	-4	9	16	-7	7	9	-2
玖 珠 町	28	24	4	12	12	0	4	16	-12	13	17	-4	38	35	3	55	57	-2	28	40	-12	18	25	-7

	【 40 ～ 44 歳 】			【 45 ～ 49 歳 】			【 50 ～ 54 歳 】			【 55 ～ 59 歳 】			【 60 ～ 64 歳 】			【 65 歳 ～ 】			合 計					
	転入	転出	増減	転入	転出	増減	転入	転出	増減	転入	転出	増減	転入	転出	増減	転入	転出	増減	転入	転出	増減			
県 計	964	964	0	695	695	0	525	525	0	442	442	0	380	380	0	1,243	1,243	0				15,484	15,484	0
大 分 市	335	259	76	263	176	87	141	170	-29	133	146	-13	113	115	-2	465	261	204				5,570	4,254	1,316
別 府 市	110	128	-18	86	100	-14	73	76	-3	46	59	-13	52	60	-8	212	168	44				1,903	2,014	-111
中 津 市	81	47	34	42	45	-3	44	22	22	18	21	-3	14	11	3	35	41	-6				1,026	906	120
日 田 市	24	34	-10	23	15	8	18	15	3	18	21	-3	5	13	-8	13	42	-29				505	576	-71
佐 伯 市	47	63	-16	29	37	-8	30	32	-2	26	24	2	14	21	-7	47	76	-29				678	935	-257
臼 杵 市	42	41	1	22	28	-6	33	23	10	21	15	6	12	14	-2	38	57	-19				590	608	-18
津 久 見 市	13	17	-4	12	26	-14	4	12	-8	9	8	1	6	13	-7	21	67	-46				191	387	-196
竹 田 市	16	23	-7	7	24	-17	6	17	-11	16	17	-1	8	14	-6	30	52	-22				284	467	-183
豊 後 高 田 市	30	39	-9	14	21	-7	15	14	1	20	12	8	11	11	0	23	24	-1				356	380	-24
杵 築 市	37	49	-12	26	27	-1	21	18	3	10	19	-9	16	11	5	47	56	-9				562	699	-137
宇 佐 市	41	51	-10	36	44	-8	29	23	6	21	21	0	24	17	7	80	61	19				749	833	-84
豊 後 大 野 市	39	42	-3	22	38	-16	24	22	2	18	21	-3	28	19	9	42	77	-35				633	790	-157
由 布 市	44	56	-12	43	33	10	32	18	14	31	19	12	30	21	9	71	80	-9				925	844	81
国 東 市	29	34	-5	19	12	7	20	16	4	17	12	5	11	12	-1	34	53	-19				401	575	-174
姫 島 村	0	3	-3	1	0	1	1	1	0	2	3	-1	0	1	-1	1	0	1				19	34	-15
日 出 町	50	52	-2	31	43	-12	22	30	-8	25	16	9	26	16	10	46	62	-16				721	704	17
九 重 町	4	8	-4	6	8	-2	1	3	-2	6	3	3	4	7	-3	21	37	-16				101	165	-64
玖 珠 町	22	18	4	13	18	-5	11	13	-2	5	5	0	6	4	2	17	29	-12				270	313	-43

第18表 (男性)

平成29年10月1日～平成30年9月30日

	【 0 ～ 4 歳 】			【 5 ～ 9 歳 】			【 10 ～ 14 歳 】			【 15 ～ 19 歳 】			【 20 ～ 24 歳 】			【 25 ～ 29 歳 】			【 30 ～ 34 歳 】			【 35 ～ 39 歳 】		
	転入	転出	増減	転入	転出	増減	転入	転出	増減	転入	転出	増減	転入	転出	増減	転入	転出	増減	転入	転出	増減	転入	転出	増減
県 計	589	589	0	247	247	0	156	156	0	569	569	0	1,139	1,139	0	1,288	1,288	0	937	937	0	668	668	0
大 分 市	174	187	-13	77	78	-1	64	40	24	226	129	97	474	309	165	481	381	100	330	254	76	236	192	44
別 府 市	57	55	2	23	29	-6	12	14	-2	58	70	-12	120	143	-23	140	168	-28	112	132	-20	76	83	-7
中 津 市	43	54	-11	24	21	3	10	10	0	29	14	15	81	76	5	116	79	37	72	54	18	44	56	-12
日 田 市	26	22	4	16	14	2	8	6	2	11	25	-14	38	44	-6	51	55	-4	30	47	-17	30	13	17
佐 伯 市	38	33	5	10	16	-6	3	17	-14	19	39	-20	53	81	-28	61	52	9	44	36	8	19	41	-22
臼 杵 市	40	13	27	15	4	11	6	6	0	11	35	-24	27	48	-21	38	44	-6	28	31	-3	32	20	12
津 久 見 市	5	19	-14	3	6	-3	3	2	1	9	19	-10	13	18	-5	9	18	-9	11	20	-9	5	14	-9
竹 田 市	15	9	6	9	1	8	4	5	-1	13	39	-26	19	31	-12	17	32	-15	14	22	-8	14	18	-4
豊 後 高 田 市	12	16	-4	10	4	6	1	5	-4	17	13	4	29	32	-3	36	31	5	21	23	-2	11	12	-1
杵 築 市	26	23	3	6	6	0	9	10	-1	16	29	-13	45	57	-12	38	71	-33	37	51	-14	28	30	-2
宇 佐 市	29	24	5	10	14	-4	8	7	1	18	33	-15	53	60	-7	58	85	-27	49	44	5	30	40	-10
豊 後 大 野 市	31	25	6	5	9	-4	9	9	0	57	27	30	36	81	-45	43	46	-3	30	50	-20	28	24	4
由 布 市	35	42	-7	20	15	5	8	10	-2	36	37	-1	55	50	5	74	64	10	61	49	12	40	43	-3
国 東 市	15	13	2	5	8	-3	2	2	0	19	25	-6	31	50	-19	22	63	-41	19	45	-26	16	27	-11
姫 島 村	1	1	0	0	0	0	0	0	0	0	3	-3	1	4	-3	6	6	0	2	1	1	3	4	-1
日 出 町	26	28	-2	8	14	-6	7	4	3	20	17	3	44	32	12	66	53	13	57	46	11	40	31	9
九 重 町	2	11	-9	2	0	2	0	0	0	2	6	-4	8	7	1	7	10	-3	5	7	-2	3	6	-3
玖 珠 町	14	14	0	4	8	-4	2	9	-7	8	9	-1	12	16	-4	25	30	-5	15	25	-10	13	14	-1

	【 40 ～ 44 歳 】			【 45 ～ 49 歳 】			【 50 ～ 54 歳 】			【 55 ～ 59 歳 】			【 60 ～ 64 歳 】			【 65 歳 ～ 】			合 計					
	転入	転出	増減	転入	転出	増減	転入	転出	増減	転入	転出	増減	転入	転出	増減	転入	転出	増減	転入	転出	増減			
県 計	533	533	0	377	377	0	298	298	0	261	261	0	206	206	0	481	481	0				7,749	7,749	0
大 分 市	176	153	23	137	99	38	83	104	-21	81	83	-2	62	59	3	163	120	43				2,764	2,188	576
別 府 市	57	59	-2	43	55	-12	35	42	-7	25	33	-8	28	31	-3	82	70	12				868	984	-116
中 津 市	49	26	23	25	32	-7	24	15	9	12	16	-4	6	6	0	13	10	3				548	469	79
日 田 市	14	27	-13	14	10	4	11	8	3	15	13	2	3	10	-7	5	17	-12				272	311	-39
佐 伯 市	30	32	-2	16	17	-1	20	17	3	17	16	1	8	12	-4	18	28	-10				356	437	-81
臼 杵 市	28	21	7	13	14	-1	15	13	2	13	10	3	7	7	0	14	19	-5				287	285	2
津 久 見 市	8	12	-4	8	10	-2	1	3	-2	7	5	2	3	4	-1	9	22	-13				94	172	-78
竹 田 市	11	13	-2	5	11	-6	3	11	-8	7	7	0	2	8	-6	18	21	-3				151	228	-77
豊 後 高 田 市	17	21	-4	10	13	-3	10	7	3	15	9	6	7	7	0	7	7	0				203	200	3
杵 築 市	17	26	-9	13	13	0	11	12	-1	5	10	-5	7	5	2	19	15	4				277	358	-81
宇 佐 市	23	31	-8	23	28	-5	15	10	5	11	12	-1	13	13	0	37	19	18				377	420	-43
豊 後 大 野 市	19	28	-9	8	18	-10	15	10	5	10	10	0	17	14	3	17	30	-13				325	381	-56
由 布 市	27	28	-1	18	17	1	21	8	13	11	12	-1	17	10	7	29	32	-3				452	417	35
国 東 市	20	19	1	11	5	6	9	10	-1	12	8	4	5	5	0	14	22	-8				200	302	-102
姫 島 村	0	1	-1	1	0	1	1	1	0	1	3	-2	0	1	-1	0	0	0				16	25	-9
日 出 町	25	25	0	18	24	-6	16	18	-2	14	10	4	14	8	6	19	26	-7				374	336	38
九 重 町	1	2	-1	3	2	1	1	1	0	3	2	1	1	4	-3	8	15	-7				46	73	-27
玖 珠 町	11	9	2	11	9	2	7	8	-1	2	2	0	6	2	4	9	8	1				139	163	-24

第18表 (女性)

平成29年10月1日～平成30年9月30日

	【 0 ～ 4 歳 】			【 5 ～ 9 歳 】			【 10 ～ 14 歳 】			【 15 ～ 19 歳 】			【 20 ～ 24 歳 】			【 25 ～ 29 歳 】			【 30 ～ 34 歳 】			【 35 ～ 39 歳 】		
	転入	転出	増減	転入	転出	増減	転入	転出	増減	転入	転出	増減	転入	転出	増減	転入	転出	増減	転入	転出	増減	転入	転出	増減
県 計	570	570	0	243	243	0	143	143	0	410	410	0	1,318	1,318	0	1,381	1,381	0	1,006	1,006	0	571	571	0
大 分 市	188	155	33	81	68	13	49	32	17	130	120	10	527	344	183	524	382	142	378	285	93	181	171	10
別 府 市	60	76	-16	33	26	7	17	13	4	83	44	39	169	179	-10	171	189	-18	113	135	-22	80	67	13
中 津 市	33	44	-11	21	26	-5	16	14	2	23	24	-1	85	66	19	80	72	8	77	72	5	38	37	1
日 田 市	10	30	-20	6	6	0	7	3	4	11	5	6	54	47	7	51	64	-13	31	35	-4	24	20	4
佐 伯 市	27	33	-6	4	17	-13	2	7	-5	13	40	-27	55	101	-46	74	89	-15	40	55	-15	23	25	-2
臼 杵 市	46	15	31	14	14	0	8	3	5	8	9	-1	42	62	-20	39	59	-20	46	39	7	22	28	-6
津 久 見 市	8	9	-1	3	3	0	1	4	-3	3	10	-7	21	31	-10	14	34	-20	11	24	-13	7	13	-6
竹 田 市	9	15	-6	2	2	0	1	2	-1	10	17	-7	26	46	-20	20	44	-24	21	29	-8	7	8	-1
豊 後 高 田 市	11	11	0	5	8	-3	4	4	0	5	4	1	16	26	-10	31	38	-7	20	16	4	14	16	-2
杵 築 市	23	25	-2	8	12	-4	6	10	-4	20	21	-1	37	53	-16	47	52	-5	35	37	-2	24	32	-8
宇 佐 市	30	38	-8	13	14	-1	6	5	1	20	19	1	57	55	2	58	77	-19	57	66	-9	22	35	-13
豊 後 大 野 市	23	21	2	14	9	5	7	8	-1	29	29	0	37	92	-55	53	50	3	38	56	-18	20	35	-15
由 布 市	36	35	1	13	11	2	8	16	-8	18	20	-2	76	69	7	91	69	22	59	53	6	44	34	10
国 東 市	19	24	-5	4	4	0	0	2	-2	20	15	5	34	56	-22	34	55	-21	17	31	-14	14	16	-2
姫 島 村	0	1	-1	0	0	0	0	0	0	0	1	-1	0	3	-3	0	2	-2	1	0	1	0	0	0
日 出 町	30	26	4	13	13	0	8	9	-1	10	17	-7	46	54	-8	59	72	-13	45	49	-4	42	20	22
九 重 町	3	2	1	1	6	-5	1	4	-3	2	7	-5	10	15	-5	5	6	-1	4	9	-5	4	3	1
玖 珠 町	14	10	4	8	4	4	2	7	-5	5	8	-3	26	19	7	30	27	3	13	15	-2	5	11	-6

	【 40 ～ 44 歳 】			【 45 ～ 49 歳 】			【 50 ～ 54 歳 】			【 55 ～ 59 歳 】			【 60 ～ 64 歳 】			【 65 歳 ～ 】			合 計					
	転入	転出	増減	転入	転出	増減	転入	転出	増減	転入	転出	増減	転入	転出	増減	転入	転出	増減				転入	転出	増減
県 計	431	431	0	318	318	0	227	227	0	181	181	0	174	174	0	762	762	0				7,735	7,735	0
大 分 市	159	106	53	126	77	49	58	66	-8	52	63	-11	51	56	-5	302	141	161				2,806	2,066	740
別 府 市	53	69	-16	43	45	-2	38	34	4	21	26	-5	24	29	-5	130	98	32				1,035	1,030	5
中 津 市	32	21	11	17	13	4	20	7	13	6	5	1	8	5	3	22	31	-9				478	437	41
日 田 市	10	7	3	9	5	4	7	7	0	3	8	-5	2	3	-1	8	25	-17				233	265	-32
佐 伯 市	17	31	-14	13	20	-7	10	15	-5	9	8	1	6	9	-3	29	48	-19				322	498	-176
臼 杵 市	14	20	-6	9	14	-5	18	10	8	8	5	3	5	7	-2	24	38	-14				303	323	-20
津 久 見 市	5	5	0	4	16	-12	3	9	-6	2	3	-1	3	9	-6	12	45	-33				97	215	-118
竹 田 市	5	10	-5	2	13	-11	3	6	-3	9	10	-1	6	6	0	12	31	-19				133	239	-106
豊 後 高 田 市	13	18	-5	4	8	-4	5	7	-2	5	3	2	4	4	0	16	17	-1				153	180	-27
杵 築 市	20	23	-3	13	14	-1	10	6	4	5	9	-4	9	6	3	28	41	-13				285	341	-56
宇 佐 市	18	20	-2	13	16	-3	14	13	1	10	9	1	11	4	7	43	42	1				372	413	-41
豊 後 大 野 市	20	14	6	14	20	-6	9	12	-3	8	11	-3	11	5	6	25	47	-22				308	409	-101
由 布 市	17	28	-11	25	16	9	11	10	1	20	7	13	13	11	2	42	48	-6				473	427	46
国 東 市	9	15	-6	8	7	1	11	6	5	5	4	1	6	7	-1	20	31	-11				201	273	-72
姫 島 村	0	2	-2	0	0	0	0	0	0	1	0	1	0	0	0	1	0	1				3	9	-6
日 出 町	25	27	-2	13	19	-6	6	12	-6	11	6	5	12	8	4	27	36	-9				347	368	-21
九 重 町	3	6	-3	3	6	-3	0	2	-2	3	1	2	3	3	0	13	22	-9				55	92	-37
玖 珠 町	11	9	2	2	9	-7	4	5	-1	3	3	0	0	2	-2	8	21	-13				131	150	-19

第19表 大分県の男女別・年齢別死亡者数

[県計]

平成29年10月1日～平成30年9月30日

年 齢	計	男	女	年 齢	計	男	女	年 齢	計	男	女
合計	14,610	7,139	7,471								
0～4歳	17	11	6	35～39歳	42	27	15	70～74歳	1,051	687	364
0	11	7	4	35	7	6	1	70	246	161	85
1	1	1	0	36	10	5	5	71	191	122	69
2	1	0	1	37	6	3	3	72	166	110	56
3	2	2	0	38	8	6	2	73	208	136	72
4	2	1	1	39	11	7	4	74	240	158	82
5～9歳	2	2	0	40～44歳	78	50	28	75～79歳	1,414	897	517
5	1	1	0	40	11	7	4	75	267	177	90
6	0	0	0	41	16	10	6	76	259	164	95
7	0	0	0	42	14	11	3	77	287	194	93
8	0	0	0	43	19	12	7	78	289	172	117
9	1	1	0	44	18	10	8	79	312	190	122
10～14歳	3	1	2	45～49歳	115	72	43	80～84歳	2,297	1,331	966
10	1	1	0	45	17	13	4	80	387	240	147
11	1	0	1	46	23	9	14	81	406	233	173
12	0	0	0	47	31	24	7	82	464	281	183
13	0	0	0	48	22	15	7	83	531	312	219
14	1	0	1	49	22	11	11	84	509	265	244
15～19歳	5	1	4	50～54歳	134	90	44	85～89歳	3,205	1,522	1,683
15	0	0	0	50	25	17	8	85	582	307	275
16	0	0	0	51	25	17	8	86	657	326	331
17	2	1	1	52	24	18	6	87	667	311	356
18	0	0	0	53	27	17	10	88	647	281	366
19	3	0	3	54	33	21	12	89	652	297	355
20～24歳	16	11	5	55～59歳	236	171	65	90～94歳	2,945	992	1,953
20	2	1	1	55	36	27	9	90	650	240	410
21	4	3	1	56	43	35	8	91	678	258	420
22	2	2	0	57	50	34	16	92	632	217	415
23	4	2	2	58	47	29	18	93	551	156	395
24	4	3	1	59	60	46	14	94	434	121	313
25～29歳	20	12	8	60～64歳	442	307	135	95～99歳	1,368	324	1,044
25	1	1	0	60	68	44	24	95	389	104	285
26	4	3	1	61	81	54	27	96	334	70	264
27	5	4	1	62	94	69	25	97	299	66	233
28	5	2	3	63	90	58	32	98	198	52	146
29	5	2	3	64	109	82	27	99	148	32	116
30～34歳	26	15	11	65～69歳	803	552	251	100歳以上	391	64	327
30	4	2	2	65	111	79	32				
31	4	3	1	66	132	97	35				
32	5	3	2	67	181	123	58				
33	6	2	4	68	166	108	58				
34	7	5	2	69	213	145	68				

《再掲》

年 齢	計	男	女	年 齢	計	男	女	年 齢	計	男	女
0～14歳	22	14	8	15～64歳	1,114	756	358	65歳以上	13,474	6,369	7,105
(%)	0.15%	0.20%	0.11%	(%)	7.62%	10.59%	4.79%	(%)	92.22%	89.21%	95.10%

第20表 市町村の年齢3区分別人口・人口割合及び人口指数

平成30年10月1日現在

	3区分年齢人口(人)				3区分年齢人口割合(%)			年少人口指数		老年人口指数		従属人口指数		老年化指数	
	S	A	B	C	A/S	B/S	C/S	A/B	順位	C/B	順位	(A+C)/B	順位	C/A	順位
	総数	0~14歳	15~64歳	65歳以上											
県計	1,131,932	140,665	624,455	366,812	12.43%	55.17%	32.41%	22.53%	-	58.74%	-	81.27%	-	260.77%	-
大分市	471,661	64,526	280,757	126,378	13.68%	59.53%	26.79%	22.98%	6	45.01%	18	68.00%	18	195.86%	18
別府市	117,845	12,788	65,707	39,350	10.85%	55.76%	33.39%	19.46%	17	59.89%	15	79.35%	16	307.71%	12
中津市	82,081	11,302	46,310	24,469	13.77%	56.42%	29.81%	24.41%	2	52.84%	17	77.24%	17	216.50%	17
日田市	63,106	8,048	33,053	22,005	12.75%	52.38%	34.87%	24.35%	3	66.57%	13	90.92%	13	273.42%	14
佐伯市	68,836	7,392	34,189	27,255	10.74%	49.67%	39.59%	21.62%	12	79.72%	8	101.34%	8	368.71%	8
臼杵市	37,108	3,961	18,363	14,784	10.67%	49.49%	39.84%	21.57%	13	80.51%	7	102.08%	7	373.24%	7
津久見市	16,758	1,540	7,973	7,245	9.19%	47.58%	43.23%	19.32%	18	90.87%	5	110.18%	5	470.45%	3
竹田市	20,950	1,922	9,148	9,880	9.17%	43.67%	47.16%	21.01%	14	108.00%	2	129.01%	2	514.05%	2
豊後高田市	22,154	2,413	11,125	8,616	10.89%	50.22%	38.89%	21.69%	11	77.45%	9	99.14%	9	357.07%	9
杵築市	28,790	3,292	14,967	10,531	11.43%	51.99%	36.58%	22.00%	10	70.36%	11	92.36%	11	319.90%	11
宇佐市	54,383	6,495	28,295	19,593	11.94%	52.03%	36.03%	22.95%	7	69.25%	12	92.20%	12	301.66%	13
豊後大野市	34,541	3,555	16,003	14,983	10.29%	46.33%	43.38%	22.21%	9	93.63%	4	115.84%	4	421.46%	5
由布市	33,250	4,174	17,858	11,218	12.55%	53.71%	33.74%	23.37%	5	62.82%	14	86.19%	14	268.76%	15
国東市	26,966	2,545	12,920	11,501	9.44%	47.91%	42.65%	19.70%	16	89.02%	6	108.72%	6	451.91%	4
姫島村	1,830	155	755	920	8.47%	41.26%	50.27%	20.53%	15	121.85%	1	142.38%	1	593.55%	1
日出町	27,931	3,910	15,524	8,497	14.00%	55.58%	30.42%	25.19%	1	54.73%	16	79.92%	15	217.31%	16
九重町	9,019	974	4,088	3,957	10.80%	45.33%	43.87%	23.83%	4	96.80%	3	120.62%	3	406.26%	6
玖珠町	14,723	1,673	7,420	5,630	11.36%	50.40%	38.24%	22.55%	8	75.88%	10	98.42%	10	336.52%	10

※総数は「不詳」を除いている。

第21表 市町村別・男女別・年齢別人口

[県計]

平成30年10月1日現在

年 齢	計	男	女	年 齢	計	男	女	年 齢	計	男	女
合計	1,142,943	541,587	601,356								
0～4歳	43,551	22,215	21,336	35～39歳	63,826	31,866	31,960	70～74歳	80,028	36,914	43,114
0	8,369	4,203	4,166	35	12,273	6,148	6,125	70	21,027	9,964	11,063
1	8,684	4,479	4,205	36	12,251	6,097	6,154	71	19,435	9,126	10,309
2	9,206	4,747	4,459	37	12,509	6,192	6,317	72	11,839	5,404	6,435
3	8,482	4,298	4,184	38	13,201	6,608	6,593	73	12,784	5,740	7,044
4	8,810	4,488	4,322	39	13,592	6,821	6,771	74	14,943	6,680	8,263
5～9歳	47,853	24,415	23,438	40～44歳	74,634	37,278	37,356	75～79歳	65,996	28,588	37,408
5	9,193	4,766	4,427	40	13,942	6,991	6,951	75	13,923	6,206	7,717
6	9,414	4,832	4,582	41	14,536	7,327	7,209	76	14,257	6,205	8,052
7	9,653	4,868	4,785	42	15,189	7,556	7,633	77	14,239	6,176	8,063
8	9,730	4,943	4,787	43	15,282	7,615	7,667	78	12,493	5,354	7,139
9	9,863	5,006	4,857	44	15,685	7,789	7,896	79	11,084	4,647	6,437
10～14歳	49,261	25,217	24,044	45～49歳	74,274	36,490	37,784	80～84歳	56,521	22,088	34,433
10	10,036	5,139	4,897	45	15,884	7,826	8,058	80	11,615	4,732	6,883
11	9,835	5,055	4,780	46	15,309	7,581	7,728	81	12,381	4,898	7,483
12	9,904	4,996	4,908	47	14,707	7,233	7,474	82	11,229	4,443	6,786
13	9,595	4,903	4,692	48	14,083	6,907	7,176	83	11,130	4,297	6,833
14	9,891	5,124	4,767	49	14,291	6,943	7,348	84	10,166	3,718	6,448
15～19歳	53,553	27,275	26,278	50～54歳	65,214	31,445	33,769	85～89歳	41,265	14,323	26,942
15	10,199	5,181	5,018	50	13,645	6,591	7,054	85	9,900	3,684	6,216
16	10,415	5,406	5,009	51	14,244	6,852	7,392	86	8,837	3,224	5,613
17	10,795	5,531	5,264	52	10,371	5,047	5,324	87	8,481	2,893	5,588
18	10,987	5,656	5,331	53	13,766	6,638	7,128	88	7,398	2,431	4,967
19	11,157	5,501	5,656	54	13,188	6,317	6,871	89	6,649	2,091	4,558
20～24歳	46,673	24,181	22,492	55～59歳	68,835	32,984	35,851	90～94歳	20,977	5,508	15,469
20	11,325	5,693	5,632	55	13,250	6,328	6,922	90	5,853	1,726	4,127
21	10,137	5,164	4,973	56	13,070	6,234	6,836	91	5,034	1,356	3,678
22	8,635	4,461	4,174	57	13,350	6,454	6,896	92	4,125	1,051	3,074
23	8,210	4,394	3,816	58	13,997	6,687	7,310	93	3,348	827	2,521
24	8,366	4,469	3,897	59	15,168	7,281	7,887	94	2,617	548	2,069
25～29歳	45,000	22,609	22,391	60～64歳	76,891	36,884	40,007	95～99歳	5,520	952	4,568
25	8,206	4,262	3,944	60	14,606	6,920	7,686	95	2,014	368	1,646
26	8,648	4,364	4,284	61	14,396	6,968	7,428	96	1,394	237	1,157
27	9,029	4,414	4,615	62	15,858	7,567	8,291	97	957	165	792
28	9,282	4,668	4,614	63	15,997	7,662	8,335	98	738	115	623
29	9,835	4,901	4,934	64	16,034	7,767	8,267	99	417	67	350
30～34歳	55,555	28,075	27,480	65～69歳	95,643	45,888	49,755	100歳以上	862	108	754
30	10,302	5,288	5,014	65	17,302	8,373	8,929	不詳	11,011	6,284	4,727
31	10,814	5,511	5,303	66	17,777	8,556	9,221				
32	11,185	5,637	5,548	67	19,073	9,164	9,909				
33	11,400	5,688	5,712	68	19,742	9,419	10,323				
34	11,854	5,951	5,903	69	21,749	10,376	11,373				

《再掲》

年 齢	計	男	女	年 齢	計	男	女	年 齢	計	男	女
0～14歳	140,665	71,847	68,818	15～64歳	624,455	309,087	315,368	65歳以上	366,812	154,369	212,443
(%)	12.43%	13.42%	11.53%	(%)	55.17%	57.74%	52.86%	(%)	32.41%	28.84%	35.61%

※割合は、分母から不詳を除いて算出している。また、表章単位未満で四捨五入しているため、合計が100にならない場合がある。

第21表 市町村別・男女別・年齢別人口

[大分市]

平成30年10月1日現在

年齢	計	男	女	年齢	計	男	女	年齢	計	男	女
合計	478,113	229,825	248,288								
0～4歳	20,686	10,486	10,200	35～39歳	30,019	14,866	15,153	70～74歳	29,767	13,884	15,883
0	4,068	2,035	2,033	35	5,733	2,799	2,934	70	7,933	3,753	4,180
1	4,158	2,148	2,010	36	5,734	2,838	2,896	71	7,088	3,335	3,753
2	4,356	2,207	2,149	37	5,850	2,861	2,989	72	4,538	2,117	2,421
3	4,067	2,050	2,017	38	6,286	3,143	3,143	73	4,705	2,146	2,559
4	4,037	2,046	1,991	39	6,416	3,225	3,191	74	5,503	2,533	2,970
5～9歳	21,901	11,102	10,799	40～44歳	35,170	17,451	17,719	75～79歳	22,927	10,326	12,601
5	4,264	2,210	2,054	40	6,591	3,241	3,350	75	5,055	2,316	2,739
6	4,316	2,183	2,133	41	6,781	3,409	3,372	76	5,124	2,309	2,815
7	4,366	2,182	2,184	42	7,068	3,518	3,550	77	4,899	2,231	2,668
8	4,454	2,258	2,196	43	7,212	3,568	3,644	78	4,197	1,894	2,303
9	4,501	2,269	2,232	44	7,518	3,715	3,803	79	3,652	1,576	2,076
10～14歳	21,939	11,249	10,690	45～49歳	34,586	16,930	17,656	80～84歳	17,394	7,071	10,323
10	4,502	2,291	2,211	45	7,539	3,716	3,823	80	3,738	1,632	2,106
11	4,344	2,236	2,108	46	7,191	3,567	3,624	81	3,852	1,599	2,253
12	4,400	2,240	2,160	47	6,898	3,375	3,523	82	3,433	1,403	2,030
13	4,262	2,193	2,069	48	6,469	3,131	3,338	83	3,336	1,326	2,010
14	4,431	2,289	2,142	49	6,489	3,141	3,348	84	3,035	1,111	1,924
15～19歳	23,505	12,023	11,482	50～54歳	28,446	13,638	14,808	85～89歳	12,012	4,271	7,741
15	4,533	2,307	2,226	50	6,034	2,893	3,141	85	3,001	1,134	1,867
16	4,674	2,446	2,228	51	6,333	3,051	3,282	86	2,548	966	1,582
17	4,817	2,447	2,370	52	4,539	2,208	2,331	87	2,483	892	1,591
18	4,692	2,401	2,291	53	5,920	2,834	3,086	88	2,029	654	1,375
19	4,789	2,422	2,367	54	5,620	2,652	2,968	89	1,951	625	1,326
20～24歳	22,436	11,758	10,678	55～59歳	28,193	13,410	14,783	90～94歳	6,050	1,639	4,411
20	4,840	2,503	2,337	55	5,564	2,627	2,937	90	1,722	490	1,232
21	4,612	2,364	2,248	56	5,467	2,626	2,841	91	1,466	427	1,039
22	4,376	2,278	2,098	57	5,469	2,622	2,847	92	1,169	325	844
23	4,322	2,297	2,025	58	5,602	2,647	2,955	93	936	223	713
24	4,286	2,316	1,970	59	6,091	2,888	3,203	94	757	174	583
25～29歳	21,933	10,992	10,941	60～64歳	30,126	14,265	15,861	95～99歳	1,635	269	1,366
25	4,147	2,200	1,947	60	5,766	2,706	3,060	95	593	104	489
26	4,336	2,189	2,147	61	5,690	2,739	2,951	96	396	64	332
27	4,385	2,119	2,266	62	6,338	3,009	3,329	97	310	54	256
28	4,399	2,200	2,199	63	6,192	2,891	3,301	98	212	24	188
29	4,666	2,284	2,382	64	6,140	2,920	3,220	99	124	23	101
30～34歳	26,343	13,122	13,221	65～69歳	36,338	17,272	19,066	100歳以上	255	32	223
30	4,902	2,488	2,414	65	6,757	3,233	3,524	不詳	6,452	3,769	2,683
31	5,071	2,563	2,508	66	6,752	3,228	3,524				
32	5,440	2,722	2,718	67	7,235	3,383	3,852				
33	5,478	2,674	2,804	68	7,408	3,554	3,854				
34	5,452	2,675	2,777	69	8,186	3,874	4,312				

《再掲》

年齢	計	男	女	年齢	計	男	女	年齢	計	男	女
0～14歳	64,526	32,837	31,689	15～64歳	280,757	138,455	142,302	65歳以上	126,378	54,764	71,614
(%)	13.68%	14.53%	12.90%	(%)	59.53%	61.25%	57.94%	(%)	26.79%	24.23%	29.16%

※割合は、分母から不詳を除いて算出している。また、表章単位未満で四捨五入しているため、合計が100にならない場合がある。

第21表 市町村別・男女別・年齢別人口

[別府市]

平成30年10月1日現在

年 齢	計	男	女	年 齢	計	男	女	年 齢	計	男	女
合計	119,448	54,195	65,253								
0～4歳	3,948	1,983	1,965	35～39歳	5,993	2,852	3,141	70～74歳	9,032	3,911	5,121
0	815	414	401	35	1,156	586	570	70	2,226	1,005	1,221
1	760	373	387	36	1,168	569	599	71	2,110	916	1,194
2	831	439	392	37	1,152	525	627	72	1,406	595	811
3	733	382	351	38	1,227	562	665	73	1,510	643	867
4	809	375	434	39	1,290	610	680	74	1,780	752	1,028
5～9歳	4,324	2,201	2,123	40～44歳	7,367	3,560	3,807	75～79歳	7,531	3,083	4,448
5	844	462	382	40	1,357	671	686	75	1,560	670	890
6	841	418	423	41	1,477	701	776	76	1,643	664	979
7	873	434	439	42	1,457	681	776	77	1,624	644	980
8	888	444	444	43	1,511	726	785	78	1,448	591	857
9	878	443	435	44	1,565	781	784	79	1,256	514	742
10～14歳	4,516	2,328	2,188	45～49歳	7,570	3,550	4,020	80～84歳	6,216	2,322	3,894
10	897	449	448	45	1,553	712	841	80	1,254	489	765
11	905	495	410	46	1,601	765	836	81	1,362	501	861
12	924	460	464	47	1,460	666	794	82	1,268	469	799
13	915	468	447	48	1,437	694	743	83	1,198	450	748
14	875	456	419	49	1,519	713	806	84	1,134	413	721
15～19歳	6,005	2,971	3,034	50～54歳	6,780	3,163	3,617	85～89歳	4,362	1,478	2,884
15	974	485	489	50	1,475	686	789	85	1,106	388	718
16	982	509	473	51	1,445	675	770	86	976	343	633
17	1,034	520	514	52	1,070	520	550	87	846	272	574
18	1,343	666	677	53	1,431	651	780	88	751	266	485
19	1,672	791	881	54	1,359	631	728	89	683	209	474
20～24歳	7,797	3,774	4,023	55～59歳	6,693	3,084	3,609	90～94歳	2,163	531	1,632
20	1,723	828	895	55	1,315	580	735	90	577	159	418
21	1,846	905	941	56	1,306	588	718	91	535	132	403
22	1,663	779	884	57	1,344	643	701	92	420	100	320
23	1,361	678	683	58	1,308	620	688	93	360	99	261
24	1,204	584	620	59	1,420	653	767	94	271	41	230
25～29歳	4,882	2,262	2,620	60～64歳	7,100	3,288	3,812	95～99歳	587	105	482
25	1,022	509	513	60	1,386	630	756	95	226	49	177
26	904	396	508	61	1,375	631	744	96	155	21	134
27	960	411	549	62	1,440	666	774	97	90	16	74
28	963	449	514	63	1,386	649	737	98	69	8	61
29	1,033	497	536	64	1,513	712	801	99	47	11	36
30～34歳	5,520	2,677	2,843	65～69歳	9,374	4,228	5,146	100歳以上	85	5	80
30	1,069	521	548	65	1,569	735	834	不詳	1,603	839	764
31	1,102	536	566	66	1,684	778	906				
32	1,112	539	573	67	1,850	847	1,003				
33	1,069	500	569	68	1,968	870	1,098				
34	1,168	581	587	69	2,303	998	1,305				

《再掲》

年 齢	計	男	女	年 齢	計	男	女	年 齢	計	男	女
0～14歳	12,788	6,512	6,276	15～64歳	65,707	31,181	34,526	65歳以上	39,350	15,663	23,687
(%)	10.85%	12.20%	9.73%	(%)	55.76%	58.44%	53.54%	(%)	33.39%	29.36%	36.73%

※割合は、分母から不詳を除いて算出している。また、表章単位未満で四捨五入しているため、合計が100にならない場合がある。

第21表 市町村別・男女別・年齢別人口

[中津市]

平成30年10月1日現在

年齢	計	男	女	年齢	計	男	女	年齢	計	男	女
合計	83,024	40,067	42,957								
0～4歳	3,589	1,844	1,745	35～39歳	5,079	2,648	2,431	70～74歳	5,343	2,445	2,898
0	661	323	338	35	1,068	562	506	70	1,388	622	766
1	722	385	337	36	1,001	522	479	71	1,357	605	752
2	780	413	367	37	956	520	436	72	785	367	418
3	705	369	336	38	998	517	481	73	829	388	441
4	721	354	367	39	1,056	527	529	74	984	463	521
5～9歳	3,851	1,992	1,859	40～44歳	5,437	2,854	2,583	75～79歳	4,507	1,879	2,628
5	778	391	387	40	1,008	536	472	75	981	411	570
6	732	391	341	41	1,041	551	490	76	986	413	573
7	814	405	409	42	1,094	575	519	77	959	411	548
8	789	413	376	43	1,131	603	528	78	848	347	501
9	738	392	346	44	1,163	589	574	79	733	297	436
10～14歳	3,862	1,916	1,946	45～49歳	5,447	2,745	2,702	80～84歳	3,812	1,443	2,369
10	863	456	407	45	1,190	588	602	80	779	317	462
11	743	341	402	46	1,131	597	534	81	853	310	543
12	779	377	402	47	1,051	522	529	82	758	305	453
13	739	363	376	48	1,024	529	495	83	719	262	457
14	738	379	359	49	1,051	509	542	84	703	249	454
15～19歳	3,859	1,957	1,902	50～54歳	4,768	2,356	2,412	85～89歳	2,659	834	1,825
15	755	387	368	50	1,001	502	499	85	665	229	436
16	746	399	347	51	1,090	541	549	86	530	163	367
17	796	424	372	52	790	395	395	87	560	174	386
18	817	406	411	53	973	466	507	88	489	157	332
19	745	341	404	54	914	452	462	89	415	111	304
20～24歳	3,062	1,653	1,409	55～59歳	4,962	2,409	2,553	90～94歳	1,303	328	975
20	763	372	391	55	933	452	481	90	337	103	234
21	644	343	301	56	912	451	461	91	312	77	235
22	537	302	235	57	953	472	481	92	270	74	196
23	538	315	223	58	1,064	511	553	93	228	44	184
24	580	321	259	59	1,100	523	577	94	156	30	126
25～29歳	3,483	1,910	1,573	60～64歳	5,437	2,644	2,793	95～99歳	319	46	273
25	636	361	275	60	1,085	512	573	95	122	11	111
26	664	358	306	61	1,013	493	520	96	81	12	69
27	684	357	327	62	1,108	520	588	97	47	11	36
28	723	398	325	63	1,148	564	584	98	47	8	39
29	776	436	340	64	1,083	555	528	99	22	4	18
30～34歳	4,776	2,495	2,281	65～69歳	6,494	3,123	3,371	100歳以上	32	3	29
30	835	429	406	65	1,203	577	626	不詳	943	543	400
31	972	520	452	66	1,154	573	581				
32	956	487	469	67	1,302	652	650				
33	979	531	448	68	1,398	641	757				
34	1,034	528	506	69	1,437	680	757				

《再掲》

年齢	計	男	女	年齢	計	男	女	年齢	計	男	女
0～14歳	11,302	5,752	5,550	15～64歳	46,310	23,671	22,639	65歳以上	24,469	10,101	14,368
(%)	13.77%	14.55%	13.04%	(%)	56.42%	59.89%	53.20%	(%)	29.81%	25.56%	33.76%

※割合は、分母から不詳を除いて算出している。また、表章単位未満で四捨五入しているため、合計が100にならない場合がある。

第21表 市町村別・男女別・年齢別人口

[日田市]

平成30年10月1日現在

年齢	計	男	女	年齢	計	男	女	年齢	計	男	女
合計	63,887	30,232	33,655								
0～4歳	2,375	1,225	1,150	35～39歳	3,269	1,632	1,637	70～74歳	4,409	2,020	2,389
0	454	237	217	35	596	284	312	70	1,125	509	616
1	480	244	236	36	641	323	318	71	1,072	519	553
2	515	270	245	37	691	339	352	72	658	275	383
3	448	211	237	38	682	340	342	73	736	339	397
4	478	263	215	39	659	346	313	74	818	378	440
5～9歳	2,752	1,434	1,318	40～44歳	3,813	1,893	1,920	75～79歳	3,907	1,663	2,244
5	507	275	232	40	740	351	389	75	810	370	440
6	558	285	273	41	747	376	371	76	822	350	472
7	531	271	260	42	811	418	393	77	833	344	489
8	569	294	275	43	759	369	390	78	745	303	442
9	587	309	278	44	756	379	377	79	697	296	401
10～14歳	2,921	1,505	1,416	45～49歳	3,888	1,901	1,987	80～84歳	3,507	1,333	2,174
10	601	293	308	45	804	398	406	80	719	274	445
11	600	318	282	46	770	353	417	81	767	295	472
12	581	291	290	47	765	365	400	82	684	267	417
13	553	293	260	48	776	396	380	83	682	266	416
14	586	310	276	49	773	389	384	84	655	231	424
15～19歳	2,957	1,506	1,451	50～54歳	3,827	1,945	1,882	85～89歳	2,621	904	1,717
15	611	308	303	50	736	379	357	85	589	233	356
16	614	315	299	51	843	409	434	86	547	190	357
17	587	305	282	52	652	324	328	87	584	186	398
18	605	324	281	53	822	424	398	88	483	163	320
19	540	254	286	54	774	409	365	89	418	132	286
20～24歳	1,538	840	698	55～59歳	4,327	2,137	2,190	90～94歳	1,372	328	1,044
20	522	242	280	55	838	399	439	90	413	117	296
21	364	197	167	56	786	370	416	91	328	72	256
22	184	113	71	57	864	435	429	92	255	59	196
23	193	128	65	58	881	444	437	93	207	48	159
24	275	160	115	59	958	489	469	94	169	32	137
25～29歳	2,033	979	1,054	60～64歳	4,844	2,354	2,490	95～99歳	338	71	267
25	310	150	160	60	931	466	465	95	105	22	83
26	380	194	186	61	916	459	457	96	102	17	85
27	437	191	246	62	929	433	496	97	65	18	47
28	441	218	223	63	1,047	514	533	98	44	9	35
29	465	226	239	64	1,021	482	539	99	22	5	17
30～34歳	2,557	1,292	1,265	65～69歳	5,802	2,853	2,949	100歳以上	49	6	43
30	499	260	239	65	1,010	511	499	不詳	781	411	370
31	480	246	234	66	1,128	548	580				
32	506	265	241	67	1,150	585	565				
33	508	254	254	68	1,184	570	614				
34	564	267	297	69	1,330	639	691				

《再掲》

年齢	計	男	女	年齢	計	男	女	年齢	計	男	女
0～14歳	8,048	4,164	3,884	15～64歳	33,053	16,479	16,574	65歳以上	22,005	9,178	12,827
(%)	12.75%	13.96%	11.67%	(%)	52.38%	55.26%	49.79%	(%)	34.87%	30.78%	38.54%

※割合は、分母から不詳を除いて算出している。また、表章単位未満で四捨五入しているため、合計が100にならない場合がある。

第21表 市町村別・男女別・年齢別人口

[佐伯市]

平成30年10月1日現在

年 齢	計	男	女	年 齢	計	男	女	年 齢	計	男	女
合計	69,022	31,929	37,093								
0～4歳	2,141	1,114	1,027	35～39歳	3,315	1,657	1,658	70～74歳	5,685	2,569	3,116
0	387	190	197	35	611	330	281	70	1,493	686	807
1	412	217	195	36	628	296	332	71	1,371	640	731
2	441	233	208	37	647	324	323	72	856	387	469
3	427	213	214	38	703	350	353	73	937	419	518
4	474	261	213	39	726	357	369	74	1,028	437	591
5～9歳	2,519	1,271	1,248	40～44歳	3,997	1,962	2,035	75～79歳	5,052	2,137	2,915
5	460	241	219	40	796	399	397	75	1,054	430	624
6	545	276	269	41	773	383	390	76	1,049	446	603
7	500	257	243	42	780	354	426	77	1,102	476	626
8	479	231	248	43	812	431	381	78	936	394	542
9	535	266	269	44	836	395	441	79	911	391	520
10～14歳	2,732	1,348	1,384	45～49歳	4,059	2,003	2,056	80～84歳	4,483	1,656	2,827
10	505	263	242	45	885	449	436	80	910	330	580
11	560	275	285	46	794	398	396	81	990	389	601
12	556	266	290	47	826	416	410	82	850	328	522
13	544	266	278	48	789	369	420	83	939	337	602
14	567	278	289	49	765	371	394	84	794	272	522
15～19歳	2,885	1,471	1,414	50～54歳	3,789	1,808	1,981	85～89歳	3,222	1,110	2,112
15	572	276	296	50	743	359	384	85	758	301	457
16	607	314	293	51	792	369	423	86	675	238	437
17	601	306	295	52	582	254	328	87	680	221	459
18	576	315	261	53	878	448	430	88	594	179	415
19	529	260	269	54	794	378	416	89	515	171	344
20～24歳	1,594	871	723	55～59歳	4,364	2,031	2,333	90～94歳	1,667	427	1,240
20	582	304	278	55	824	389	435	90	445	117	328
21	377	193	184	56	834	390	444	91	429	119	310
22	192	116	76	57	816	376	440	92	338	79	259
23	181	107	74	58	941	449	492	93	235	62	173
24	262	151	111	59	949	427	522	94	220	50	170
25～29歳	2,035	1,100	935	60～64歳	5,336	2,572	2,764	95～99歳	449	74	375
25	347	177	170	60	917	430	487	95	179	36	143
26	367	211	156	61	987	487	500	96	103	14	89
27	411	227	184	62	1,136	539	597	97	75	11	64
28	472	251	221	63	1,147	571	576	98	58	10	48
29	438	234	204	64	1,149	545	604	99	34	3	31
30～34歳	2,815	1,473	1,342	65～69歳	6,615	3,158	3,457	100歳以上	82	9	73
30	511	267	244	65	1,185	551	634	不詳	186	108	78
31	528	266	262	66	1,278	622	656				
32	553	288	265	67	1,310	620	690				
33	601	314	287	68	1,358	662	696				
34	622	338	284	69	1,484	703	781				

《再掲》

年 齢	計	男	女	年 齢	計	男	女	年 齢	計	男	女
0～14歳	7,392	3,733	3,659	15～64歳	34,189	16,948	17,241	65歳以上	27,255	11,140	16,115
(%)	10.74%	11.73%	9.89%	(%)	49.67%	53.26%	46.58%	(%)	39.59%	35.01%	43.54%

※割合は、分母から不詳を除いて算出している。また、表章単位未満で四捨五入しているため、合計が100にならない場合がある。

第21表 市町村別・男女別・年齢別人口

[臼杵市]

平成30年10月1日現在

年齢	計	男	女	年齢	計	男	女	年齢	計	男	女
合計	37,124	17,505	19,619								
0～4歳	1,089	577	512	35～39歳	1,748	906	842	70～74歳	3,280	1,506	1,774
0	173	88	85	35	341	184	157	70	859	436	423
1	221	121	100	36	330	165	165	71	821	375	446
2	235	120	115	37	337	165	172	72	472	210	262
3	200	103	97	38	358	188	170	73	512	214	298
4	260	145	115	39	382	204	178	74	616	271	345
5～9歳	1,381	701	680	40～44歳	2,195	1,129	1,066	75～79歳	2,662	1,154	1,508
5	258	133	125	40	399	228	171	75	536	244	292
6	237	121	116	41	410	214	196	76	566	246	320
7	301	152	149	42	480	234	246	77	598	269	329
8	300	157	143	43	462	226	236	78	523	213	310
9	285	138	147	44	444	227	217	79	439	182	257
10～14歳	1,491	778	713	45～49歳	2,180	1,071	1,109	80～84歳	2,355	918	1,437
10	309	162	147	45	467	232	235	80	470	189	281
11	312	170	142	46	429	202	227	81	516	214	302
12	272	140	132	47	433	225	208	82	483	187	296
13	295	143	152	48	409	196	213	83	471	179	292
14	303	163	140	49	442	216	226	84	415	149	266
15～19歳	1,676	874	802	50～54歳	1,960	959	1,001	85～89歳	1,822	652	1,170
15	334	174	160	50	392	186	206	85	455	182	273
16	329	171	158	51	388	189	199	86	419	146	273
17	385	200	185	52	345	175	170	87	344	129	215
18	300	151	149	53	421	200	221	88	304	107	197
19	328	178	150	54	414	209	205	89	300	88	212
20～24歳	1,035	550	485	55～59歳	2,336	1,097	1,239	90～94歳	832	204	628
20	286	153	133	55	439	214	225	90	234	76	158
21	230	123	107	56	434	178	256	91	201	44	157
22	178	94	84	57	475	236	239	92	181	40	141
23	164	91	73	58	491	233	258	93	114	29	85
24	177	89	88	59	497	236	261	94	102	15	87
25～29歳	1,014	548	466	60～64歳	2,761	1,324	1,437	95～99歳	205	39	166
25	148	68	80	60	523	248	275	95	63	15	48
26	194	109	85	61	485	237	248	96	43	5	38
27	209	122	87	62	591	274	317	97	48	14	34
28	215	120	95	63	582	274	308	98	34	4	30
29	248	129	119	64	580	291	289	99	17	1	16
30～34歳	1,458	750	708	65～69歳	3,592	1,750	1,842	100歳以上	36	7	29
30	240	115	125	65	608	293	315	不詳	16	11	5
31	279	142	137	66	625	297	328				
32	287	151	136	67	731	362	369				
33	302	162	140	68	776	379	397				
34	350	180	170	69	852	419	433				

《再掲》

年齢	計	男	女	年齢	計	男	女	年齢	計	男	女
0～14歳	3,961	2,056	1,905	15～64歳	18,363	9,208	9,155	65歳以上	14,784	6,230	8,554
(%)	10.67%	11.75%	9.71%	(%)	49.49%	52.64%	46.68%	(%)	39.84%	35.61%	43.61%

※割合は、分母から不詳を除いて算出している。また、表章単位未満で四捨五入しているため、合計が100にならない場合がある。

第21表 市町村別・男女別・年齢別人口

[津久見市]

平成30年10月1日現在

年齢	計	男	女	年齢	計	男	女	年齢	計	男	女
合計	16,772	7,807	8,965								
0～4歳	411	202	209	35～39歳	673	337	336	70～74歳	1,555	725	830
0	80	42	38	35	124	72	52	70	402	186	216
1	85	41	44	36	116	51	65	71	400	189	211
2	82	52	30	37	166	94	72	72	216	119	97
3	84	35	49	38	124	55	69	73	248	103	145
4	80	32	48	39	143	65	78	74	289	128	161
5～9歳	548	283	265	40～44歳	946	480	466	75～79歳	1,298	558	740
5	109	53	56	40	156	80	76	75	261	108	153
6	109	59	50	41	198	95	103	76	253	118	135
7	115	63	52	42	189	96	93	77	314	147	167
8	106	48	58	43	188	96	92	78	259	99	160
9	109	60	49	44	215	113	102	79	211	86	125
10～14歳	581	320	261	45～49歳	951	486	465	80～84歳	1,173	467	706
10	116	72	44	45	223	122	101	80	229	101	128
11	103	47	56	46	182	90	92	81	256	97	159
12	138	68	70	47	186	85	101	82	252	95	157
13	112	64	48	48	175	93	82	83	230	100	130
14	112	69	43	49	185	96	89	84	206	74	132
15～19歳	649	326	323	50～54歳	884	429	455	85～89歳	869	284	585
15	139	62	77	50	177	94	83	85	180	63	117
16	139	70	69	51	176	82	94	86	199	66	133
17	117	59	58	52	144	71	73	87	183	59	124
18	142	75	67	53	194	88	106	88	164	50	114
19	112	60	52	54	193	94	99	89	143	46	97
20～24歳	424	213	211	55～59歳	1,111	526	585	90～94歳	431	112	319
20	140	63	77	55	205	109	96	90	113	34	79
21	112	62	50	56	203	97	106	91	104	17	87
22	54	30	24	57	222	115	107	92	90	23	67
23	61	30	31	58	206	83	123	93	62	24	38
24	57	28	29	59	275	122	153	94	62	14	48
25～29歳	381	174	207	60～64歳	1,379	677	702	95～99歳	115	16	99
25	60	22	38	60	248	99	149	95	50	6	44
26	68	26	42	61	248	135	113	96	32	7	25
27	72	31	41	62	270	127	143	97	17	4	13
28	88	47	41	63	283	147	136	98	9	0	9
29	93	48	45	64	330	169	161	99	7	-1	8
30～34歳	575	305	270	65～69歳	1,785	875	910	100歳以上	19	2	17
30	104	58	46	65	301	145	156	不詳	14	10	4
31	115	64	51	66	324	159	165				
32	101	52	49	67	366	197	169				
33	119	66	53	68	390	183	207				
34	136	65	71	69	404	191	213				

《再掲》

年齢	計	男	女	年齢	計	男	女	年齢	計	男	女
0～14歳	1,540	805	735	15～64歳	7,973	3,953	4,020	65歳以上	7,245	3,039	4,206
(%)	9.19%	10.32%	8.20%	(%)	47.58%	50.70%	44.86%	(%)	43.23%	38.98%	46.94%

※割合は、分母から不詳を除いて算出している。また、表章単位未満で四捨五入しているため、合計が100にならない場合がある。

第21表 市町村別・男女別・年齢別人口

[竹田市]

平成30年10月1日現在

年齢	計	男	女	年齢	計	男	女	年齢	計	男	女
合計	20,959	9,714	11,245								
0～4歳	543	288	255	35～39歳	812	400	412	70～74歳	1,726	813	913
0	82	47	35	35	158	63	95	70	484	243	241
1	119	62	57	36	160	85	75	71	432	219	213
2	102	55	47	37	156	90	66	72	210	98	112
3	120	61	59	38	176	83	93	73	268	128	140
4	120	63	57	39	162	79	83	74	332	125	207
5～9歳	676	358	318	40～44歳	965	511	454	75～79歳	1,668	667	1,001
5	130	65	65	40	192	104	88	75	324	138	186
6	123	71	52	41	192	110	82	76	347	139	208
7	140	72	68	42	198	106	92	77	351	133	218
8	148	78	70	43	174	91	83	78	324	128	196
9	135	72	63	44	209	100	109	79	322	129	193
10～14歳	703	356	347	45～49歳	907	462	445	80～84歳	1,772	695	1,077
10	134	60	74	45	174	87	87	80	331	140	191
11	150	80	70	46	189	88	101	81	374	147	227
12	153	75	78	47	188	103	85	82	347	137	210
13	126	64	62	48	175	91	84	83	369	151	218
14	140	77	63	49	181	93	88	84	351	120	231
15～19歳	775	381	394	50～54歳	991	474	517	85～89歳	1,463	545	918
15	149	74	75	50	188	90	98	85	326	134	192
16	152	73	79	51	219	94	125	86	284	113	171
17	173	83	90	52	150	84	66	87	311	110	201
18	163	80	83	53	205	99	106	88	301	115	186
19	138	71	67	54	229	107	122	89	241	73	168
20～24歳	466	225	241	55～59歳	1,344	677	667	90～94歳	770	203	567
20	142	73	69	55	245	124	121	90	204	52	152
21	116	67	49	56	225	118	107	91	174	55	119
22	65	23	42	57	273	131	142	92	154	41	113
23	74	31	43	58	283	145	138	93	162	39	123
24	69	31	38	59	318	159	159	94	76	16	60
25～29歳	456	247	209	60～64歳	1,718	841	877	95～99歳	193	33	160
25	80	49	31	60	330	159	171	95	65	13	52
26	77	40	37	61	326	159	167	96	47	6	41
27	108	64	44	62	344	157	187	97	32	4	28
28	88	46	42	63	377	189	188	98	26	6	20
29	103	48	55	64	341	177	164	99	23	4	19
30～34歳	714	351	363	65～69歳	2,248	1,176	1,072	100歳以上	40	4	36
30	138	63	75	65	406	211	195	不詳	9	7	2
31	143	63	80	66	420	207	213				
32	131	73	58	67	444	244	200				
33	152	75	77	68	451	241	210				
34	150	77	73	69	527	273	254				

《再掲》

年齢	計	男	女	年齢	計	男	女	年齢	計	男	女
0～14歳	1,922	1,002	920	15～64歳	9,148	4,569	4,579	65歳以上	9,880	4,136	5,744
(%)	9.17%	10.32%	8.18%	(%)	43.67%	47.07%	40.73%	(%)	47.16%	42.61%	51.09%

※割合は、分母から不詳を除いて算出している。また、表章単位未満で四捨五入しているため、合計が100にならない場合がある。

第21表 市町村別・男女別・年齢別人口

[豊後高田市]

平成30年10月1日現在

年齢	計	男	女	年齢	計	男	女	年齢	計	男	女
合計	22,307	10,567	11,740								
0～4歳	740	388	352	35～39歳	1,083	573	510	70～74歳	1,681	783	898
0	134	63	71	35	203	110	93	70	474	238	236
1	145	72	73	36	187	112	75	71	383	188	195
2	162	97	65	37	234	108	126	72	236	107	129
3	147	86	61	38	222	107	115	73	276	120	156
4	152	70	82	39	237	136	101	74	312	130	182
5～9歳	804	429	375	40～44歳	1,269	657	612	75～79歳	1,519	643	876
5	177	86	91	40	241	114	127	75	291	117	174
6	141	74	67	41	243	132	111	76	306	136	170
7	170	93	77	42	278	146	132	77	363	165	198
8	156	78	78	43	261	141	120	78	276	114	162
9	160	98	62	44	246	124	122	79	283	111	172
10～14歳	869	462	407	45～49歳	1,254	643	611	80～84歳	1,460	554	906
10	187	93	94	45	233	124	109	80	337	115	222
11	159	85	74	46	239	125	114	81	287	115	172
12	183	100	83	47	277	134	143	82	287	116	171
13	156	84	72	48	266	135	131	83	301	111	190
14	184	100	84	49	239	125	114	84	248	97	151
15～19歳	940	467	473	50～54歳	1,161	577	584	85～89歳	1,093	395	698
15	183	97	86	50	238	114	124	85	260	100	160
16	173	89	84	51	255	124	131	86	259	100	159
17	196	98	98	52	167	84	83	87	176	59	117
18	204	104	100	53	231	118	113	88	202	73	129
19	184	79	105	54	270	137	133	89	196	63	133
20～24歳	708	357	351	55～59歳	1,378	693	685	90～94歳	580	160	420
20	213	106	107	55	240	125	115	90	165	50	115
21	147	74	73	56	255	124	131	91	119	38	81
22	115	54	61	57	262	133	129	92	124	31	93
23	100	51	49	58	291	143	148	93	100	24	76
24	133	72	61	59	330	168	162	94	72	17	55
25～29歳	772	364	408	60～64歳	1,611	788	823	95～99歳	128	20	108
25	159	76	83	60	312	157	155	95	49	9	40
26	135	70	65	61	301	142	159	96	33	6	27
27	136	58	78	62	321	162	159	97	23	1	22
28	166	77	89	63	327	152	175	98	16	2	14
29	176	83	93	64	350	175	175	99	7	2	5
30～34歳	949	461	488	65～69歳	2,134	1,063	1,071	100歳以上	21	3	18
30	162	85	77	65	367	187	180	不詳	153	87	66
31	204	97	107	66	388	182	206				
32	167	82	85	67	468	240	228				
33	195	89	106	68	444	224	220				
34	221	108	113	69	467	230	237				

《再掲》

年齢	計	男	女	年齢	計	男	女	年齢	計	男	女
0～14歳	2,413	1,279	1,134	15～64歳	11,125	5,580	5,545	65歳以上	8,616	3,621	4,995
(%)	10.89%	12.20%	9.71%	(%)	50.22%	53.24%	47.50%	(%)	38.89%	34.55%	42.79%

※割合は、分母から不詳を除いて算出している。また、表章単位未満で四捨五入しているため、合計が100にならない場合がある。

第21表 市町村別・男女別・年齢別人口

[杵築市]

平成30年10月1日現在

年 齢	計	男	女	年 齢	計	男	女	年 齢	計	男	女
合計	29,047	13,983	15,064								
0～4歳	1,000	514	486	35～39歳	1,583	844	739	70～74歳	2,075	988	1,087
0	205	96	109	35	329	163	166	70	550	272	278
1	192	95	97	36	282	159	123	71	549	277	272
2	210	116	94	37	321	169	152	72	273	136	137
3	185	92	93	38	311	157	154	73	308	136	172
4	208	115	93	39	340	196	144	74	395	167	228
5～9歳	1,110	586	524	40～44歳	1,734	888	846	75～79歳	1,823	803	1,020
5	204	108	96	40	347	190	157	75	419	196	223
6	216	112	104	41	344	176	168	76	372	176	196
7	207	107	100	42	339	174	165	77	388	166	222
8	236	129	107	43	355	182	173	78	334	144	190
9	247	130	117	44	349	166	183	79	310	121	189
10～14歳	1,182	600	582	45～49歳	1,689	868	821	80～84歳	1,704	700	1,004
10	247	130	117	45	361	178	183	80	345	139	206
11	252	127	125	46	395	204	191	81	385	151	234
12	218	109	109	47	303	168	135	82	322	133	189
13	249	128	121	48	298	155	143	83	355	149	206
14	216	106	110	49	332	163	169	84	297	128	169
15～19歳	1,241	634	607	50～54歳	1,602	772	830	85～89歳	1,357	450	907
15	228	129	99	50	328	156	172	85	324	107	217
16	247	119	128	51	333	165	168	86	269	102	167
17	253	129	124	52	248	105	143	87	279	81	198
18	267	140	127	53	337	157	180	88	271	94	177
19	246	117	129	54	356	189	167	89	214	66	148
20～24歳	976	504	472	55～59歳	1,670	813	857	90～94歳	754	189	565
20	238	110	128	55	283	137	146	90	199	59	140
21	196	93	103	56	304	153	151	91	157	39	118
22	170	92	78	57	312	143	169	92	155	39	116
23	182	106	76	58	380	186	194	93	134	35	99
24	190	103	87	59	391	194	197	94	109	17	92
25～29歳	1,111	619	492	60～64歳	2,019	1,027	992	95～99歳	205	43	162
25	183	106	77	60	368	194	174	95	78	19	59
26	226	123	103	61	404	199	205	96	56	14	42
27	214	117	97	62	414	206	208	97	31	8	23
28	257	151	106	63	414	213	201	98	31	4	27
29	231	122	109	64	419	215	204	99	9	-2	11
30～34歳	1,342	723	619	65～69歳	2,582	1,274	1,308	100歳以上	31	6	25
30	274	156	118	65	479	219	260	不詳	257	138	119
31	249	134	115	66	486	237	249				
32	264	148	116	67	522	260	262				
33	270	130	140	68	519	262	257				
34	285	155	130	69	576	296	280				

《再掲》

年 齢	計	男	女	年 齢	計	男	女	年 齢	計	男	女
0～14歳	3,292	1,700	1,592	15～64歳	14,967	7,692	7,275	65歳以上	10,531	4,453	6,078
(%)	11.43%	12.28%	10.65%	(%)	51.99%	55.56%	48.68%	(%)	36.58%	32.16%	40.67%

※割合は、分母から不詳を除いて算出している。また、表章単位未満で四捨五入しているため、合計が100にならない場合がある。

第21表 市町村別・男女別・年齢別人口

[宇佐市]

平成30年10月1日現在

年齢	計	男	女	年齢	計	男	女	年齢	計	男	女
合計	54,524	25,598	28,926								
0～4歳	1,954	1,001	953	35～39歳	2,815	1,393	1,422	70～74歳	4,085	1,916	2,169
0	355	180	175	35	557	275	282	70	1,065	537	528
1	394	203	191	36	542	267	275	71	988	483	505
2	423	222	201	37	510	239	271	72	585	267	318
3	409	214	195	38	574	304	270	73	658	270	388
4	373	182	191	39	632	308	324	74	789	359	430
5～9歳	2,251	1,128	1,123	40～44歳	3,184	1,606	1,578	75～79歳	3,419	1,486	1,933
5	429	207	222	40	580	282	298	75	689	321	368
6	433	226	207	41	623	320	303	76	716	300	416
7	454	229	225	42	654	345	309	77	747	317	430
8	440	237	203	43	647	318	329	78	658	284	374
9	495	229	266	44	680	341	339	79	609	264	345
10～14歳	2,290	1,163	1,127	45～49歳	3,263	1,625	1,638	80～84歳	3,157	1,181	1,976
10	442	239	203	45	677	335	342	80	606	226	380
11	449	216	233	46	638	327	311	81	668	273	395
12	482	240	242	47	674	336	338	82	618	207	411
13	455	230	225	48	645	324	321	83	674	267	407
14	462	238	224	49	629	303	326	84	591	208	383
15～19歳	2,624	1,339	1,285	50～54歳	3,092	1,541	1,551	85～89歳	2,394	754	1,640
15	507	247	260	50	673	332	341	85	527	167	360
16	480	249	231	51	692	362	330	86	511	177	334
17	528	274	254	52	457	243	214	87	550	179	371
18	543	280	263	53	652	310	342	88	420	116	304
19	566	289	277	54	618	294	324	89	386	115	271
20～24歳	1,910	1,028	882	55～59歳	3,312	1,598	1,714	90～94歳	1,197	301	896
20	577	297	280	55	617	302	315	90	343	105	238
21	447	240	207	56	636	294	342	91	313	73	240
22	313	159	154	57	642	308	334	92	224	52	172
23	294	176	118	58	702	339	363	93	163	39	124
24	279	156	123	59	715	355	360	94	154	32	122
25～29歳	1,860	920	940	60～64歳	3,922	1,860	2,062	95～99歳	347	64	283
25	297	137	160	60	704	322	382	95	129	26	103
26	349	173	176	61	680	314	366	96	96	19	77
27	362	197	165	62	825	387	438	97	56	4	52
28	413	210	203	63	891	425	466	98	39	11	28
29	439	203	236	64	822	412	410	99	27	4	23
30～34歳	2,313	1,196	1,117	65～69歳	4,937	2,403	2,534	100歳以上	57	6	51
30	425	219	206	65	910	466	444	不詳	141	89	52
31	433	214	219	66	946	444	502				
32	450	237	213	67	1,005	507	498				
33	465	227	238	68	998	466	532				
34	540	299	241	69	1,078	520	558				

《再掲》

年齢	計	男	女	年齢	計	男	女	年齢	計	男	女
0～14歳	6,495	3,292	3,203	15～64歳	28,295	14,106	14,189	65歳以上	19,593	8,111	11,482
(%)	11.94%	12.91%	11.09%	(%)	52.03%	55.30%	49.14%	(%)	36.03%	31.80%	39.77%

※割合は、分母から不詳を除いて算出している。また、表章単位未満で四捨五入しているため、合計が100にならない場合がある。

第21表 市町村別・男女別・年齢別人口

[豊後大野市]

平成30年10月1日現在

年 齢	計	男	女	年 齢	計	男	女	年 齢	計	男	女
合計	34,620	16,000	18,620								
0～4歳	985	497	488	35～39歳	1,523	792	731	70～74歳	2,800	1,315	1,485
0	170	74	96	35	287	156	131	70	750	363	387
1	173	84	89	36	292	152	140	71	746	359	387
2	232	111	121	37	327	179	148	72	380	173	207
3	162	86	76	38	291	150	141	73	460	216	244
4	248	142	106	39	326	155	171	74	464	204	260
5～9歳	1,207	598	609	40～44歳	1,780	874	906	75～79歳	2,503	1,079	1,424
5	201	96	105	40	321	159	162	75	477	216	261
6	247	132	115	41	356	177	179	76	557	224	333
7	249	121	128	42	382	186	196	77	504	221	283
8	257	121	136	43	360	185	175	78	516	237	279
9	253	128	125	44	361	167	194	79	449	181	268
10～14歳	1,363	711	652	45～49歳	1,797	878	919	80～84歳	2,589	1,006	1,583
10	261	144	117	45	396	191	205	80	485	191	294
11	282	147	135	46	363	167	196	81	582	219	363
12	284	146	138	47	376	198	178	82	512	200	312
13	266	127	139	48	333	169	164	83	534	202	332
14	270	147	123	49	329	153	176	84	476	194	282
15～19歳	1,437	742	695	50～54歳	1,658	781	877	85～89歳	2,163	779	1,384
15	291	150	141	50	339	165	174	85	515	197	318
16	273	145	128	51	342	163	179	86	461	180	281
17	286	140	146	52	267	125	142	87	413	140	273
18	291	157	134	53	332	150	182	88	417	132	285
19	296	150	146	54	378	178	200	89	357	130	227
20～24歳	990	484	506	55～59歳	2,101	1,035	1,066	90～94歳	1,143	329	814
20	293	132	161	55	358	170	188	90	327	102	225
21	211	104	107	56	399	196	203	91	297	84	213
22	169	98	71	57	401	197	204	92	216	55	161
23	139	72	67	58	434	221	213	93	170	53	117
24	178	78	100	59	509	251	258	94	133	35	98
25～29歳	892	406	486	60～64歳	2,594	1,242	1,352	95～99歳	273	49	224
25	148	68	80	60	487	239	248	95	96	16	80
26	157	72	85	61	486	222	264	96	61	10	51
27	176	79	97	62	543	267	276	97	47	4	43
28	170	67	103	63	544	259	285	98	48	13	35
29	241	120	121	64	534	255	279	99	21	6	15
30～34歳	1,231	629	602	65～69歳	3,456	1,725	1,731	100歳以上	56	10	46
30	241	136	105	65	629	294	335	不詳	79	39	40
31	240	121	119	66	662	347	315				
32	223	115	108	67	671	340	331				
33	240	128	112	68	713	360	353				
34	287	129	158	69	781	384	397				

《再掲》

年 齢	計	男	女	年 齢	計	男	女	年 齢	計	男	女
0～14歳	3,555	1,806	1,749	15～64歳	16,003	7,863	8,140	65歳以上	14,983	6,292	8,691
(%)	10.29%	11.32%	9.41%	(%)	46.33%	49.26%	43.81%	(%)	43.38%	39.42%	46.78%

※割合は、分母から不詳を除いて算出している。また、表章単位未満で四捨五入しているため、合計が100にならない場合がある。

第21表 市町村別・男女別・年齢別人口

[由布市]

平成30年10月1日現在

年齢	計	男	女	年齢	計	男	女	年齢	計	男	女
合計	33,394	15,742	17,652								
0～4歳	1,369	704	665	35～39歳	1,831	895	936	70～74歳	2,350	1,109	1,241
0	272	154	118	35	313	158	155	70	630	313	317
1	281	135	146	36	388	170	218	71	573	273	300
2	278	131	147	37	363	176	187	72	354	171	183
3	266	130	136	38	370	192	178	73	365	169	196
4	272	154	118	39	397	199	198	74	428	183	245
5～9歳	1,404	710	694	40～44歳	2,032	1,015	1,017	75～79歳	1,875	794	1,081
5	280	151	129	40	383	204	179	75	406	192	214
6	264	135	129	41	398	199	199	76	390	164	226
7	289	146	143	42	414	205	209	77	382	155	227
8	294	141	153	43	419	200	219	78	382	152	230
9	277	137	140	44	418	207	211	79	315	131	184
10～14歳	1,401	738	663	45～49歳	1,916	938	978	80～84歳	1,828	711	1,117
10	293	152	141	45	397	202	195	80	386	155	231
11	283	147	136	46	425	209	216	81	382	147	235
12	277	163	114	47	349	174	175	82	393	167	226
13	253	133	120	48	354	161	193	83	333	122	211
14	295	143	152	49	391	192	199	84	334	120	214
15～19歳	1,474	750	724	50～54歳	1,747	827	920	85～89歳	1,371	508	863
15	273	136	137	50	373	180	193	85	330	122	208
16	274	132	142	51	394	183	211	86	297	122	175
17	308	167	141	52	266	126	140	87	285	113	172
18	309	156	153	53	391	191	200	88	239	79	160
19	310	159	151	54	323	147	176	89	220	72	148
20～24歳	1,531	747	784	55～59歳	1,932	962	970	90～94歳	726	197	529
20	335	181	154	55	400	210	190	90	192	59	133
21	333	141	192	56	362	177	185	91	175	53	122
22	286	126	160	57	365	183	182	92	141	34	107
23	275	137	138	58	393	182	211	93	122	28	94
24	302	162	140	59	412	210	202	94	96	23	73
25～29歳	1,514	729	785	60～64歳	2,223	1,067	1,156	95～99歳	203	31	172
25	278	125	153	60	424	213	211	95	64	8	56
26	301	152	149	61	410	205	205	96	41	11	30
27	309	156	153	62	434	206	228	97	40	5	35
28	315	150	165	63	468	214	254	98	41	6	35
29	311	146	165	64	487	229	258	99	17	1	16
30～34歳	1,658	839	819	65～69歳	2,842	1,381	1,461	100歳以上	23	3	20
30	293	145	148	65	527	278	249	不詳	144	87	57
31	332	183	149	66	553	256	297				
32	343	152	191	67	543	249	294				
33	341	167	174	68	593	290	303				
34	349	192	157	69	626	308	318				

《再掲》

年齢	計	男	女	年齢	計	男	女	年齢	計	男	女
0～14歳	4,174	2,152	2,022	15～64歳	17,858	8,769	9,089	65歳以上	11,218	4,734	6,484
(%)	12.55%	13.75%	11.49%	(%)	53.71%	56.01%	51.66%	(%)	33.74%	30.24%	36.85%

※割合は、分母から不詳を除いて算出している。また、表章単位未満で四捨五入しているため、合計が100にならない場合がある。

第21表 市町村別・男女別・年齢別人口

[国東市]

平成30年10月1日現在

年齢	計	男	女	年齢	計	男	女	年齢	計	男	女
合計	27,082	12,841	14,241								
0～4歳	702	347	355	35～39歳	1,154	585	569	70～74歳	2,220	1,038	1,182
0	116	55	61	35	222	111	111	70	584	291	293
1	137	75	62	36	221	109	112	71	555	255	300
2	156	75	81	37	238	113	125	72	326	153	173
3	148	71	77	38	223	131	92	73	340	156	184
4	145	71	74	39	250	121	129	74	415	183	232
5～9歳	884	457	427	40～44歳	1,440	740	700	75～79歳	1,985	880	1,105
5	161	93	68	40	246	130	116	75	404	185	219
6	196	109	87	41	283	147	136	76	423	204	219
7	180	97	83	42	305	163	142	77	427	179	248
8	158	69	89	43	303	148	155	78	418	188	230
9	189	89	100	44	303	152	151	79	313	124	189
10～14歳	959	494	465	45～49歳	1,493	738	755	80～84歳	2,063	821	1,242
10	199	83	116	45	304	155	149	80	437	180	257
11	199	117	82	46	309	153	156	81	441	185	256
12	165	91	74	47	271	135	136	82	389	158	231
13	203	100	103	48	276	141	135	83	380	141	239
14	193	103	90	49	333	154	179	84	416	157	259
15～19歳	1,156	596	560	50～54歳	1,467	701	766	85～89歳	1,614	582	1,032
15	200	106	94	50	315	153	162	85	371	145	226
16	229	124	105	51	302	137	165	86	373	129	244
17	214	119	95	52	228	103	125	87	333	120	213
18	259	141	118	53	324	166	158	88	294	96	198
19	254	106	148	54	298	142	156	89	243	92	151
20～24歳	705	403	302	55～59歳	1,768	870	898	90～94歳	816	238	578
20	255	129	126	55	329	159	170	90	255	95	160
21	162	91	71	56	312	169	143	91	181	58	123
22	68	53	15	57	338	167	171	92	152	37	115
23	94	61	33	58	347	161	186	93	143	30	113
24	126	69	57	59	442	214	228	94	85	18	67
25～29歳	761	405	356	60～64歳	2,049	1,059	990	95～99歳	191	34	157
25	126	76	50	60	398	195	203	95	72	17	55
26	117	57	60	61	396	201	195	96	56	11	45
27	186	104	82	62	393	214	179	97	26	1	25
28	161	82	79	63	417	229	188	98	28	6	22
29	171	86	85	64	445	220	225	99	9	-1	10
30～34歳	927	538	389	65～69歳	2,575	1,242	1,333	100歳以上	37	5	32
30	157	91	66	65	443	223	220	不詳	116	68	48
31	186	108	78	66	485	231	254				
32	212	118	94	67	523	242	281				
33	185	113	72	68	546	254	292				
34	187	108	79	69	578	292	286				

《再掲》

年齢	計	男	女	年齢	計	男	女	年齢	計	男	女
0～14歳	2,545	1,298	1,247	15～64歳	12,920	6,635	6,285	65歳以上	11,501	4,840	6,661
(%)	9.44%	10.16%	8.79%	(%)	47.91%	51.95%	44.28%	(%)	42.65%	37.89%	46.93%

※割合は、分母から不詳を除いて算出している。また、表章単位未満で四捨五入しているため、合計が100にならない場合がある。

第21表 市町村別・男女別・年齢別人口

[姫島村]

平成30年10月1日現在

年齢	計	男	女	年齢	計	男	女	年齢	計	男	女
合計	1,830	864	966								
0～4歳	45	33	12	35～39歳	69	32	37	70～74歳	201	102	99
0	9	6	3	35	11	4	7	70	44	20	24
1	1	1	0	36	14	9	5	71	48	26	22
2	15	9	6	37	11	6	5	72	29	15	14
3	10	10	0	38	10	1	9	73	33	18	15
4	10	7	3	39	23	12	11	74	47	23	24
5～9歳	53	26	27	40～44歳	70	40	30	75～79歳	145	59	86
5	6	3	3	40	15	10	5	75	26	12	14
6	14	6	8	41	8	6	2	76	44	17	27
7	7	4	3	42	18	10	8	77	27	11	16
8	12	6	6	43	11	4	7	78	22	9	13
9	14	7	7	44	18	10	8	79	26	10	16
10～14歳	57	38	19	45～49歳	83	32	51	80～84歳	133	54	79
10	11	7	4	45	17	5	12	80	19	7	12
11	9	5	4	46	13	6	7	81	29	11	18
12	14	10	4	47	20	11	9	82	35	13	22
13	13	8	5	48	21	8	13	83	27	18	9
14	10	8	2	49	12	2	10	84	23	5	18
15～19歳	48	24	24	50～54歳	94	42	52	85～89歳	108	29	79
15	10	6	4	50	15	9	6	85	26	8	18
16	12	6	6	51	15	6	9	86	19	6	13
17	12	3	9	52	18	7	11	87	25	7	18
18	10	8	2	53	23	9	14	88	19	4	15
19	4	1	3	54	23	11	12	89	19	4	15
20～24歳	-1	5	-6	55～59歳	133	68	65	90～94歳	65	19	46
20	3	4	-1	55	20	8	12	90	15	4	11
21	7	4	3	56	26	13	13	91	16	6	10
22	-6	-4	-2	57	22	14	8	92	14	4	10
23	-5	1	-6	58	38	24	14	93	12	4	8
24	0	0	0	59	27	9	18	94	8	1	7
25～29歳	10	7	3	60～64歳	200	102	98	95～99歳	16	1	15
25	-4	-3	-1	60	39	23	16	95	7	0	7
26	3	5	-2	61	31	16	15	96	3	0	3
27	5	2	3	62	46	24	22	97	2	0	2
28	5	2	3	63	44	23	21	98	2	1	1
29	1	1	0	64	40	16	24	99	2	0	2
30～34歳	49	27	22	65～69歳	251	123	128	100歳以上	1	1	0
30	7	4	3	65	49	24	25	不詳	0	0	0
31	14	9	5	66	49	28	21				
32	9	4	5	67	50	19	31				
33	8	5	3	68	47	21	26				
34	11	5	6	69	56	31	25				

《再掲》

年齢	計	男	女	年齢	計	男	女	年齢	計	男	女
0～14歳	155	97	58	15～64歳	755	379	376	65歳以上	920	388	532
(%)	8.47%	11.23%	6.00%	(%)	41.26%	43.87%	38.92%	(%)	50.27%	44.91%	55.07%

※割合は、分母から不詳を除いて算出している。また、表章単位未満で四捨五入しているため、合計が100にならない場合がある。

第21表 市町村別・男女別・年齢別人口

[日出町]

平成30年10月1日現在

年齢	計	男	女	年齢	計	男	女	年齢	計	男	女
合計	28,007	13,363	14,644								
0～4歳	1,177	612	565	35～39歳	1,691	859	832	70～74歳	1,930	898	1,032
0	235	119	116	35	346	187	159	70	483	216	267
1	235	140	95	36	320	155	165	71	466	231	235
2	233	122	111	37	321	155	166	72	261	107	154
3	223	105	118	38	369	188	181	73	326	153	173
4	251	126	125	39	335	174	161	74	394	191	203
5～9歳	1,291	653	638	40～44歳	1,957	970	987	75～79歳	1,508	682	826
5	238	119	119	40	344	181	163	75	303	140	163
6	260	128	132	41	396	187	209	76	310	147	163
7	285	145	140	42	439	222	217	77	357	157	200
8	250	130	120	43	418	198	220	78	272	129	143
9	258	131	127	44	360	182	178	79	266	109	157
10～14歳	1,442	736	706	45～49歳	1,911	948	963	80～84歳	1,227	504	723
10	274	138	136	45	391	183	208	80	260	117	143
11	297	153	144	46	396	206	190	81	286	110	176
12	289	143	146	47	383	198	185	82	241	110	131
13	283	152	131	48	389	196	193	83	244	88	156
14	299	150	149	49	352	165	187	84	196	79	117
15～19歳	1,349	687	662	50～54歳	1,625	784	841	85～89歳	914	321	593
15	271	144	127	50	341	166	175	85	210	89	121
16	273	132	141	51	354	166	188	86	190	82	108
17	277	140	137	52	244	118	126	87	191	64	127
18	261	135	126	53	341	174	167	88	169	53	116
19	267	136	131	54	345	160	185	89	154	33	121
20～24歳	956	438	518	55～59歳	1,652	803	849	90～94歳	508	143	365
20	251	112	139	55	359	178	181	90	146	52	94
21	197	91	106	56	304	138	166	91	100	22	78
22	182	90	92	57	299	146	153	92	103	26	77
23	169	68	101	58	325	157	168	93	85	21	64
24	157	77	80	59	365	184	181	94	74	22	52
25～29歳	1,161	569	592	60～64歳	1,769	859	910	95～99歳	145	26	119
25	162	76	86	60	357	155	202	95	48	8	40
26	230	117	113	61	309	160	149	96	38	7	31
27	238	110	128	62	375	193	182	97	32	9	23
28	252	124	128	63	355	167	188	98	14	0	14
29	279	142	137	64	373	184	189	99	13	2	11
30～34歳	1,453	738	715	65～69歳	2,243	1,085	1,158	100歳以上	22	4	18
30	291	153	138	65	435	207	228	不詳	76	44	32
31	284	149	135	66	393	196	197				
32	276	140	136	67	424	201	223				
33	296	154	142	68	461	221	240				
34	306	142	164	69	530	260	270				

《再掲》

年齢	計	男	女	年齢	計	男	女	年齢	計	男	女
0～14歳	3,910	2,001	1,909	15～64歳	15,524	7,655	7,869	65歳以上	8,497	3,663	4,834
(%)	14.00%	15.02%	13.06%	(%)	55.58%	57.47%	53.85%	(%)	30.42%	27.50%	33.08%

※割合は、分母から不詳を除いて算出している。また、表章単位未満で四捨五入しているため、合計が100にならない場合がある。

第21表 市町村別・男女別・年齢別人口

[九重町]

平成30年10月1日現在

年齢	計	男	女	年齢	計	男	女	年齢	計	男	女
合計	9,044	4,306	4,738								
0～4歳	310	139	171	35～39歳	418	209	209	70～74歳	744	355	389
0	53	22	31	35	81	40	41	70	224	111	113
1	73	34	39	36	74	34	40	71	181	95	86
2	57	26	31	37	89	42	47	72	94	37	57
3	57	27	30	38	91	51	40	73	106	50	56
4	70	30	40	39	83	42	41	74	139	62	77
5～9歳	324	183	141	40～44歳	463	222	241	75～79歳	673	270	403
5	50	29	21	40	83	41	42	75	124	51	73
6	73	47	26	41	98	44	54	76	138	61	77
7	51	25	26	42	103	43	60	77	150	61	89
8	73	43	30	43	92	46	46	78	129	41	88
9	77	39	38	44	87	48	39	79	132	56	76
10～14歳	340	172	168	45～49歳	433	233	200	80～84歳	719	294	425
10	65	34	31	45	100	65	35	80	137	50	87
11	76	43	33	46	79	39	40	81	151	61	90
12	71	30	41	47	94	47	47	82	155	65	90
13	52	29	23	48	80	37	43	83	141	60	81
14	76	36	40	49	80	45	35	84	135	58	77
15～19歳	319	169	150	50～54歳	482	244	238	85～89歳	518	184	334
15	65	36	29	50	97	48	49	85	104	30	74
16	64	35	29	51	99	49	50	86	130	51	79
17	71	40	31	52	66	41	25	87	100	41	59
18	71	38	33	53	112	59	53	88	98	35	63
19	48	20	28	54	108	47	61	89	86	27	59
20～24歳	147	93	54	55～59歳	611	300	311	90～94歳	251	61	190
20	48	26	22	55	99	53	46	90	70	25	45
21	48	28	20	56	126	62	64	91	45	11	34
22	21	15	6	57	103	44	59	92	49	12	37
23	-1	2	-3	58	126	59	67	93	50	8	42
24	31	22	9	59	157	82	75	94	37	5	32
25～29歳	215	120	95	60～64歳	694	364	330	95～99歳	89	14	75
25	22	14	8	60	124	71	53	95	39	6	33
26	39	18	21	61	118	64	54	96	24	4	20
27	46	25	21	62	143	77	66	97	10	0	10
28	51	28	23	63	142	65	77	98	6	1	5
29	57	35	22	64	167	87	80	99	10	3	7
30～34歳	306	170	136	65～69歳	960	489	471	100歳以上	3	-1	4
30	66	40	26	65	166	94	72	不詳	25	22	3
31	63	35	28	66	184	97	87				
32	54	24	30	67	209	96	113				
33	63	40	23	68	193	91	102				
34	60	31	29	69	208	111	97				

《再掲》

年齢	計	男	女	年齢	計	男	女	年齢	計	男	女
0～14歳	974	494	480	15～64歳	4,088	2,124	1,964	65歳以上	3,957	1,666	2,291
(%)	10.80%	11.53%	10.14%	(%)	45.33%	49.58%	41.48%	(%)	43.87%	38.89%	48.38%

※割合は、分母から不詳を除いて算出している。また、表章単位未満で四捨五入しているため、合計が100にならない場合がある。

第21表 市町村別・男女別・年齢別人口

[玖珠町]

平成30年10月1日現在

年 齢	計	男	女	年 齢	計	男	女	年 齢	計	男	女
合計	14,739	7,049	7,690								
0～4歳	487	261	226	35～39歳	751	386	365	70～74歳	1,145	537	608
0	100	58	42	35	137	64	73	70	313	163	150
1	96	49	47	36	153	81	72	71	295	141	154
2	98	49	49	37	140	87	53	72	160	70	90
3	91	53	38	38	186	89	97	73	167	72	95
4	102	52	50	39	135	65	70	74	210	91	119
5～9歳	573	303	270	40～44歳	815	426	389	75～79歳	994	425	569
5	97	44	53	40	143	70	73	75	203	89	114
6	109	59	50	41	168	100	68	76	211	91	120
7	121	65	56	42	180	80	100	77	214	89	125
8	121	66	55	43	167	83	84	78	206	87	119
9	125	69	56	44	157	93	64	79	160	69	91
10～14歳	613	303	310	45～49歳	847	439	408	80～84歳	929	358	571
10	130	73	57	45	173	84	89	80	173	80	93
11	112	53	59	46	165	85	80	81	200	74	126
12	118	47	71	47	153	75	78	82	202	83	119
13	119	58	61	48	167	82	85	83	197	68	129
14	134	72	62	49	189	113	76	84	157	53	104
15～19歳	654	358	296	50～54歳	841	404	437	85～89歳	703	243	460
15	104	57	47	50	180	79	101	85	153	55	98
16	147	78	69	51	172	87	85	86	150	50	100
17	140	77	63	52	138	64	74	87	138	46	92
18	134	79	55	53	179	94	85	88	154	58	96
19	129	67	62	54	172	80	92	89	108	34	74
20～24歳	399	238	161	55～59歳	948	471	477	90～94歳	349	99	250
20	114	58	56	55	182	92	90	90	96	27	69
21	88	44	44	56	179	90	89	91	82	29	53
22	68	43	25	57	190	89	101	92	70	20	50
23	69	43	26	58	185	83	102	93	65	17	48
24	60	50	10	59	212	117	95	94	36	6	30
25～29歳	487	258	229	60～64歳	1,109	551	558	95～99歳	82	17	65
25	85	51	34	60	207	101	106	95	29	3	26
26	101	54	47	61	221	105	116	96	27	9	18
27	91	44	47	62	208	106	102	97	6	1	5
28	103	48	55	63	233	116	117	98	14	2	12
29	107	61	46	64	240	123	117	99	6	2	4
30～34歳	569	289	280	65～69歳	1,415	668	747	100歳以上	13	3	10
30	88	58	30	65	258	125	133	不詳	16	12	4
31	119	61	58	66	266	126	140				
32	101	40	61	67	270	120	150				
33	129	59	70	68	295	130	165				
34	132	71	61	69	326	167	159				

《再掲》

年 齢	計	男	女	年 齢	計	男	女	年 齢	計	男	女
0～14歳	1,673	867	806	15～64歳	7,420	3,820	3,600	65歳以上	5,630	2,350	3,280
(%)	11.36%	12.32%	10.49%	(%)	50.40%	54.28%	46.84%	(%)	38.24%	33.39%	42.67%

※割合は、分母から不詳を除いて算出している。また、表章単位未満で四捨五入しているため、合計が100にならない場合がある。

平成30年版 大分県の人口推計報告

平成31年1月発行

令和4年7月改訂

編集・発行 大分県企画振興部統計調査課

〒870-8501 大分市大手町3丁目1番1号

電話 (097) 536-1111 内線2479

(097) 506-2479 (直通)