

大分県の人口推計報告

令和5年版

(令和4年10月1日～令和5年9月30日)

大 分 県

ま え が き

本書は、大分県の人口推計による、令和5年10月1日現在の県推計人口及び令和4年10月1日から令和5年9月30日まで一年間の県人口移動の状況を収録したものです。

大分県の人口推計は、国勢調査による人口を基礎に、毎月の人口移動の状況を把握するもので、各種行政施策の基礎資料とすることを目的に、昭和55年国勢調査以降、大分県が実施しています。

年齢別人口や人口移動の状況は、地域人口の現状及び動向を把握するうえで不可欠なものです。本書が、社会全体の情報基盤のひとつとして、広く県民の皆様に利用していただけるものと期待しています。

本書の刊行に当たり、日頃から御協力をいただいている市町村の関係者の皆様方に深く感謝します。

令和6年2月

大分県企画振興部長 山田雅文

目 次

大分県の人口推計の概要	1
統計表利用上の注意	2
用語の説明	3

結 果 の 概 要

大分県の人口ピラミッド	4
-------------	---

人 口

1 総人口	5
2 市町村別人口	8
3 市部・町村部別人口	9
4 年齢別人口	10
5 月別人口	13

人 口 移 動

1 移動者総数	14
2 月別移動者総数	15
3 県内移動者数	16
4 県外移動者数	17
5 市町村別移動者数	19
6 年齢別移動者数	20
7 外国人移動者数	22

統 計 表

第 1 表	市町村の人口動態	2 3
第 2 表	市町村の月別・男女別出生児数	2 4
第 3 表	市町村の月別・男女別死亡者数	2 5
第 4 表	市町村の月別・男女別転入者数	2 6
第 4 表	市町村の月別・男女別転入者数（外国人）	2 7
第 5 表	市町村の月別・男女別転出者数	2 8
第 5 表	市町村の月別・男女別転出者数（外国人）	2 9
第 6 表	市町村の男女別・県内県外別転入・転出者数	3 0
第 7 表	市町村の全国ブロック別転入・転出者数	3 1
第 8 表	市町村の都道府県別県外転入者数	3 2
第 9 表	市町村の都道府県別県外転出者数	3 3
第 1 0 表	市町村の主な前住地別県外転入者数	3 4
第 1 1 表	市町村の主な転出先別県外転出者数	3 4
第 1 2 表	市町村間の転入・転出者数	3 5
第 1 3 表	市町村の主な前住地別県内転入者数	3 6
第 1 4 表	市町村の主な転出先別県内転出者数	3 6
第 1 5 表	市町村の年齢（5歳階級）別転入・転出者数	3 7
第 1 6 表	大分県の年齢（5歳階級）別前住地別県外転入者数	3 8
第 1 7 表	大分県の年齢（5歳階級）別転出先別県外転出者数	4 0
第 1 8 表	市町村の年齢（5歳階級）別県内市町村間転入・転出者数	4 2
第 1 9 表	大分県の男女別・年齢別死亡者数	4 5
第 2 0 表	市町村の年齢3区分別人口・人口割合及び人口指数	4 6
第 2 1 表	市町村別・男女別・年齢別人口	4 7

大分県の人口推計の概要

1 目的

大分県の人口推計は、本県人口の毎月の移動数を調査し、人口の性別、年齢構成及び地域間移動の状況を把握するとともに、毎月の人口（推計）及び人口移動を明らかにすることを目的とする。

2 調査事項

住民基本台帳法の規定に基づく住民票の記載又は削除のあった者及び外国人登録法の規定に基づく登録申請等のあった者（平成 24 年 6 月 30 日まで）について、以下の事項について調査する。

- (1) 出生児について 男女別、出生児数
- (2) 死亡者について 男女別、生年月
- (3) 転入者について 男女別、生年月、従前の住所
- (4) 転出者について 男女別、生年月、転出先の住所
- (5) 世帯について 世帯の増減数

3 調査方法

市町村長は、住民異動届等により大分県人口推計調査票を作成し、県に提出する。

4 結果の集計及び公表

提出された調査票は、県統計調査課で統計表にまとめ、大分県庁ホームページで「大分県の人口推計結果」（月報）として毎月 1 回公表するとともに、1 年間(10 月 1 日～9 月 30 日)の結果を「大分県の人口推計報告」（年報 = 本書）として公表している。

統 計 表 利 用 上 の 注 意

- 1 大分県の人口推計調査では、5年ごとに実施される国勢調査を基礎に住民異動届等による出生・死亡・転入及び転出を加減しており、本書の統計表の数値は令和2年国勢調査を基礎に推計している。
- 2 前住地又は転出先が不明の者は、人口を推計する場合、便宜上移動者として取り扱っており、統計表によっては、これらが含まれているものと除外されているものがある。（別表参照）
- 3 県外への転出予定者が、転出届提出月の翌月以降に転出を取り消した場合、当該市町村の人口を調整するために、県外転出取消データを県外からの転入データに準じて作成している。このため、人口移動数の集計にあたっては、この転出取消データを調整する必要があるが、本書に収録した統計表には転出取消データの調整を行っているものも行っていないものがある。（別表参照）
- 4 大分県の人口推計は、国勢調査人口を基礎に推計するが、国勢調査は住民登録等の有無にかかわらず、そこに普段住んでいる人を対象に調査する。このため住民登録がある場所以外で国勢調査の対象となった者が住所を変更または死亡した場合、年齢別人口（第21表）にマイナスが生じることがある。
- 5 単位未満は四捨五入しているため、合計の数字と内訳の計は必ずしも一致しない。また、単位の記入がない統計表の単位は「人」である。

別表【前住地又は転出先が不明な者及び県外転出取消者の取扱い】

統計表	前住地・転出先が不明の者		県外転出取消者	
	転入・転出者数に計上している	転入・転出者数に計上していない	調整している	調整していない
第1表				
第4表				
第5表				
第6表	「県内移動」「県外移動」及び「前住地・転出先が不明の者」に区分している			
第7表	各ブロック及び「前住地・転出先が不明の者」に区分している			
第8表	各都道府県及び「前住地が不明の者」に区分している			
第9表	各都道府県及び「転出先が不明の者」に区分している			
第10表				
第11表				
第15表				
第16表	各都道府県及び「前住地が不明の者」に区分している			
第17表	各都道府県及び「転出先が不明の者」に区分している			

用 語 の 説 明

人 口	直近の国勢調査による人口（平成27年及び令和2年調査は不詳補完値）を基礎として、人口動態を加減することにより算出した推計値 年次にあつては各年10月1日現在、月次にあつては各月1日現在 ただし、国勢調査等が行われた年は、その数値
人 口 動 態	住民基本台帳法等の規定により届出のあつた出生、死亡（自然動態）及び転入、転出（社会動態）の動き 年次にあつては前年10月1日から当該年9月30日まで 月次にあつては前月1日から末日まで
人 口 性 比	女性100人に対する男性の数
人 口 増 減 率	期初人口に対する人口増減数の百分比
年 齢 構 成 指 数	<ul style="list-style-type: none"> ・ 年 少 人 口 : 0 ~ 14 歳 人 口 ・ 生 産 年 齢 人 口 : 15 ~ 64 歳 人 口 ・ 老 年 人 口 : 65 歳 以 上 人 口 $\text{年少人口指数} = \frac{\text{年少人口}}{\text{生産年齢人口}} \times 100$ $\text{老年人口指数} = \frac{\text{老年人口}}{\text{生産年齢人口}} \times 100$ $\text{従属人口指数} = \frac{\text{年少人口} + \text{老年人口}}{\text{生産年齢人口}} \times 100$ $\text{老年化指数} = \frac{\text{老年人口}}{\text{年少人口}} \times 100$
県内移動者数	県内市町村の境界を越えて県内で住所を移した者の数
県外移動者数	本県に県外から転入した者及び本県から県外へ転出した者の数
移 動 者 総 数	県・市町村の境界を越えて住所を移した者の数 県では県内移動者数 + 県外移動者数 市町村では県内転入者及び県内転出者 + 県外移動者数
総 移 動 率	人口（各年10月1日現在）に対する移動者総数の百分比
純 移 動 率	人口（各年10月1日現在）に対する 転入者 - 転出者 の百分比

結果の概要

大分県の人口ピラミッド

令和5年10月1日現在

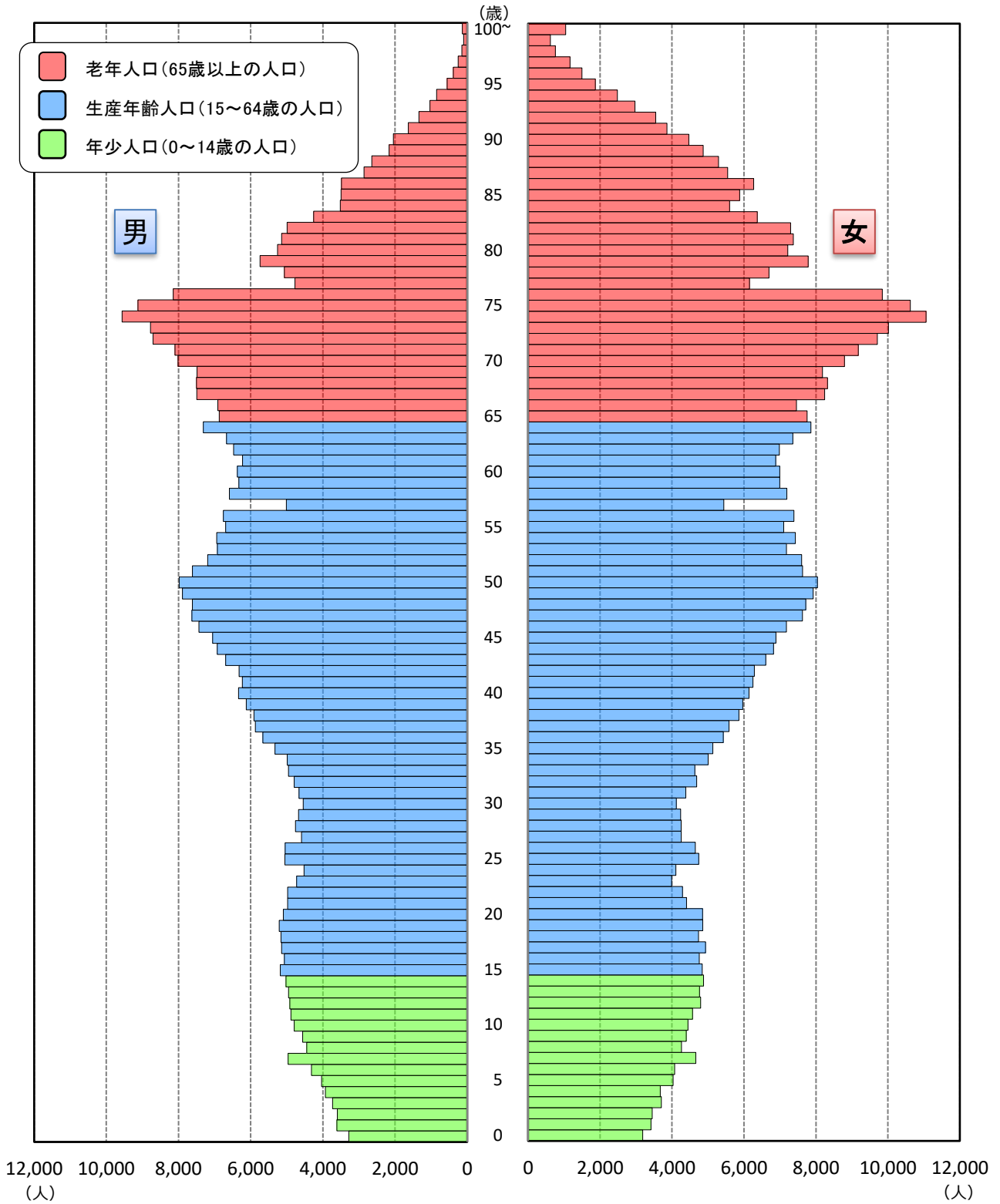

人 口

1 総人口

令和 5 年 10 月 1 日現在の総人口は 1,096,235 人

本県の令和 5 年 10 月 1 日現在の総人口は 1,096,235 人で、前年と比べて 10,066 人 (0.91%) 減少した。

総人口は、昭和 30 年 (1,277,199 人) を最高に、以後減少を続けていたが、昭和 46 年には増加に転じ、昭和 60 年 (1,250,214 人) までは増加が続いた。しかし、その後は再び減少に転じ、平成 6 年にわずかに増加したものの、その後は減少している。

なお、自然動態は平成 11 年からマイナスに転じた。社会動態は平成 19 年以外マイナスで推移していたが、令和 4 年と令和 5 年で 2 年連続プラスとなった。

〔図 1・2, 表 1・3〕

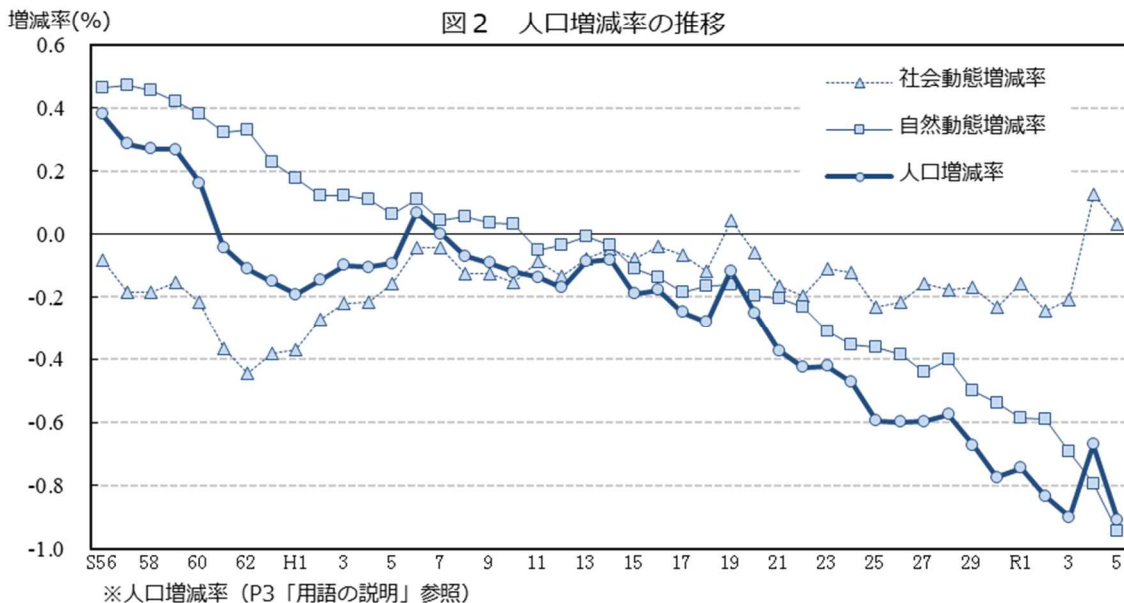
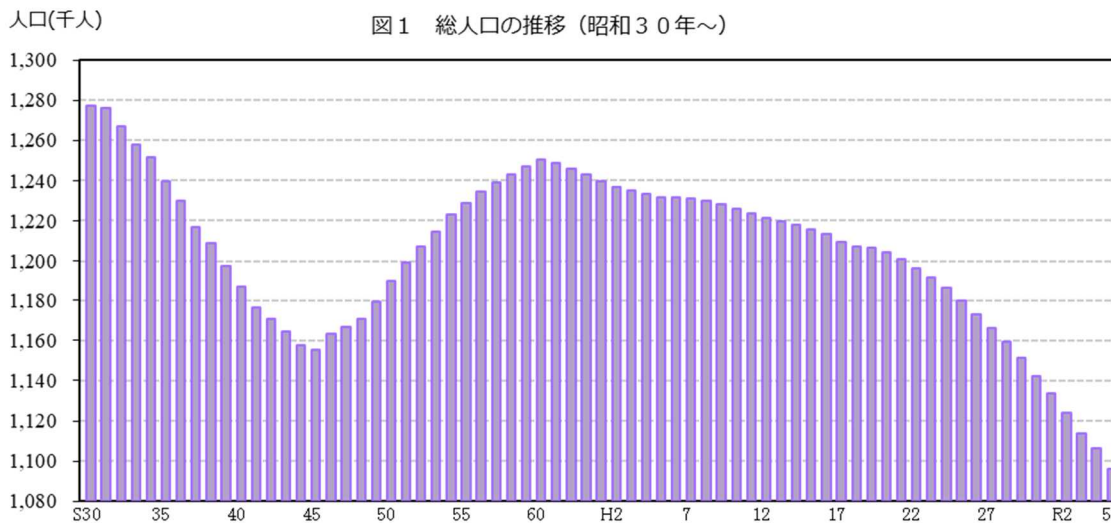

女性が男性より約 5.3 万人多い

男性は 521,860 人、女性は 574,375 人であり、女性が男性より 52,515 人多く、人口性比 (P3「用語の説明」参照) は 90.9 である。前年と比べると、男性は 4,340 人減少し、女性は 5,726 人減少している。

〔表 1〕

自然動態は減少、社会動態は増加

この1年間（令和4年10月1日～令和5年9月30日）の増減を人口動態（P3「用語の説明」参照）の内訳で見ると、自然動態では出生児が6,466人、死亡者が16,898人で10,432人の減少となり、平成11年以降は年間の死亡者数が出生児数を上回っている。また、社会動態では転入者が40,792人、転出者が40,426人で、366人の増加となっている。〔表1・2〕

表1 令和4年10月1日～令和5年9月30日の人口動態

単位：人

	総数	男	女	人口性比
令和5年10月1日人口	1,096,235	521,860	574,375	90.9
前1年間の増減	-10,066	-4,340	-5,726	-
自然動態	-10,432	-4,974	-5,458	-
出生	6,466	3,281	3,185	103.0
死亡	16,898	8,255	8,643	95.5
社会動態	366	634	-268	-
転入	40,792	22,280	18,512	120.4
転出	40,426	21,646	18,780	115.3
令和4年10月1日人口	1,106,301	526,200	580,101	90.7

転入・転出者数には、前住地又は転出先が不明の者及び県外転出取消者を含む。

表2 人口動態の推移

単位：人、%

年次	増減数	増減率	自然動態				社会動態			
			出生児	死亡者	増減	増減率	転入者	転出者	増減	増減率
S56	4,684	0.38	15,495	9,814	5,681	0.46	66,001	66,998	-997	-0.08
57	3,544	0.29	15,122	9,275	5,847	0.47	64,707	67,010	-2,303	-0.19
58	3,360	0.27	15,195	9,554	5,641	0.46	63,395	65,676	-2,281	-0.18
59	3,343	0.27	14,908	9,660	5,248	0.42	61,411	63,316	-1,905	-0.15
60	2,027	0.16	14,236	9,490	4,746	0.38	59,503	62,222	-2,719	-0.22
61	-535	-0.04	14,017	9,973	4,044	0.32	57,308	61,887	-4,579	-0.37
62	-1,395	-0.11	13,531	9,392	4,139	0.33	55,959	61,493	-5,534	-0.44
63	-1,886	-0.15	12,748	9,889	2,859	0.23	54,881	59,626	-4,745	-0.38
H1	-2,385	-0.19	12,004	9,792	2,212	0.18	54,334	58,931	-4,597	-0.37
2	-1,813	-0.15	11,725	10,198	1,527	0.12	53,872	57,212	-3,340	-0.27
3	-1,230	-0.10	11,808	10,307	1,501	0.12	54,636	57,367	-2,731	-0.22
4	-1,295	-0.10	11,627	10,266	1,361	0.11	54,843	57,499	-2,656	-0.22
5	-1,147	-0.09	11,413	10,632	781	0.06	54,337	56,265	-1,928	-0.16
6	839	0.07	11,686	10,325	1,361	0.11	53,907	54,429	-522	-0.04
7	16	0.00	11,391	10,843	548	0.04	54,164	54,696	-532	-0.04
8	-857	-0.07	11,264	10,578	686	0.06	52,925	54,468	-1,543	-0.13
9	-1,134	-0.09	11,192	10,759	433	0.04	53,451	55,018	-1,567	-0.13
10	-1,489	-0.12	11,218	10,811	407	0.03	51,952	53,848	-1,896	-0.15
11	-1,681	-0.14	10,837	11,447	-610	-0.05	52,413	53,484	-1,071	-0.09
12	-2,077	-0.17	10,854	11,297	-443	-0.04	50,598	52,232	-1,634	-0.13
13	-1,079	-0.09	10,936	11,032	-96	-0.01	49,748	50,731	-983	-0.08
14	-1,003	-0.08	10,659	11,079	-420	-0.03	50,251	50,834	-583	-0.05
15	-2,323	-0.19	10,353	11,702	-1,349	-0.11	49,283	50,257	-974	-0.08
16	-2,160	-0.18	10,047	11,708	-1,661	-0.14	49,597	50,096	-499	-0.04
17	-3,015	-0.25	9,958	12,185	-2,227	-0.18	48,161	48,949	-788	-0.06
18	-3,397	-0.28	10,125	12,101	-1,976	-0.16	45,333	46,754	-1,421	-0.12
19	-1,402	-0.12	10,086	12,023	-1,937	-0.16	47,048	46,513	535	0.04
20	-3,057	-0.25	10,415	12,784	-2,369	-0.20	45,355	46,043	-688	-0.06
21	-4,495	-0.37	10,191	12,676	-2,485	-0.21	43,855	45,865	-2,010	-0.17
22	-5,123	-0.43	10,030	12,806	-2,776	-0.23	40,219	42,566	-2,347	-0.20
23	-5,041	-0.42	10,114	13,816	-3,702	-0.31	40,046	41,385	-1,339	-0.11
24	-5,658	-0.47	9,765	13,989	-4,224	-0.35	39,684	41,118	-1,434	-0.12
25	-7,055	-0.59	9,664	13,964	-4,300	-0.36	39,489	42,244	-2,755	-0.23
26	-7,073	-0.60	9,443	13,978	-4,535	-0.38	37,846	40,384	-2,538	-0.22
27	-6,999	-0.60	9,102	14,247	-5,145	-0.44	38,657	40,511	-1,854	-0.16
28	-6,704	-0.57	9,303	13,959	-4,656	-0.40	38,032	40,080	-2,048	-0.18
29	-7,781	-0.67	8,666	14,467	-5,801	-0.50	37,526	39,506	-1,980	-0.17
30	-8,910	-0.77	8,393	14,610	-6,217	-0.54	37,755	40,448	-2,693	-0.23
R1	-8,512	-0.75	7,882	14,593	-6,711	-0.59	39,055	40,856	-1,801	-0.16
2	-9,448	-0.83	7,706	14,371	-6,665	-0.59	36,523	39,306	-2,783	-0.25
3	-10,103	-0.90	7,317	15,085	-7,768	-0.69	35,958	38,293	-2,335	-0.21
4	-7,448	-0.67	7,044	15,885	-8,841	-0.79	40,229	38,836	1,393	0.13
5	-10,066	-0.91	6,466	16,898	-10,432	-0.94	40,792	40,426	366	0.03

転入・転出者数には、前住地又は転出先が不明の者及び県外転出取消者を含む。

増減数については、表3の を参照

表3 本県人口の推移

年次	人 口 (人)			人 口 増 減		性 比	指 数	年次	人 口 (人)			人 口 増 減		性 比	指 数
	総数	男	女	実数	率(%)				総数	男	女	実数	率(%)		
T9	860,282	422,708	437,574	-	-	96.6	100.0	45	1,155,566	540,541	615,025	-2,135	-0.18	87.9	134.3
10	869,200	427,300	442,000	8,918	1.04	96.7	101.0	46	1,163,431	545,467	617,964	7,865	0.68	88.3	135.2
11	879,500	433,000	446,500	10,300	1.18	97.0	102.2	47	1,166,964	548,137	618,827	3,533	0.30	88.6	135.6
12	895,100	441,300	453,700	15,600	1.77	97.3	104.0	48	1,170,893	550,854	620,039	3,929	0.34	88.8	136.1
13	902,500	445,100	457,400	7,400	0.83	97.3	104.9	49	1,179,334	555,484	623,850	8,441	0.72	89.0	137.1
14	915,136	451,298	463,838	12,636	1.40	97.3	106.4	50	1,190,314	561,760	628,554	10,980	0.93	89.4	138.4
15	927,300	457,200	470,000	12,164	1.33	97.3	107.8	51	1,199,450	567,171	632,279	9,136	0.77	89.7	139.4
S2	932,800	459,200	473,600	5,500	0.59	97.0	108.4	52	1,207,017	571,523	635,494	7,567	0.63	89.9	140.3
3	939,400	463,300	476,100	6,600	0.71	97.3	109.2	53	1,214,682	575,489	639,193	7,665	0.64	90.0	141.2
4	940,500	463,600	477,000	1,100	0.12	97.2	109.3	54	1,223,358	580,103	643,255	8,676	0.71	90.2	142.2
5	945,771	465,994	479,777	5,271	0.56	97.1	109.9	55	1,228,913	583,097	645,816	5,555	0.45	90.3	142.9
6	957,900	472,000	486,000	12,129	1.28	97.1	111.3	56	1,234,466	585,854	648,612	5,553	0.45	90.3	143.5
7	966,000	476,000	490,000	8,100	0.85	97.1	112.3	57	1,238,879	588,104	650,775	4,413	0.36	90.4	144.0
8	971,200	478,100	493,100	5,200	0.54	97.0	112.9	58	1,243,107	590,160	652,947	4,228	0.34	90.4	144.5
9	973,100	478,300	494,800	1,900	0.20	96.7	113.1	59	1,247,318	591,889	655,429	4,211	0.34	90.3	145.0
10	980,458	481,549	498,909	7,358	0.76	96.5	114.0	60	1,250,214	593,014	657,200	2,896	0.23	90.2	145.3
11	973,400	474,400	499,000	-7,058	-0.72	95.1	113.1	61	1,248,628	591,581	657,047	-1,586	-0.13	90.0	145.1
12	963,300	464,100	499,200	-10,100	-1.04	93.0	112.0	62	1,246,181	589,480	656,701	-2,447	-0.20	89.8	144.9
13	963,700	464,500	499,200	400	0.04	93.0	112.0	63	1,243,243	587,648	655,595	-2,938	-0.24	89.6	144.5
14	959,500	460,200	499,300	-4,200	-0.44	92.2	111.5	H1	1,239,807	586,013	653,794	-3,436	-0.28	89.6	144.1
15	972,975	473,521	499,454	13,475	1.40	94.8	113.1	2	1,236,942	584,672	652,270	-2,865	-0.23	89.6	143.8
16	949,700	443,200	506,500	-23,275	-2.39	87.5	110.4	3	1,235,149	583,606	651,543	-1,793	-0.14	89.6	143.6
17	955,900	442,900	513,000	6,200	0.65	86.3	111.1	4	1,233,290	582,219	651,071	-1,859	-0.15	89.4	143.4
18	970,000	443,500	526,500	14,100	1.48	84.2	112.8	5	1,231,579	581,409	650,170	-1,711	-0.14	89.4	143.2
注1) 19	973,707	445,180	528,527	3,707	0.38	84.2	113.2	6	1,231,854	581,965	649,889	275	0.02	89.5	143.2
注2) 20	1,124,513	520,470	604,043	150,806	15.49	86.2	130.7	7	1,231,306	581,909	649,397	-548	-0.04	89.6	143.1
注3) 21	1,149,501	539,153	610,348	24,988	2.22	88.3	133.6	8	1,229,863	581,246	648,617	-1,443	-0.12	89.6	143.0
注4) 22	1,233,651	593,075	640,576	84,150	7.32	92.6	143.4	9	1,228,143	580,262	647,881	-1,720	-0.14	89.6	142.8
23	1,264,600	608,200	656,400	30,949	2.51	92.7	147.0	10	1,226,068	579,036	647,032	-2,075	-0.17	89.5	142.5
24	1,257,900	606,100	651,800	-6,700	-0.53	93.0	146.2	11	1,223,802	577,459	646,343	-2,266	-0.18	89.3	142.3
25	1,252,999	604,825	648,174	-4,901	-0.39	93.3	145.6	12	1,221,140	575,985	645,155	-2,662	-0.22	89.3	141.9
26	1,253,464	605,165	648,299	465	0.04	93.3	145.7	13	1,219,663	574,973	644,690	-1,477	-0.12	89.2	141.8
27	1,251,840	603,873	647,967	-1,624	-0.13	93.2	145.5	14	1,218,262	574,122	644,140	-1,401	-0.11	89.1	141.6
28	1,256,430	605,836	650,594	4,590	0.37	93.1	146.0	15	1,215,714	572,570	643,144	-2,548	-0.21	89.0	141.3
29	1,266,476	611,348	655,128	10,046	0.80	93.3	147.2	16	1,213,329	571,368	641,961	-2,385	-0.20	89.0	141.0
30	1,277,199	616,402	660,797	10,723	0.85	93.3	148.5	17	1,209,571	569,796	639,775	-3,758	-0.31	89.1	140.6
31	1,276,270	615,066	661,204	-929	-0.07	93.0	148.4	18	1,207,060	568,971	638,089	-2,511	-0.21	89.2	140.3
32	1,267,083	609,653	657,430	-9,187	-0.72	92.7	147.3	19	1,206,544	568,991	637,553	-516	-0.04	89.2	140.2
33	1,257,841	602,814	655,027	-9,242	-0.73	92.0	146.2	20	1,204,373	568,356	636,017	-2,171	-0.18	89.4	140.0
34	1,251,699	598,735	652,964	-6,142	-0.49	91.7	145.5	21	1,200,764	566,701	634,063	-3,609	-0.30	89.4	139.6
35	1,239,655	590,963	648,692	-12,044	-0.96	91.1	144.1	22	1,196,529	564,890	631,639	-4,235	-0.35	89.4	139.1
36	1,229,895	584,564	645,331	-9,760	-0.79	90.6	143.0	23	1,191,815	562,840	628,975	-4,714	-0.39	89.5	138.5
37	1,217,007	576,527	640,480	-12,888	-1.05	90.0	141.5	24	1,186,484	560,664	625,820	-5,331	-0.45	89.6	137.9
38	1,209,069	572,044	637,025	-7,938	-0.65	89.8	140.5	25	1,179,756	557,857	621,899	-6,728	-0.57	89.7	137.1
39	1,197,571	565,507	632,064	-11,498	-0.95	89.5	139.2	26	1,173,010	554,747	618,263	-6,746	-0.57	89.7	136.4
40	1,187,480	559,433	628,047	-10,091	-0.84	89.1	138.0	27	1,166,338	551,932	614,406	-6,672	-0.57	89.8	135.6
41	1,176,700	553,172	623,528	-10,780	-0.91	88.7	136.8	28	1,159,407	548,834	610,573	-6,931	-0.59	89.9	134.8
42	1,170,949	549,406	621,543	-5,751	-0.49	88.4	136.1	29	1,151,399	545,110	606,289	-8,008	-0.69	89.9	133.8
43	1,164,236	545,335	618,901	-6,713	-0.57	88.1	135.3	30	1,142,262	541,086	601,176	-9,137	-0.79	90.0	132.8
44	1,157,701	541,557	616,144	-6,535	-0.56	87.9	134.6	R1	1,133,523	537,619	595,904	-8,739	-0.77	90.2	131.8
								2	1,123,852	533,414	590,438	-9,671	-0.85	90.3	130.6
								3	1,113,749	529,067	584,682	-10,103	-0.90	90.5	129.5
								4	1,106,301	526,200	580,101	-7,448	-0.67	90.7	128.6
								5	1,096,235	521,860	574,375	-10,066	-0.91	90.9	127.4

指数は大正9年の人口総数を100としている。

太字の年は国勢調査の数値。国勢調査等の間の推計人口は、昭和54年までは総務庁「都道府県人口の推計(改訂)」により、昭和56年から令和元年までは大分県人口推計調査の数値を補間補正したものである。そのため表2の増減数とは一致しない。

注1) 2/22人口調査 注2) 11/1人口調査 注3) 4/26人口調査 注4) 臨時国勢調査

2 市町村別人口

すべての市町村で人口減少

この1年間ですべての市町村は人口が減少した。減少率が高いのは津久見市（3.36%）、姫島村（3.18%）、九重町（2.92%）、竹田市（2.67%）で、減少数が多いのは大分市（1,717人）、佐伯市（1,418人）、日田市（908人）、豊後大野市（705人）であった。

この結果、人口が最も多いのは大分市の472,606人で、県総人口の43.1%を占め、次いで別府市113,373人（10.3%）、中津市81,723人（7.5%）の順となった。最も少ないのは姫島村の1,552人（0.1%）で、次いで九重町7,952人（0.7%）、玖珠町13,481人（1.2%）の順となった。

〔表4〕

自然動態は全市町村で減少、社会動態で増加したのは8市1町

この1年間の人口増減を人口動態別にみると、自然動態は全市町村で減少した。

減少率が高いのは津久見市（2.17%）、九重町（2.03%）、国東市（2.01%）で、減少数が多いのは大分市（2,070人）、別府市（1,238人）、佐伯市（1,044人）であった。

社会動態で増加したのは別府市（0.52%）、豊後高田市（0.49%）、由布市（0.40%）、宇佐市（0.32%）、日出町（0.28%）、国東市（0.22%）、臼杵市（0.19%）、中津市（0.17%）、大分市（0.07%）の8市1町で、増加数は別府市（593人）、大分市（353人）、宇佐市（163人）の順となった。減少したのは姫島村（1.25%）、津久見市（1.20%）、九重町（0.89%）など9市町村で、減少数が多いのは佐伯市（374人）、杵築市（198人）、津久見市（182人）であった。

〔表4・5〕

人口性比が最も高いのは中津市

市町村別の人口性比をみると、中津市が96.7と最も高く、最も低いのは別府市で83.4である。男性の数が女性の数を上回っている市町村はない。〔表4〕

表4 市町村別人口及び人口動態

単位:人、%

	前年 10月1日 人口総数	令和5年10月1日現在						令和4年10月1日～令和5年9月30日の人口動態									
		人口総数	割合	男	女	人口 性比	世帯数	人口 増減	増減率	自然動態				社会動態			
										出生	死亡	増減	増減率	転入	転出	増減	増減率
県計	1,106,301	1,096,235	100.0	521,860	574,375	90.9	496,367	-10,066	-0.91	6,466	16,898	-10,432	-0.94	40,792	40,426	366	0.03
市計	1,055,200	1,045,891	95.4	497,770	548,121	90.8	475,169	-9,309	-0.88	6,188	15,990	-9,802	-0.93	38,833	38,340	493	0.05
町村計	51,101	50,344	4.6	24,090	26,254	91.8	21,198	-757	-1.48	278	908	-630	-1.23	1,959	2,086	-127	-0.25
大分市	474,323	472,606	43.1	227,222	245,384	92.6	215,315	-1,717	-0.36	3,347	5,417	-2,070	-0.44	14,922	14,569	353	0.07
別府市	114,018	113,373	10.3	51,547	61,826	83.4	55,461	-645	-0.57	590	1,828	-1,238	-1.09	5,828	5,235	593	0.52
中津市	82,237	81,723	7.5	40,168	41,555	96.7	38,603	-514	-0.63	523	1,174	-651	-0.79	4,374	4,237	137	0.17
日田市	60,770	59,862	5.5	28,499	31,363	90.9	25,318	-908	-1.49	346	1,083	-737	-1.21	1,852	2,023	-171	-0.28
佐伯市	64,463	63,045	5.8	29,196	33,849	86.3	28,321	-1,418	-2.20	249	1,293	-1,044	-1.62	1,494	1,868	-374	-0.58
臼杵市	34,627	34,174	3.1	16,064	18,110	88.7	14,527	-453	-1.31	141	660	-519	-1.50	1,024	958	66	0.19
津久見市	15,218	14,706	1.3	6,915	7,791	88.8	6,612	-512	-3.36	44	374	-330	-2.17	285	467	-182	-1.20
竹田市	19,362	18,845	1.7	8,841	10,004	88.4	8,438	-517	-2.67	67	456	-389	-2.01	575	703	-128	-0.66
豊後高田市	21,839	21,655	2.0	10,340	11,315	91.4	9,762	-184	-0.84	113	405	-292	-1.34	1,078	970	108	0.49
杵築市	26,946	26,347	2.4	12,804	13,543	94.5	11,828	-599	-2.22	110	511	-401	-1.49	921	1,119	-198	-0.73
宇佐市	51,219	50,661	4.6	24,071	26,590	90.5	22,152	-558	-1.09	251	972	-721	-1.41	1,981	1,818	163	0.32
豊後大野市	32,485	31,780	2.9	14,844	16,936	87.6	13,524	-705	-2.17	111	757	-646	-1.99	1,111	1,170	-59	-0.18
由布市	32,414	32,287	2.9	15,318	16,969	90.3	13,409	-127	-0.39	214	470	-256	-0.79	1,800	1,671	129	0.40
国東市	25,279	24,827	2.3	11,941	12,886	92.7	11,899	-452	-1.79	82	590	-508	-2.01	1,588	1,532	56	0.22
姫島村	1,603	1,552	0.1	727	825	88.1	807	-51	-3.18	3	34	-31	-1.93	34	54	-20	-1.25
日出町	27,484	27,359	2.5	13,072	14,287	91.5	11,351	-125	-0.45	193	394	-201	-0.73	1,137	1,061	76	0.28
九重町	8,191	7,952	0.7	3,797	4,155	91.4	3,318	-239	-2.92	24	190	-166	-2.03	236	309	-73	-0.89
玖珠町	13,823	13,481	1.2	6,494	6,987	92.9	5,722	-342	-2.47	58	290	-232	-1.68	552	662	-110	-0.80

表 5 人口増減率別市町村数

増 減 率		市 町 村 数		
		人口増減	自然増減	社会増減
増 加 市 町 村	計	0	0	9
	1.50%以上	0	0	0
	1.00～1.50%未満	0	0	0
	0.50～1.00%未満	0	0	1
	0.50%未満	0	0	8
減 少 市 町 村	計	18	18	9
	-0.50%未満	3	1	2
	-0.50～-1.00%未満	3	3	5
	-1.00～-1.50%未満	3	6	2
	-1.50%以上	9	8	0

3 市部・町村部別人口

市部人口は県全体の95.4%

市部・町村部別にみると市部人口は1,045,891人で、県総人口の95.4%を占めている。

「平成の大合併」（本県では、平成17年1月から平成18年3月31日の間）が一段落した後、平成17年国勢調査以降は、市部と町村部の割合に大きな変化はない。

〔表6〕

表 6 市部・町村部別人口の推移

単位：人、%

年次	人 口			県人口に占める割合	
	総人口	市 部	町村部	市 部	町村部
S40 (国調)	1,187,480	682,512	504,968	57.5	42.5
45 (国調)	1,155,566	756,579	398,987	65.5	34.5
50 (国調)	1,190,314	819,953	370,361	68.9	31.1
55 (国調)	1,228,913	868,156	360,757	70.6	29.4
60 (国調)	1,250,214	896,958	353,256	71.7	28.3
H 2 (国調)	1,236,942	899,924	337,018	72.8	27.2
7 (国調)	1,231,306	909,057	322,249	73.8	26.2
12 (国調)	1,221,140	909,706	311,434	74.5	25.5
17 (国調)	1,209,571	1,115,872	93,699	92.3	7.7
22 (国調)	1,196,529	1,138,644	57,885	95.2	4.8
27 (国調)	1,166,338	1,110,821	55,517	95.2	4.8
R 2 (国調)	1,123,852	1,071,477	52,375	95.3	4.7
3	1,113,749	1,061,956	51,793	95.3	4.7
4	1,106,301	1,055,200	51,101	95.4	4.6
5	1,096,235	1,045,891	50,344	95.4	4.6

市町村域は、各調査年の10月1日現在である。

4 年齢別人口

年少人口は3,605人減少、老年人口は987人減少

年齢(3区分)別人口では、0~14歳の年少人口は127,356人、15~64歳の生産年齢人口は594,493人、65歳以上の老年人口は374,386人である。

これを前年と比較すると、年少人口は3,605人(2.8%)の減少、生産年齢人口は5,474人(0.9%)の減少、老年人口は987人(0.3%)の減少である。

この結果、総人口に占める割合は、年少人口11.6%(対前年比0.2ポイント低下)、生産年齢人口54.2%(同増減なし)、老年人口34.2%(同0.3ポイント上昇)となった。

年齢構成指数(P3「用語の説明」参照)をみると、年少人口指数は21.4(対前年比0.4ポイント低下)、老年人口指数は63.0(同0.4ポイント上昇)、従属人口指数は84.4(同増減なし)、老年化指数は294.0(同7.4ポイント上昇)である。

〔図3・4,表7〕

図3 年齢(3区分)別人口割合の推移



表7 年齢(3区分)別人口の推移

単位：人、%

区分	S55	60	H2	7	12	17	22	27	R2	3	4	5
総数	1,228,913	1,250,214	1,236,942	1,231,306	1,221,140	1,209,571	1,196,529	1,166,338	1,123,852	1,113,749	1,106,301	1,096,235
対前回増減	38,599	21,301	-13,272	-5,636	-10,166	-11,569	-13,042	-30,191	-42,486	-10,103	-7,448	-10,066
増減率	3.2	1.7	-1.1	-0.5	-0.8	-0.9	-1.1	-2.5	-3.6	-0.9	-0.7	-0.9
年少人口 (0~14歳)割合	276,390	266,502	231,265	200,909	179,439	164,541	155,634	147,064	136,329	133,723	130,961	127,356
対前回増減	1,778	-9,888	-35,237	-30,356	-21,470	-14,898	-8,907	-10,735	-2,606	-2,762	-3,605	
増減率	0.6	-3.6	-13.2	-13.1	-10.7	-8.3	-5.4	-7.3	-1.9	-2.1	-2.8	
生産年齢人口 (15~64歳)割合	808,130	819,891	812,665	801,035	774,403	748,872	717,319	665,511	613,637	604,273	599,967	594,493
対前回増減	18,252	11,761	-7,226	-11,630	-26,632	-25,531	-31,553	-51,874	-9,364	-4,306	-5,474	
増減率	2.3	1.5	-0.9	-1.4	-3.3	-3.3	-4.2	-7.8	-1.5	-0.7	-0.9	
老年人口 (65歳以上)割合	144,240	163,746	191,441	229,076	265,901	292,805	316,750	353,763	373,886	375,753	375,373	374,386
対前回増減	18,571	19,506	27,695	37,635	36,825	26,904	23,945	20,123	1,867	-380	-987	
増減率	14.8	13.5	16.9	19.7	16.1	10.1	8.2	5.7	0.5	-0.1	-0.3	
年齢構成指数												
年少人口指数	34.2	32.5	28.5	25.1	23.2	22.0	21.7	22.1	22.2	22.1	21.8	21.4
老年人口指数	17.8	20.0	23.6	28.6	34.3	39.1	44.2	53.2	60.9	62.2	62.6	63.0
従属人口指数	52.0	52.5	52.0	53.7	57.5	61.1	65.9	75.3	83.1	84.3	84.4	84.4
老年化指数	52.2	61.4	82.8	114.0	148.2	178.0	203.5	240.6	274.3	281.0	286.6	294.0

(注)平成22年まで総数に年齢不詳を含むため3区分との計が一致しない。平成27年から不詳補完値によるため一致する。

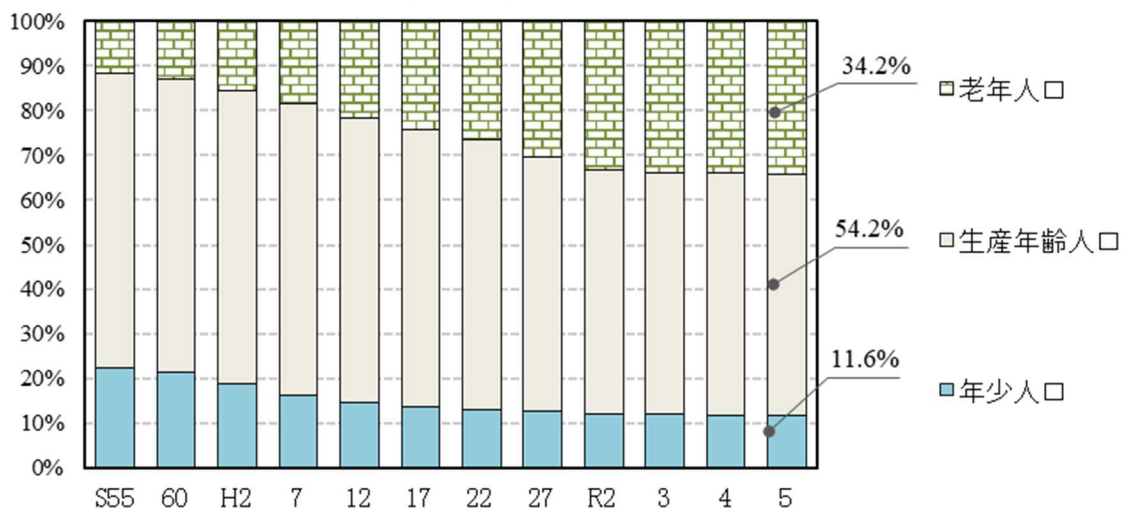
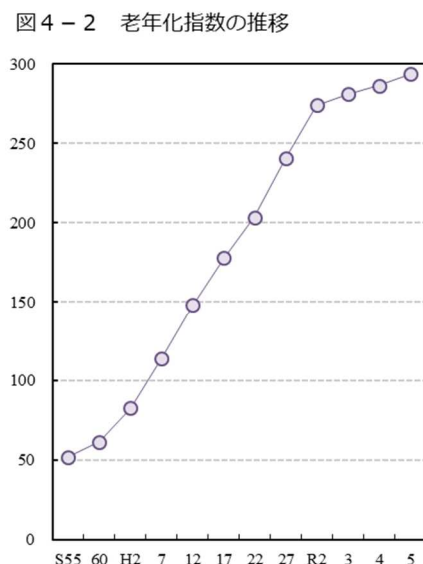
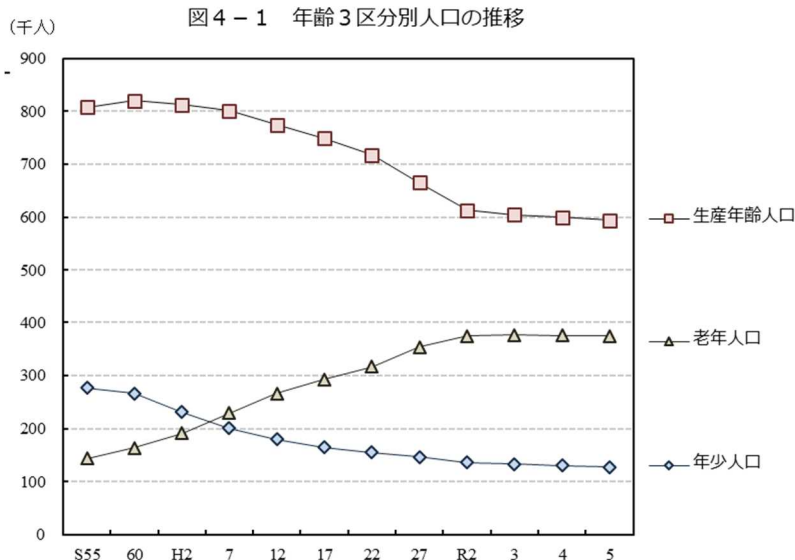

大分市以外の全市町村で老年人口の割合が30%以上

市町村別に年齢（3区分）別人口の割合をみると、年少人口の割合が最も高いのは、日出町の13.2%、最も低いのは、姫島村の7.5%である。

生産年齢人口の割合が最も高いのは、大分市の58.5%、最も低いのは、姫島村の33.0%である。

老年人口の割合が最も高いのは、姫島村の59.5%、最も低いのは、大分市の28.7%である。

〔表8〕

表8 市町村の年齢3区分別人口、割合

単位：人、%

	総数										
	実数						割合				
	総数	順位	年少人口 0～14歳 順位	生産年齢人口 15～64歳 順位	老年人口 65歳以上 順位	年少人口 0～14歳 順位	生産年齢人口 15～64歳 順位	老年人口 65歳以上 順位			
県計	1,096,235		127,356	594,493	374,386	11.6	54.2	34.2			
市計	1,045,891		121,426	568,694	355,771	11.6	54.4	34.0			
町村計	50,344		5,930	25,799	18,615	11.8	51.2	37.0			
大分市	472,606	1	60,650	276,245	135,711	12.8	58.5	28.7			
別府市	113,373	2	11,298	62,250	39,825	10.0	54.9	35.1			
中津市	81,723	3	10,259	46,108	25,356	12.6	56.4	31.0			
日田市	59,862	5	7,005	30,571	22,286	11.7	51.1	37.2			
佐伯市	63,045	4	6,164	29,763	27,118	9.8	47.2	43.0			
臼杵市	34,174	7	3,339	16,237	14,598	9.8	47.5	42.7			
津久見市	14,706	15	1,190	6,636	6,880	8.1	45.1	46.8			
竹田市	18,845	14	1,556	7,804	9,485	8.3	41.4	50.3			
豊後高田市	21,655	13	2,416	10,831	8,408	11.2	50.0	38.8			
杵築市	26,347	11	2,621	13,288	10,438	9.9	50.4	39.6			
宇佐市	50,661	6	5,717	25,801	19,143	11.3	50.9	37.8			
豊後大野市	31,780	9	2,934	14,285	14,561	9.2	44.9	45.8			
由布市	32,287	8	4,156	17,117	11,014	12.9	53.0	34.1			
国東市	24,827	12	2,121	11,758	10,948	8.5	47.4	44.1			
姫島村	1,552	18	116	512	924	7.5	33.0	59.5			
日出町	27,359	10	3,617	15,146	8,596	13.2	55.4	31.4			
九重町	7,952	17	777	3,488	3,687	9.8	43.9	46.4			
玖珠町	13,481	16	1,420	6,653	5,408	10.5	49.4	40.1			

表8 市町村の年齢3区分別人口、割合(続き)

単位:人、%

	男													
	実数					割合								
	総数	順位	年少人口		生産年齢人口		老年人口		年少人口		生産年齢人口		老年人口	
			0~14歳	順位	15~64歳	順位	65歳以上	順位	0~14歳	順位	15~64歳	順位	65歳以上	順位
県計	521,860		65,046		298,250		158,564		12.5		57.2		30.4	
市計	497,770		62,040		285,167		150,563		12.5		57.3		30.2	
町村計	24,090		3,006		13,083		8,001		12.5		54.3		33.2	
大分市	227,222	1	30,884	1	137,940	1	58,398	1	13.6	3	60.7	1	25.7	18
別府市	51,547	2	5,773	2	29,919	2	15,855	2	11.2	8	58.0	3	30.8	14
中津市	40,168	3	5,223	3	24,349	3	10,596	4	13.0	4	60.6	2	26.4	17
日田市	28,499	5	3,613	4	15,403	4	9,483	5	12.7	5	54.0	8	33.3	13
佐伯市	29,196	4	3,120	5	14,863	5	11,213	3	10.7	10	50.9	12	38.4	8
臼杵市	16,064	7	1,716	9	8,173	8	6,175	8	10.7	11	50.9	12	38.4	7
津久見市	6,915	15	601	16	3,357	16	2,957	15	8.7	17	48.5	14	42.8	3
竹田市	8,841	14	818	14	3,980	14	4,043	12	9.3	15	45.0	17	45.7	2
豊後高田市	10,340	13	1,292	12	5,461	13	3,587	14	12.5	6	52.8	10	34.7	11
杵築市	12,804	11	1,363	11	6,929	11	4,512	11	10.6	12	54.1	7	35.2	9
宇佐市	24,071	6	2,903	6	13,089	6	8,079	6	12.1	7	54.4	6	33.6	12
豊後大野市	14,844	9	1,485	10	7,134	10	6,225	7	10.0	14	48.1	15	41.9	5
由布市	15,318	8	2,158	7	8,460	7	4,700	10	14.1	1	55.2	5	30.7	15
国東市	11,941	12	1,091	13	6,110	12	4,740	9	9.1	16	51.2	11	39.7	6
姫島村	727	18	62	18	265	18	400	18	8.5	18	36.5	18	55.0	1
日出町	13,072	10	1,829	8	7,517	9	3,726	13	14.0	2	57.5	4	28.5	16
九重町	3,797	17	397	17	1,802	17	1,598	17	10.5	13	47.5	16	42.1	4
玖珠町	6,494	16	718	15	3,499	15	2,277	16	11.1	9	53.9	9	35.1	10

	女													
	実数					割合								
	総数	順位	年少人口		生産年齢人口		老年人口		年少人口		生産年齢人口		老年人口	
			0~14歳	順位	15~64歳	順位	65歳以上	順位	0~14歳	順位	15~64歳	順位	65歳以上	順位
県計	574,375		62,310		296,243		215,822		10.8		51.6		37.6	
市計	548,121		59,386		283,527		205,208		10.8		51.7		37.4	
町村計	26,254		2,924		12,716		10,614		11.1		48.4		40.4	
大分市	245,384	1	29,766	1	138,305	1	77,313	1	12.1	2	56.4	1	31.5	18
別府市	61,826	2	5,525	2	32,331	2	23,970	2	8.9	13	52.3	4	38.8	14
中津市	41,555	3	5,036	3	21,759	3	14,760	4	12.1	3	52.4	3	35.5	16
日田市	31,363	5	3,392	4	15,168	4	12,803	5	10.8	5	48.4	6	40.8	13
佐伯市	33,849	4	3,044	5	14,900	5	15,905	3	9.0	11	44.0	12	47.0	7
臼杵市	18,110	7	1,623	9	8,064	8	8,423	7	9.0	12	44.5	11	46.5	8
津久見市	7,791	15	589	16	3,279	15	3,923	15	7.6	16	42.1	15	50.4	3
竹田市	10,004	14	738	14	3,824	14	5,442	12	7.4	17	38.2	17	54.4	2
豊後高田市	11,315	13	1,124	12	5,370	13	4,821	14	9.9	8	47.5	8	42.6	11
杵築市	13,543	11	1,258	11	6,359	11	5,926	11	9.3	9	47.0	9	43.8	10
宇佐市	26,590	6	2,814	6	12,712	6	11,064	6	10.6	6	47.8	7	41.6	12
豊後大野市	16,936	9	1,449	10	7,151	10	8,336	8	8.6	14	42.2	14	49.2	5
由布市	16,969	8	1,998	7	8,657	7	6,314	9	11.8	4	51.0	5	37.2	15
国東市	12,886	12	1,030	13	5,648	12	6,208	10	8.0	15	43.8	13	48.2	6
姫島村	825	18	54	18	247	18	524	18	6.5	18	29.9	18	63.5	1
日出町	14,287	10	1,788	8	7,629	9	4,870	13	12.5	1	53.4	2	34.1	17
九重町	4,155	17	380	17	1,686	17	2,089	17	9.1	10	40.6	16	50.3	4
玖珠町	6,987	16	702	15	3,154	16	3,131	16	10.0	7	45.1	10	44.8	9

(注) 不詳補完値による。

5 月別人口

令和4年10月1日現在の人口が最も多い

この1年間の人口の推移を月別にみると、令和4年10月1日現在の人口1,106,301人をピークに減少し、5月1日現在でいったん増加したもののその後も前月比での減少が続き、令和5年10月1日現在の人口は1,096,235人となった。

〔図5，表9〕



表9 月別人口、世帯及び月別人口動態

単位:人、世帯

月次	総人口	前1ヶ月間の人口動態							世帯数
		人口増減	自然動態			社会動態			
			出生	死亡	増減	転入	転出	増減	
R4.10.1	1,106,301	-	-	-	-	-	-	-	494,036
11.1	1,105,842	-459	579	1,276	-697	2,559	2,321	238	494,210
12.1	1,105,180	-662	580	1,388	-808	2,340	2,194	146	494,156
R5.1.1	1,104,151	-1,029	539	1,651	-1,112	2,380	2,297	83	493,913
2.1	1,102,811	-1,340	549	2,013	-1,464	2,493	2,369	124	493,442
3.1	1,101,761	-1,050	463	1,439	-976	2,808	2,882	-74	493,298
4.1	1,098,383	-3,378	561	1,415	-854	7,520	10,044	-2,524	493,954
5.1	1,098,984	601	462	1,282	-820	6,100	4,679	1,421	495,672
6.1	1,098,421	-563	553	1,298	-745	3,185	3,003	182	496,014
7.1	1,097,919	-502	537	1,181	-644	2,696	2,554	142	496,162
8.1	1,097,477	-442	534	1,219	-685	2,836	2,593	243	496,321
9.1	1,096,535	-942	579	1,380	-801	2,725	2,866	-141	495,939
10.1	1,096,235	-300	530	1,356	-826	3,150	2,624	526	496,367
この1年間の計		-10,066	6,466	16,898	-10,432	40,792	40,426	366	-

人口移動

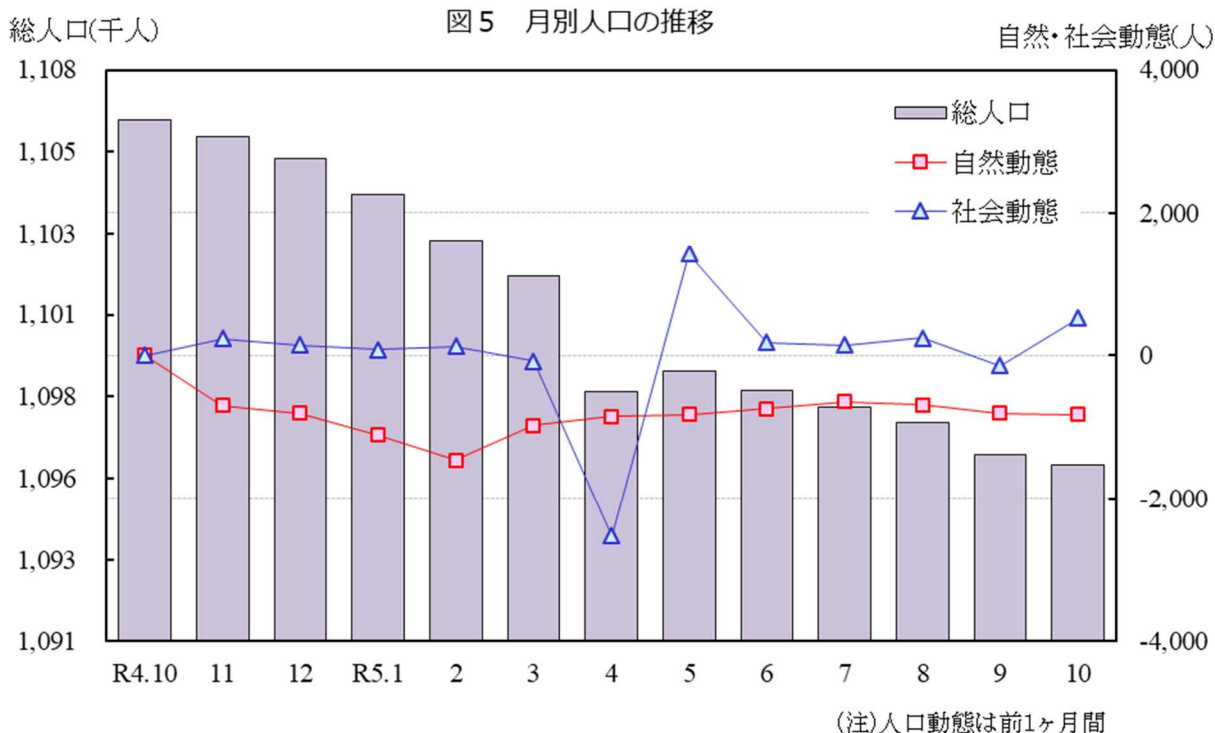
1 移動者総数

移動者総数は前年に比べ減少

県の1年間の移動者総数（P3「用語の説明」参照）は66,278人で、前年と比べると2,268人（3.54%）増加し、総移動率（P3「用語の説明」参照）は6.05%である。

男女別にみると、男性は36,194人、女性は29,633人で、人口性比は122.1である。移動者総数の人口性比は前年に比べて1.3ポイント上昇した。〔図6，表10〕



表10 移動者総数の推移

単位:人、%

年次	移動者総数	対前年			総移動率		
		男	女	人口性比			
S56	101,854	53,714	47,674	112.7	—	8.25	
57	100,338	53,267	46,704	114.1	-1,516	-1.49	8.10
58	97,946	51,384	46,131	111.4	-2,392	-2.38	7.88
59	94,647	50,242	44,114	113.9	-3,299	-3.37	7.59
60	92,805	49,307	43,110	114.4	-1,842	-1.95	7.42
61	91,002	48,738	41,925	116.3	-1,803	-1.94	7.29
62	90,062	48,638	41,119	118.3	-940	-1.03	7.23
63	87,955	47,238	40,299	117.2	-2,107	-2.34	7.07
H1	87,290	47,497	39,485	120.3	-665	-0.76	7.04
2	85,833	47,022	38,517	122.1	-1,457	-1.67	6.94
3	86,909	47,967	38,679	124.0	1,076	1.25	7.04
4	87,112	47,481	39,308	120.8	203	0.23	7.06
5	85,374	46,463	38,495	120.7	-1,738	-2.00	6.93
6	83,354	45,073	37,933	118.8	-2,020	-2.37	6.77
7	83,819	45,621	38,002	120.0	465	0.56	6.81
8	82,538	44,984	37,268	120.7	-1,281	-1.53	6.71
9	83,136	45,146	37,689	119.8	598	0.72	6.77
10	81,939	44,208	37,491	117.9	-1,197	-1.44	6.68
11	81,603	43,608	37,639	115.9	-336	-0.41	6.67
12	79,207	41,877	37,001	113.2	-2,396	-2.94	6.49
13	77,522	40,636	36,602	111.0	-1,685	-2.13	6.36
14	78,373	40,650	37,388	108.7	851	1.10	6.43
15	76,917	39,919	36,666	108.9	-1,456	-1.86	6.33
16	77,424	39,924	37,093	107.6	507	0.66	6.38
17	76,189	39,300	36,358	108.1	-1,235	-1.60	6.30
18	73,129	38,581	33,956	113.6	-3,060	-4.02	6.06
19	74,421	39,773	34,221	116.2	1,292	1.77	6.17
20	73,048	39,100	33,564	116.5	-1,373	-1.84	6.07
21	71,375	38,198	32,715	116.8	-1,673	-2.29	5.94
22	65,423	34,585	30,499	113.4	-5,952	-8.34	5.47
23	64,850	34,287	30,255	113.3	-573	-0.88	5.44
24	64,269	33,912	29,868	113.5	-581	-0.90	5.42
25	64,628	34,096	29,887	114.1	359	0.56	5.48
26	62,060	32,713	28,587	114.4	-2,568	-3.97	5.29
27	62,676	32,943	29,172	112.9	616	0.99	5.37
28	62,092	32,824	28,576	114.9	-584	-0.93	5.36
29	61,425	32,548	28,300	115.0	-667	-1.07	5.33
30	62,503	32,663	29,375	111.2	1,078	1.75	5.47
R1	64,331	34,285	29,572	115.9	1,828	2.92	5.68
2	59,892	32,603	26,811	121.6	-4,439	-6.90	5.33
3	59,063	31,943	26,352	121.2	-829	-1.38	5.30
4	64,010	34,701	28,723	120.8	4,947	8.38	5.79
5	66,278	36,194	29,633	122.1	2,268	3.54	6.05

移動者総数は前住地・転出先不明者を含み、男女には含まない。県外転出取消者を含まない。

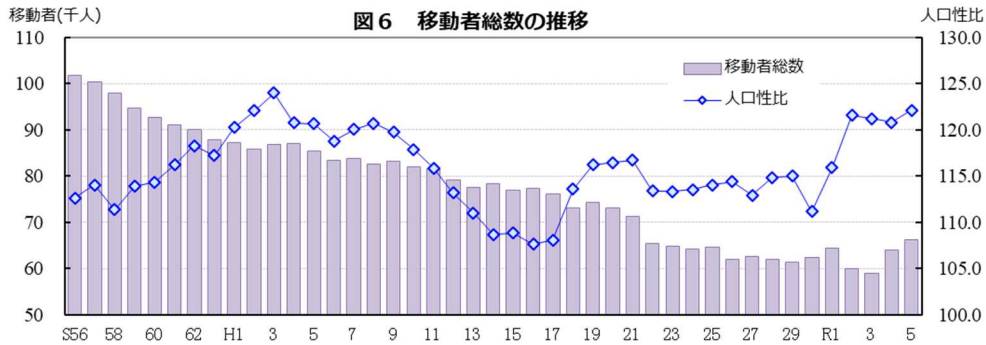
2 月別移動者総数

移動者は3月と4月に集中

移動者数を月別にみると、3月が14,492人（県内移動者3,026人、県外移動者11,466人）、4月が8,631人（県内移動者2,096人、県外移動者6,535人）で特に多い。

市町村間の移動を含む移動者総数では、3月が17,564人（年間移動者総数の21.63%）、4月が10,779人（同13.27%）となる。

移動者の人口性比は、県外移動では各月とも100以上で男性の移動者が多い。

〔図7，表11〕



表11 月別移動者の状況

単位：人、%

月次	移動者総数		移動者数	県内移動者数				県外移動者数			
	割合			計	男	女	人口性比	計	男	女	人口性比
R4.10	4,880	6.01	3,983	861	443	418	106.0	3,122	1,752	1,370	127.9
11	4,534	5.58	3,596	912	443	469	94.5	2,684	1,555	1,129	137.7
12	4,677	5.76	3,751	894	446	448	99.6	2,857	1,597	1,260	126.7
R5.1	4,862	5.99	3,909	910	447	463	96.5	2,999	1,765	1,234	143.0
2	5,690	7.01	4,597	1,054	515	539	95.5	3,543	1,990	1,553	128.1
3	17,564	21.63	14,492	3,026	1,559	1,467	106.3	11,466	6,211	5,255	118.2
4	10,779	13.27	8,631	2,096	1,069	1,027	104.1	6,535	3,697	2,838	130.3
5	6,188	7.62	4,892	1,266	606	660	91.8	3,626	2,101	1,525	137.8
6	5,250	6.46	4,229	978	472	506	93.3	3,251	1,902	1,349	141.0
7	5,429	6.68	4,479	929	451	478	94.4	3,550	2,116	1,434	147.6
8	5,591	6.88	4,597	957	469	488	96.1	3,640	2,089	1,551	134.7
9	5,774	7.11	4,889	839	429	410	104.6	4,050	2,190	1,860	117.7
年間	81,218	100.00	66,045	14,722	7,349	7,373	99.7	51,323	28,965	22,358	129.6

県内移動者数は、転入・転出者数が同数となる。

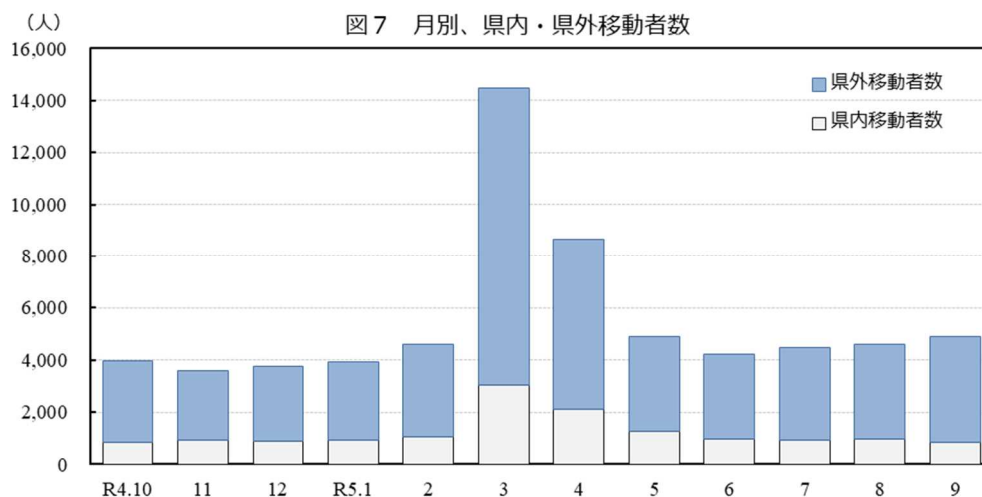
移動者総数は、市町村ごとの集計のため、県内移動者数が延べ人数で2倍となり、県の移動者数と異なる。（P3「用語の説明」参照）

移動者総数には、前住地・転出先不明者及び県外転出取消者を含む。

県外移動者数は、前住地・転出先不明者を含まず、県外転出取消者を含む。

3 県内移動者数

県内移動者数は191人減少

この1年間の県内移動者数は14,722人で、前年と比べ191人(1.28%)減少した。これを男女別にみると、男性が213人減少し、女性が22人増加している。

県内移動者数は減少傾向にあり、人口性比は99.7となった。〔図8, 表12〕



表12 県内移動者数の推移

単位:人、%

年次	県内移動者数	人口性比			対前年		総移動率
		男	女	人口性比	増減	増減率	
S56	31,077	15,007	16,070	93.4	—	—	2.52
57	31,059	14,824	16,235	91.3	-18	-0.06	2.51
58	30,841	14,674	16,167	90.8	-218	-0.70	2.48
59	29,836	14,399	15,437	93.3	-1,005	-3.26	2.39
60	28,586	13,913	14,673	94.8	-1,250	-4.19	2.29
61	27,895	13,414	14,481	92.6	-691	-2.42	2.23
62	27,122	13,179	13,943	94.5	-773	-2.77	2.18
63	26,274	12,884	13,390	96.2	-848	-3.13	2.11
H1	25,721	12,580	13,141	95.7	-553	-2.10	2.07
2	24,959	12,301	12,658	97.2	-762	-2.96	2.02
3	24,550	12,132	12,418	97.7	-409	-1.64	1.99
4	24,650	12,142	12,508	97.1	100	0.41	2.00
5	24,702	12,236	12,466	98.2	52	0.21	2.01
6	24,572	12,005	12,567	95.5	-130	-0.53	1.99
7	24,633	12,075	12,558	96.2	61	0.25	2.00
8	24,421	12,040	12,381	97.2	-212	-0.86	1.99
9	24,827	12,191	12,636	96.5	406	1.66	2.02
10	23,397	11,412	11,985	95.2	-1,430	-5.76	1.91
11	23,850	11,708	12,142	96.4	453	1.94	1.95
12	23,291	11,387	11,904	95.7	-559	-2.34	1.91
13	22,575	11,180	11,395	98.1	-716	-3.07	1.85
14	22,268	10,853	11,415	95.1	-307	-1.36	1.83
15	22,235	10,939	11,296	96.8	-33	-0.15	1.83
16	21,993	10,945	11,048	99.1	-242	-1.09	1.81
17	20,641	10,301	10,340	99.6	-1,352	-6.15	1.71
18	18,700	9,551	9,149	104.4	-1,941	-9.40	1.55
19	18,834	9,587	9,247	103.7	134	0.72	1.56
20	18,118	9,083	9,035	100.5	-716	-3.80	1.50
21	18,061	9,352	8,709	107.4	-57	-0.31	1.50
22	17,142	8,616	8,526	101.1	-919	-5.09	1.43
23	16,343	8,318	8,025	103.7	-799	-4.66	1.37
24	16,355	8,339	8,016	104.0	12	0.07	1.38
25	16,877	8,573	8,304	103.2	522	3.19	1.43
26	15,996	8,153	7,843	104.0	-881	-5.22	1.36
27	16,307	8,204	8,103	101.2	311	1.94	1.40
28	15,766	7,987	7,779	102.7	-541	-3.32	1.36
29	15,431	7,764	7,667	101.3	-335	-2.12	1.34
30	15,484	7,749	7,735	100.2	53	0.34	1.36
R1	15,384	7,717	7,667	100.7	-100	-0.65	1.36
2	15,567	7,869	7,698	102.2	183	1.19	1.39
3	15,022	7,662	7,360	104.1	-545	-3.50	1.35
4	14,913	7,562	7,351	102.9	-109	-0.73	1.35
5	14,722	7,349	7,373	99.7	-191	-1.28	1.34

4 県外移動者数

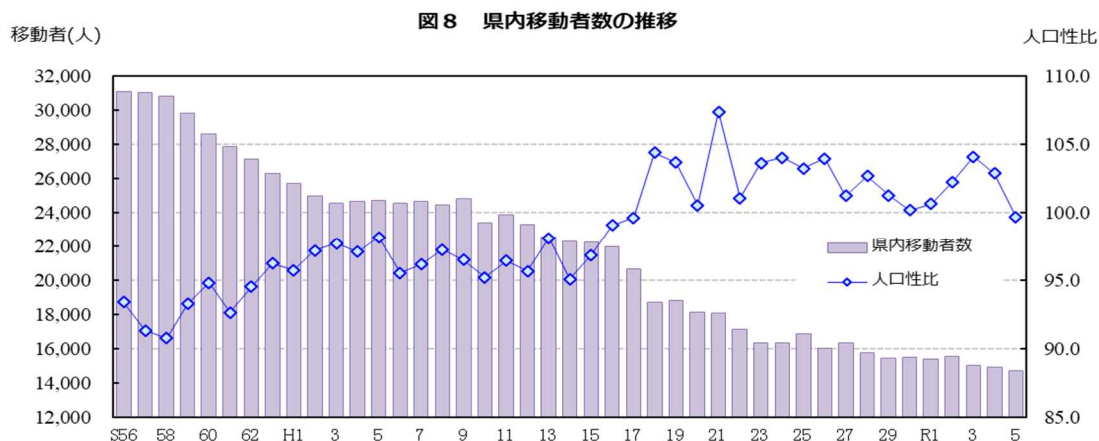
県外移動者数は2,594人増加

この1年間の県外移動者数は51,105人で、前年に比べ2,594人(5.35%)増加した。

そのうち、転入者数は25,773人、転出者数は25,332人で、441人の転入超過となった。

男女別の県外移動者数は、男性は28,845人、女性は22,260人で、人口性比は129.6である。

県外移動者数は、多少の増減を繰り返しながら減少傾向にあり転出超過が続いていたが、平成19年(456人の転入超過)以降で令和4年に続き転入超過となった。

[図9・10, 表13・14]

図9 県外移動者数の推移



図10 県外移動者の総移動率及び人口性比の推移



表 1 3 県外移動者数の推移

単位:人、%

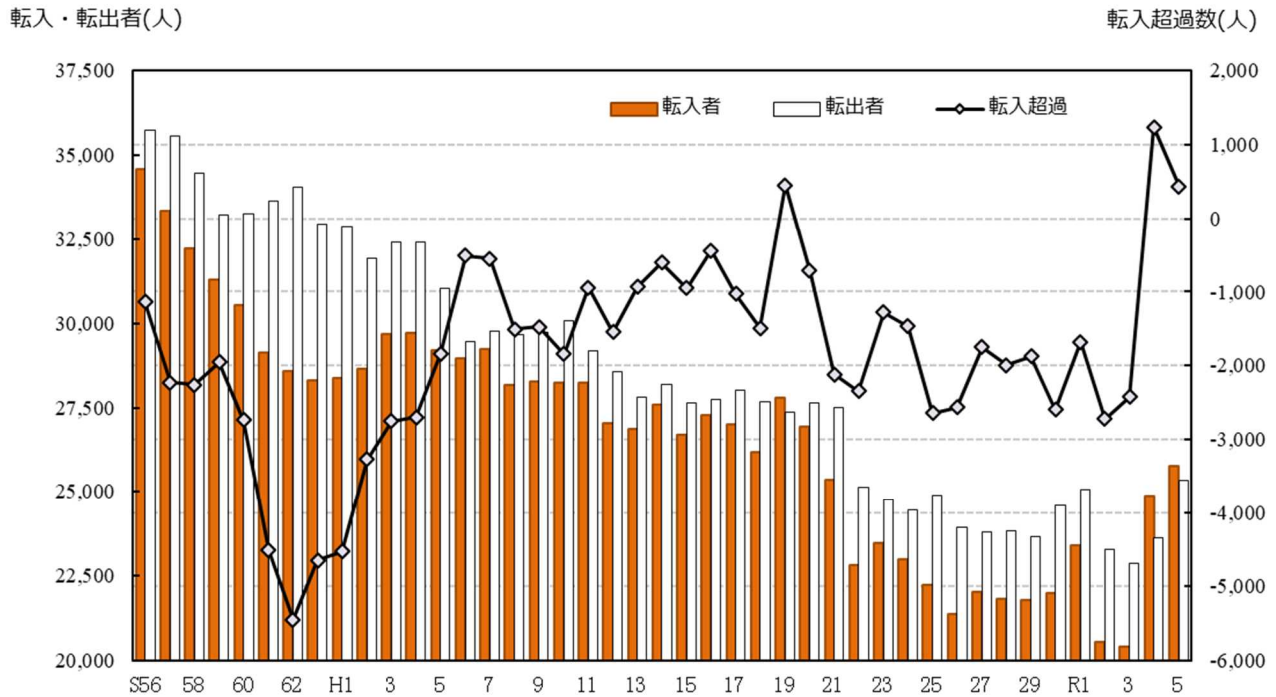
年次	県外		対前年		県外転入者	県外転出者	転入 - 転出	総移動率	純移動率
	移動者数	人口性比	増減	増加率					
S56	70,311	122.5	—	—	34,587	35,724	-1,137	5.70	-0.092
57	68,912	126.2	-1,399	-1.99	33,340	35,572	-2,232	5.56	-0.180
58	66,674	122.5	-2,238	-3.25	32,208	34,466	-2,258	5.36	-0.182
59	64,520	125.0	-2,154	-3.23	31,284	33,236	-1,952	5.17	-0.156
60	63,831	124.5	-689	-1.07	30,546	33,285	-2,739	5.11	-0.219
61	62,768	128.7	-1,063	-1.67	29,128	33,640	-4,512	5.03	-0.361
62	62,635	130.5	-133	-0.21	28,594	34,041	-5,447	5.03	-0.437
63	61,263	127.7	-1,372	-2.19	28,306	32,957	-4,651	4.93	-0.374
H1	61,261	132.5	-2	-0.00	28,366	32,895	-4,529	4.94	-0.365
2	60,580	134.3	-681	-1.11	28,652	31,928	-3,276	4.90	-0.265
3	62,096	136.5	1,516	2.50	29,670	32,426	-2,756	5.03	-0.223
4	62,139	131.9	43	0.07	29,721	32,418	-2,697	5.04	-0.219
5	60,256	131.5	-1,883	-3.03	29,204	31,052	-1,848	4.89	-0.150
6	58,434	130.4	-1,822	-3.02	28,961	29,473	-512	4.74	-0.042
7	58,990	131.8	556	0.95	29,221	29,769	-548	4.79	-0.045
8	57,831	132.4	-1,159	-1.96	28,160	29,671	-1,511	4.70	-0.123
9	58,008	131.5	177	0.31	28,266	29,742	-1,476	4.72	-0.120
10	58,302	128.6	294	0.51	28,228	30,074	-1,846	4.76	-0.151
11	57,397	125.1	-905	-1.55	28,226	29,171	-945	4.69	-0.077
12	55,587	121.5	-1,810	-3.15	27,021	28,566	-1,545	4.55	-0.127
13	54,663	116.9	-924	-1.66	26,864	27,799	-935	4.48	-0.077
14	55,770	114.7	1,107	2.03	27,584	28,186	-602	4.58	-0.049
15	54,350	114.2	-1,420	-2.55	26,699	27,651	-952	4.47	-0.078
16	55,024	111.3	674	1.24	27,290	27,734	-444	4.53	-0.037
17	55,017	111.5	-7	-0.01	26,993	28,024	-1,031	4.55	-0.085
18	53,837	117.0	-1,180	-2.14	26,172	27,665	-1,493	4.46	-0.124
19	55,160	120.9	1,323	2.46	27,808	27,352	456	4.57	0.038
20	54,546	122.4	-614	-1.11	26,920	27,626	-706	4.53	-0.059
21	52,852	120.2	-1,694	-3.11	25,367	27,485	-2,118	4.40	-0.176
22	47,942	118.2	-4,910	-9.29	22,797	25,145	-2,348	4.01	-0.196
23	48,199	116.8	257	0.54	23,458	24,741	-1,283	4.04	-0.108
24	47,425	117.0	-774	-1.61	22,979	24,446	-1,467	4.00	-0.124
25	47,106	118.3	-319	-0.67	22,229	24,877	-2,648	3.99	-0.224
26	45,304	118.4	-1,802	-3.83	21,370	23,934	-2,564	3.86	-0.219
27	45,808	117.4	504	1.11	22,029	23,779	-1,750	3.93	-0.150
28	45,634	119.4	-174	-0.38	21,821	23,813	-1,992	3.94	-0.172
29	45,417	120.1	-217	-0.48	21,771	23,646	-1,875	3.94	-0.163
30	46,554	115.1	1,137	2.50	21,978	24,576	-2,598	4.08	-0.227
R1	48,473	121.3	1,919	4.12	23,395	25,078	-1,683	4.28	-0.148
2	43,847	129.4	-4,626	-9.54	20,561	23,286	-2,725	3.90	-0.242
3	43,273	127.8	-574	-1.31	20,424	22,849	-2,425	3.89	-0.218
4	48,511	127.0	5,238	12.10	24,876	23,635	1,241	4.39	0.112
5	51,105	129.6	2,594	5.35	25,773	25,332	441	4.66	0.040

転入・転出者は前住地不明者及び転出先不明者を含まない。県外転出取消者を含まない。

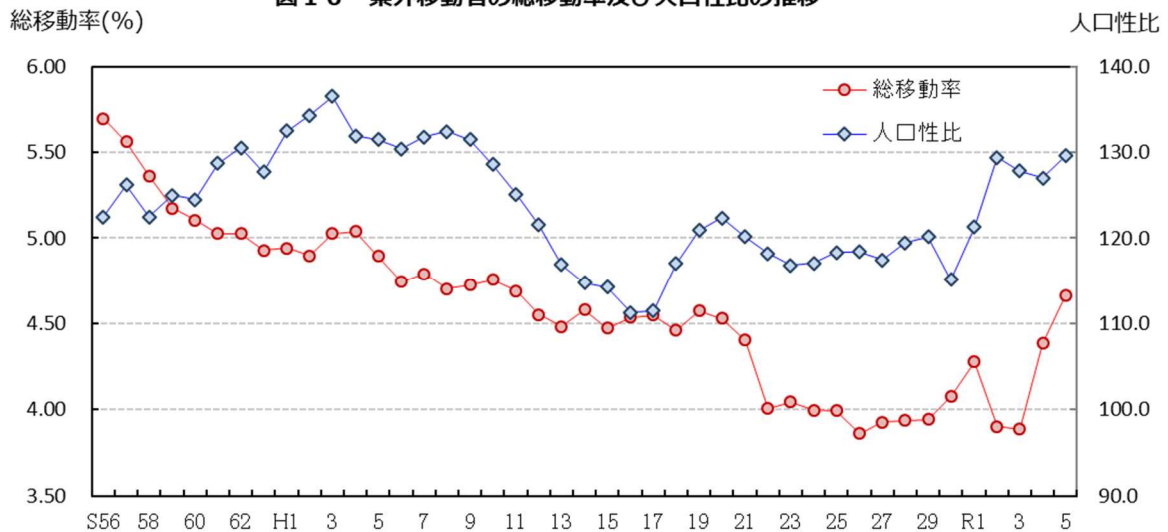
県外移動者数の約半数は九州地方

県外移動者数を全国の地方別にみると、転入・転出者数ともに九州地方が最も多く、その他の地域では、転入は国外、関東地方、転出は関東地方、国外の順で多くなっている。

また、転入超過は国外（3,131人）が最も多く、転出超過は九州（1,533人）が最も多い。

〔図 1 1 , 表 1 4 〕



表 1 4 県外移動者数の全国地方別転入・転出者数

単位:人、%

	実 数											
	転 入 者				転 出 者				転出入計			
	総数	男	女	人口性比	総数	男	女	人口性比	総数	男	女	人口性比
総 数	25,773	14,762	11,011	134.1	25,332	14,083	11,249	125.2	51,105	28,845	22,260	129.6
北海道	220	120	100	120.0	306	174	132	131.8	526	294	232	126.7
東 北	283	181	102	177.5	223	143	80	178.8	506	324	182	178.0
関 東	3,664	2,184	1,480	147.6	4,811	2,634	2,177	121.0	8,475	4,818	3,657	131.7
中 部	1,306	804	502	160.2	1,248	773	475	162.7	2,554	1,577	977	161.4
近 畿	2,089	1,216	873	139.3	2,212	1,201	1,011	118.8	4,301	2,417	1,884	128.3
中 国	1,283	747	536	139.4	1,294	729	565	129.0	2,577	1,476	1,101	134.1
四 国	490	308	182	169.2	398	253	145	174.5	888	561	327	171.6
九 州	10,550	6,178	4,372	141.3	12,083	6,823	5,260	129.7	22,633	13,001	9,632	135.0
国 外	5,888	3,024	2,864	105.6	2,757	1,353	1,404	96.4	8,645	4,377	4,268	102.6

	実 数			割 合								
	転入・転出			転 入 者			転 出 者			転出入計		
	総数	男	女	総数	男	女	総数	男	女	総数	男	女
総 数	441	679	-238	100.0	100.0	100.0	100.0	100.0	100.0	100.0	100.0	100.0
北海道	-86	-54	-32	0.9	0.8	0.9	1.2	1.2	1.2	1.0	1.0	1.0
東 北	60	38	22	1.1	1.2	0.9	0.9	1.0	0.7	1.0	1.1	0.8
関 東	-1,147	-450	-697	14.2	14.8	13.4	19.0	18.7	19.4	16.6	16.7	16.4
中 部	58	31	27	5.1	5.4	4.6	4.9	5.5	4.2	5.0	5.5	4.4
近 畿	-123	15	-138	8.1	8.2	7.9	8.7	8.5	9.0	8.4	8.4	8.5
中 国	-11	18	-29	5.0	5.1	4.9	5.1	5.2	5.0	5.0	5.1	4.9
四 国	92	55	37	1.9	2.1	1.7	1.6	1.8	1.3	1.7	1.9	1.5
九 州	-1,533	-645	-888	40.9	41.9	39.7	47.7	48.4	46.8	44.3	45.1	43.3
国 外	3,131	1,671	1,460	22.8	20.5	26.0	10.9	9.6	12.5	16.9	15.2	19.2

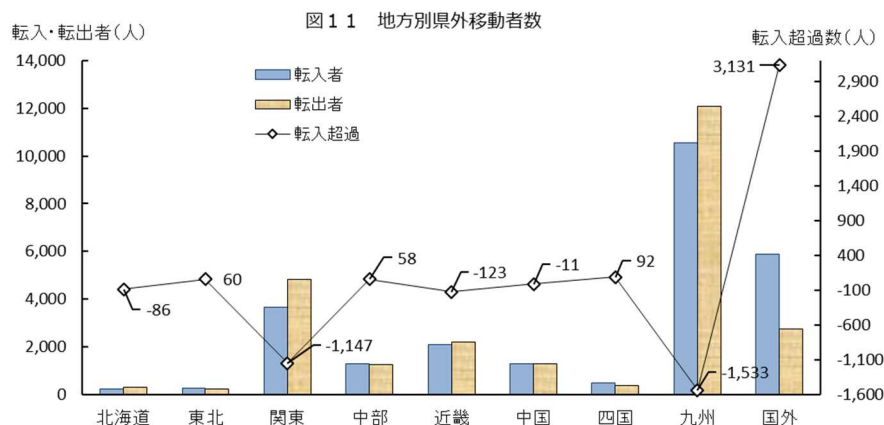
転入・転出者は前住地及び転出先不明者を含まない。県外転出取消者を含まない。

5 市町村別移動者数

総移動率の高い国東市、由布市、中津市

年間の移動者数を市町村別にみると、大分市(29,353人)、別府市(11,061人)、中津市(8,595人)で移動者が多い。最も少ないのは姫島村(88人)である。

総移動率をみると、国東市(12.57%)、由布市(10.71%)、中津市(10.52%)で高くなっている。最も低いのは津久見市(5.10%)である。

市町村別の移動率を県内・県外別にみると、県内移動率では由布市(5.43%)が最も高く、日田市(1.73%)が最も低い。

県外移動率では国東市(8.45%)が最も高く、津久見市(1.85%)が最も低い。 [表15]

転入超過は8市1町

転入と転出(前住地不明者及び転出先不明者を除く)の差(転入-転出)を市町村別にみると、別府市(549人)、大分市(335人)、中津市(197人)など9市町が転入超過となり、佐伯市(374人)、杵築市(189人)、津久見市(182人)など9市町村で転出超過となっている。

さらに県内・県外移動をみると、県内移動では大分市(913人)、由布市(163人)、宇佐市(134人)など5市町で転入超過となり、佐伯市(337人)、国東市(261人)、杵築市(224人)など13市町村で転出超過となっている。

県外移動では、別府市(598人)、国東市(311人)、中津市(149人)など9市で転入超過となり、大分市(578人)、日田市(147人)、玖珠町(79人)など9市町村で転出超過となっている。 [表15]

表 1 5 市町村別移動者数

単位:人、%

	移動者 総数	県内移動者				県外移動者				転入超過数			移動率			
		転入者	人口 性比	転出者	人口 性比	転入者	人口 性比	転出者	人口 性比	総数	県内 移動	県外 移動	総移 動率	県内 移動率	県外 移動率	純移 動率
県計	81,000	14,722	99.7	14,722	99.7	25,773	134.1	25,332	125.2	441	-	441	7.39	2.69	4.66	0.04
市計	76,955	13,652	99.8	13,635	99.8	24,891	134.4	24,343	125.2	565	17	548	7.36	2.61	4.71	0.05
町村計	4,045	1,070	98.5	1,087	98.4	882	125.0	989	125.8	-124	-17	-107	8.03	4.28	3.72	-0.25
大分市	29,353	5,163	99.7	4,250	101.2	9,652	134.3	10,230	125.4	335	913	-578	6.21	1.99	4.21	0.07
別府市	11,061	1,840	95.5	1,889	89.7	3,937	106.1	3,339	102.9	549	-49	598	9.76	3.29	6.42	0.48
中津市	8,595	964	104.7	916	118.6	3,380	221.0	3,231	179.3	197	48	149	10.52	2.30	8.09	0.24
日田市	3,871	515	133.0	518	135.5	1,335	141.0	1,482	128.0	-150	-3	-147	6.47	1.73	4.71	-0.25
佐伯市	3,362	582	102.8	919	94.7	912	141.3	949	117.2	-374	-337	-37	5.33	2.38	2.95	-0.59
臼杵市	1,982	568	105.1	579	103.9	416	121.3	369	173.3	36	-11	47	5.80	3.36	2.30	0.11
津久見市	750	155	103.9	323	77.5	129	168.8	143	88.2	-182	-168	-14	5.10	3.25	1.85	-1.24
竹田市	1,274	263	112.1	377	97.4	310	100.0	305	86.0	-109	-114	5	6.76	3.40	3.26	-0.58
豊後高田市	2,038	410	93.4	412	96.2	658	70.5	517	82.7	139	-2	141	9.41	3.80	5.43	0.64
杵築市	2,038	432	119.3	656	100.6	485	195.7	450	161.6	-189	-224	35	7.74	4.13	3.55	-0.72
宇佐市	3,793	888	96.0	754	107.1	1,083	107.5	1,059	92.9	158	134	24	7.49	3.24	4.23	0.31
豊後大野市	2,261	536	95.6	608	104.0	559	191.1	532	211.1	-45	-72	27	7.11	3.60	3.43	-0.14
由布市	3,457	958	76.1	795	89.7	831	106.7	844	108.4	150	163	-13	10.71	5.43	5.19	0.46
国東市	3,120	378	119.8	639	93.1	1,204	120.1	893	109.1	50	-261	311	12.57	4.10	8.45	0.20
姫島村	88	21	200.0	34	142.9	13	225.0	19	137.5	-19	-13	-6	5.67	3.54	2.06	-1.22
日出町	2,198	721	93.8	623	90.5	413	114.0	433	110.2	78	98	-20	8.03	4.91	3.09	0.29
九重町	545	99	110.6	170	88.9	137	85.1	139	95.8	-73	-71	-2	6.85	3.38	3.47	-0.92
玖珠町	1,214	229	102.7	260	122.2	319	163.6	398	160.1	-110	-31	-79	9.01	3.63	5.32	-0.82

移動者総数は前住地不明者及び転出先不明者を含む。県外転出取消者を含まない。

6 年齢別移動者数

20～24歳の総移動率が最も高い

移動者を年齢（5歳階級）別にみると、20～24歳が16,075人で最も多く、総移動率は34.99%である。

純移動率（P3「用語の説明」参照）をみると0～4歳、5～9歳、20～24歳及び25～29歳の各年齢層で転出超過になっているが、全体では転入超過（0.03%）の状況である。

〔図12，表16〕

県内移動者・県外移動者ともに20歳代の移動が多い

年齢別の移動者を県内、県外別にみると、県内移動、県外移動ともに、20歳代の移動者が多い。県内移動者数は20～24歳が2,634人（県内移動率5.73%）で最も多く、県外移動者数も20～24歳が13,441人（県外移動率29.26%）で最も多い。

〔図12，表16〕



表 1 6 年齢別移動者数

単位:人、%

年齢	移動者 総数	移 動 者											
		県内移動者				県外移動者							
		総数	男	女	人口性比	転入者				転出者			
総数	男					女	人口性比	総数	男	女	人口性比		
総 数	66,278	14,722	7,349	7,373	99.7	25,961	14,871	11,090	134.1	25,595	14,237	11,358	125.3
0～4歳	3,003	909	468	441	106.1	1,029	521	508	102.6	1,065	549	516	106.4
5～9歳	1,674	389	209	180	116.1	631	340	291	116.8	654	328	326	100.6
10～14歳	930	232	100	132	75.8	373	187	186	100.5	325	159	166	95.8
15～19歳	5,363	890	469	421	111.4	2,347	1,285	1,062	121.0	2,126	1,209	917	131.8
20～24歳	16,075	2,634	1,203	1,431	84.1	6,256	3,600	2,656	135.5	7,185	3,871	3,314	116.8
25～29歳	11,622	2,558	1,228	1,330	92.3	4,511	2,624	1,887	139.1	4,553	2,618	1,935	135.3
30～34歳	7,374	1,708	889	819	108.5	2,993	1,734	1,259	137.7	2,673	1,496	1,177	127.1
35～39歳	4,923	1,098	576	522	110.3	1,951	1,145	806	142.1	1,874	1,102	772	142.7
40～44歳	3,350	758	465	293	158.7	1,314	758	556	136.3	1,278	738	540	136.7
45～49歳	2,881	736	398	338	117.8	1,092	692	400	173.0	1,053	641	412	155.6
50～54歳	2,433	594	323	271	119.2	1,002	623	379	164.4	837	544	293	185.7
55～59歳	1,750	436	235	201	116.9	731	436	295	147.8	583	363	220	165.0
60～64歳	1,297	405	234	171	136.8	553	333	220	151.4	339	196	143	137.1
65歳以上	3,603	1,375	552	823	67.1	1,178	593	585	101.4	1,050	423	627	67.5

年齢	移 動 者								移 動 率					
	県外移動者								総移 動率	県 内 移動率	県 外 移動率	転入率	転出率	純移 動率
	転入・転出計				転入 - 転出									
	総数	男	女	人口性比	総数	男	女							
総 数	51,556	29,108	22,448	129.7	366	634	-268	6.05	1.34	4.70	2.37	2.33	0.03	
0～4歳	2,094	1,070	1,024	104.5	-36	-28	-8	8.44	2.55	5.88	2.89	2.99	-0.10	
5～9歳	1,285	668	617	108.3	-23	12	-35	3.83	0.89	2.94	1.44	1.49	-0.05	
10～14歳	698	346	352	98.3	48	28	20	1.94	0.48	1.45	0.78	0.68	0.10	
15～19歳	4,473	2,494	1,979	126.0	221	76	145	10.75	1.78	8.97	4.70	4.26	0.44	
20～24歳	13,441	7,471	5,970	125.1	-929	-271	-658	34.99	5.73	29.26	13.62	15.64	-2.02	
25～29歳	9,064	5,242	3,822	137.2	-42	6	-48	25.12	5.53	19.59	9.75	9.84	-0.09	
30～34歳	5,666	3,230	2,436	132.6	320	238	82	15.77	3.65	12.11	6.40	5.71	0.68	
35～39歳	3,825	2,247	1,578	142.4	77	43	34	8.66	1.93	6.73	3.43	3.30	0.14	
40～44歳	2,592	1,496	1,096	136.5	36	20	16	5.18	1.17	4.01	2.03	1.98	0.06	
45～49歳	2,145	1,333	812	164.2	39	51	-12	3.84	0.98	2.86	1.46	1.40	0.05	
50～54歳	1,839	1,167	672	173.7	165	79	86	3.26	0.80	2.47	1.34	1.12	0.22	
55～59歳	1,314	799	515	155.1	148	73	75	2.67	0.67	2.01	1.12	0.89	0.23	
60～64歳	892	529	363	145.7	214	137	77	1.88	0.59	1.29	0.80	0.49	0.31	
65歳以上	2,228	1,016	1,212	83.8	128	170	-42	0.96	0.37	0.60	0.31	0.28	0.03	

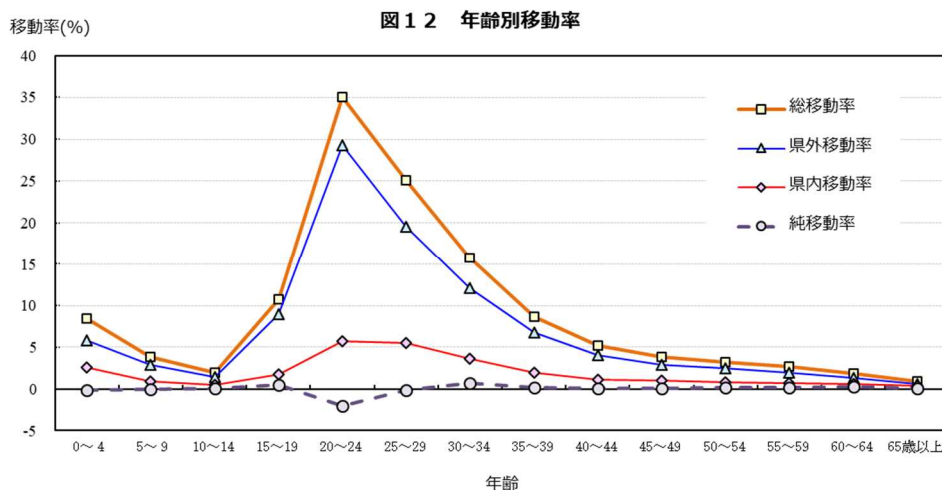
転入・転出者は前住地不明者及び転出先不明者を含む。

7 外国人移動者数

県外移動は2,983人の転入超過

県外（他都道府県及び国外）からの転入者は8,365人、県外（他都道府県及び国外）への転出者は5,382人で2,983人の転入超過となっている。

市町村別では、大分市（780人）、中津市（582人）、別府市（479人）の順に転入超過が多く、17市町で転入超過となっている。

市町村別は17市町で転入超過

外国人移動者を県内移動、不明等も含め市町村別にみると、中津市（574人）、別府市（555人）、大分市（505人）の順に転入超過が多く、17市町で転入超過となっている。

〔表17〕

第17表 外国人の市町村別転入転出者数

単位：人

	転入								転出								増減				
	県外転入			県内	不明	転出取消*	国籍喪失*	計	県外転出			県内	不明	国籍取得*	計	県外増減	県内		不明等	計	
	他県	国外	計						他県	国外	計						他県	国外			計
県計	8,365	3,022	5,343	939	125	26	0	9,455	5,382	3,262	2,120	939	212	40	6,573	2,983	-240	3,223	0	-101	2,882
大分市	1,848	326	1,522	132	21	5	0	2,006	1,068	732	336	416	6	11	1,501	780	-406	1,186	-284	9	505
別府市	1,739	198	1,541	112	34	3	0	1,888	1,260	413	847	53	3	17	1,333	479	-215	694	59	17	555
中津市	1,502	1,325	177	97	16	7	0	1,622	920	622	298	53	71	4	1,048	582	703	-121	44	-52	574
日田市	391	132	259	13	0	0	0	404	274	194	80	7	21	0	302	117	-62	179	6	-21	102
佐伯市	266	57	209	40	0	0	0	306	160	89	71	23	0	0	183	106	-32	138	17	0	123
臼杵市	131	72	59	17	32	0	0	180	40	16	24	8	10	0	58	91	56	35	9	22	122
津久見市	17	7	10	7	0	0	0	24	7	4	3	2	0	1	10	10	3	7	5	-1	14
竹田市	136	69	67	21	0	1	0	158	74	57	17	14	9	0	97	62	12	50	7	-8	61
豊後高田市	345	200	145	97	5	1	0	448	216	99	117	17	36	0	269	129	101	28	80	-30	179
杵築市	97	62	35	32	0	0	0	129	61	39	22	10	5	0	76	36	23	13	22	-5	53
宇佐市	422	285	137	141	5	4	0	572	262	151	111	39	0	3	304	160	134	26	102	6	268
豊後大野市	313	93	220	46	4	3	0	366	226	202	24	66	20	1	313	87	-109	196	-20	-14	53
由布市	248	100	148	101	3	2	0	354	173	83	90	40	24	0	237	75	17	58	61	-19	117
国東市	770	42	728	26	2	0	0	798	543	506	37	170	0	0	713	227	-464	691	-144	2	85
姫島村	0	0	0	0	0	0	0	0	2	2	0	0	0	0	2	-2	-2	0	0	0	-2
日出町	48	18	30	39	2	0	0	89	35	12	23	12	3	3	53	13	6	7	27	-4	36
九重町	53	24	29	16	0	0	0	69	38	32	6	6	0	0	44	15	-8	23	10	0	25
玖珠町	39	12	27	2	1	0	0	42	23	9	14	3	4	0	30	16	3	13	-1	-3	12

*転出取消、国籍得喪は不明等を含む

統計表

第1表 市町村の人口動態

令和4年10月1日～令和5年9月30日

	（ 総 数 ）							（ 男 ）				（ 女 ）			
	人口増減	出生	死亡	自然増減	転入	転出	社会増減	出生	死亡	転入	転出	出生	死亡	転入	転出
県 計	-10,066	6,466	16,898	-10,432	40,792	40,426	366	3,281	8,255	22,280	21,646	3,185	8,643	18,512	18,780
大 分 市	-1,717	3,347	5,417	-2,070	14,922	14,569	353	1,689	2,715	8,176	7,877	1,658	2,702	6,746	6,692
別 府 市	-645	590	1,828	-1,238	5,828	5,235	593	285	863	2,948	2,591	305	965	2,880	2,644
中 津 市	-514	523	1,174	-651	4,374	4,237	137	259	568	2,843	2,638	264	606	1,531	1,599
日 田 市	-908	346	1,083	-737	1,852	2,023	-171	182	537	1,077	1,145	164	546	775	878
佐 伯 市	-1,418	249	1,293	-1,044	1,494	1,868	-374	117	675	829	959	132	618	665	909
臼 杵 市	-453	141	660	-519	1,024	958	66	75	324	544	536	66	336	480	422
津 久 見 市	-512	44	374	-330	285	467	-182	23	171	161	209	21	203	124	258
竹 田 市	-517	67	456	-389	575	703	-128	28	214	295	339	39	242	280	364
豊 後 高 田 市	-184	113	405	-292	1,078	970	108	60	195	474	449	53	210	604	521
杵 築 市	-599	110	511	-401	921	1,119	-198	57	227	557	616	53	284	364	503
宇 佐 市	-558	251	972	-721	1,981	1,818	163	140	451	999	901	111	521	982	917
豊 後 大 野 市	-705	111	757	-646	1,111	1,170	-59	66	328	638	689	45	429	473	481
由 布 市	-127	214	470	-256	1,800	1,671	129	118	219	848	825	96	251	952	846
国 東 市	-452	82	590	-508	1,588	1,532	56	39	292	867	774	43	298	721	758
姫 島 村	-51	3	34	-31	34	54	-20	3	13	23	32	0	21	11	22
日 出 町	-125	193	394	-201	1,137	1,061	76	98	216	570	528	95	178	567	533
九 重 町	-239	24	190	-166	236	309	-73	14	94	115	148	10	96	121	161
玖 珠 町	-342	58	290	-232	552	662	-110	28	153	316	390	30	137	236	272

転入・転出者数は、前住地・転出先不明者、県外転出取消者を含む。

第2表 市町村の月別・男女別出生児数

令和4年10月1日～令和5年9月30日

	10月			11月			12月			1月			2月			3月			4月			5月			6月			7月			8月			9月			合計		
	計	男	女	計	男	女	計	男	女	計	男	女	計	男	女	計	男	女	計	男	女	計	男	女	計	男	女	計	男	女	計	男	女	計	男	女	計	男	女
県計	579	289	290	580	289	291	539	258	281	549	282	267	463	225	238	561	271	290	462	245	217	553	292	261	537	275	262	534	263	271	579	306	273	530	286	244	6,466	3,281	3,185
大分市	307	153	154	306	154	152	286	126	160	289	148	141	228	108	120	275	133	142	233	124	109	281	154	127	279	148	131	290	137	153	292	152	140	281	152	129	3,347	1,689	1,658
別府市	41	24	17	55	19	36	38	21	17	55	27	28	40	13	27	55	25	30	46	23	23	59	28	31	46	24	22	51	25	26	47	27	20	57	29	28	590	285	305
中津市	47	18	29	51	24	27	40	20	20	45	24	21	35	15	20	58	27	31	37	18	19	43	22	21	40	17	23	28	17	11	52	31	21	47	26	21	523	259	264
日田市	35	15	20	32	14	18	30	17	13	28	14	14	27	14	13	26	18	8	24	18	6	33	14	19	25	13	12	27	13	14	34	18	16	25	14	11	346	182	164
佐伯市	25	8	17	24	14	10	20	9	11	14	9	5	24	14	10	23	9	14	26	13	13	17	8	9	21	8	13	11	2	9	24	14	10	20	9	11	249	117	132
臼杵市	7	3	4	14	8	6	11	8	3	10	7	3	13	8	5	9	5	4	11	5	6	15	6	9	14	10	4	14	4	10	13	5	8	10	6	4	141	75	66
津久見市	5	2	3	4	2	2	2	2	0	5	1	4	2	1	1	2	1	1	4	4	0	4	3	1	3	1	2	5	3	2	5	1	4	3	2	1	44	23	21
竹田市	8	3	5	8	6	2	8	2	6	4	2	2	4	2	2	6	1	5	1	0	1	4	1	3	6	3	3	5	3	2	8	3	5	5	2	3	67	28	39
豊後高田市	10	4	6	12	8	4	9	4	5	12	2	10	9	7	2	9	5	4	8	3	5	9	6	3	9	4	5	10	7	3	8	5	3	8	5	3	113	60	53
杵築市	12	6	6	10	3	7	6	3	3	6	4	2	9	4	5	14	7	7	9	3	6	9	6	3	10	5	5	9	6	3	9	5	4	7	5	2	110	57	53
宇佐市	32	22	10	16	11	5	21	10	11	23	14	9	18	10	8	17	7	10	16	8	8	20	10	10	26	11	15	22	13	9	21	12	9	19	12	7	251	140	111
豊後大野市	6	5	1	7	3	4	6	3	3	9	5	4	12	6	6	5	4	1	10	7	3	12	8	4	12	7	5	11	6	5	17	10	7	4	2	2	111	66	45
由布市	15	10	5	15	10	5	22	15	7	19	10	9	18	11	7	16	7	9	16	11	5	18	10	8	22	13	9	14	10	4	19	6	13	20	5	15	214	118	96
国東市	5	2	3	10	6	4	12	5	7	8	1	7	1	0	1	9	4	5	5	3	2	7	3	4	5	2	3	8	6	2	9	5	4	3	2	1	82	39	43
姫島村	0	0	0	0	0	0	0	0	0	1	1	0	0	0	0	0	0	0	0	0	0	1	1	0	1	1	0	0	0	0	0	0	0	0	0	0	3	3	0
日出町	12	7	5	13	5	8	21	8	13	14	10	4	18	10	8	22	11	11	9	2	7	16	9	7	14	7	7	21	8	13	14	7	7	19	14	5	193	98	95
九重町	3	3	0	1	0	1	2	2	0	2	2	0	3	1	2	4	2	2	3	2	1	2	0	2	2	1	1	2	1	1	0	0	0	0	0	0	24	14	10
玖珠町	9	4	5	2	2	0	5	3	2	5	1	4	2	1	1	11	5	6	4	1	3	3	3	0	2	0	2	6	2	4	7	5	2	2	1	1	58	28	30

第3表 市町村の月別・男女別死亡者数

令和4年10月1日～令和5年9月30日

	10月			11月			12月			1月			2月			3月			4月			5月			6月			7月			8月			9月			合計		
	計	男	女	計	男	女	計	男	女	計	男	女	計	男	女	計	男	女	計	男	女	計	男	女	計	男	女	計	男	女	計	男	女	計	男	女	計	男	女
県計	1,276	698	578	1,388	691	697	1,651	806	845	2,013	975	1,038	1,439	704	735	1,415	685	730	1,282	608	674	1,298	637	661	1,181	580	601	1,219	592	627	1,380	653	727	1,356	626	730	16,898	8,255	8,643
大分市	411	213	198	409	216	193	520	263	257	671	333	338	469	228	241	459	219	240	406	199	207	407	206	201	355	186	169	414	224	190	460	223	237	436	205	231	5,417	2,715	2,702
別府市	133	61	72	149	76	73	178	74	104	201	94	107	151	77	74	168	92	76	126	67	59	146	62	84	142	70	72	143	63	80	158	72	86	133	55	78	1,828	863	965
中津市	97	45	52	110	53	57	117	52	65	133	69	64	93	52	41	95	43	52	98	49	49	93	43	50	86	46	40	76	32	44	89	44	45	87	40	47	1,174	568	606
日田市	88	48	40	96	47	49	88	41	47	149	79	70	88	38	50	82	40	42	94	44	50	81	45	36	73	37	36	74	37	37	90	39	51	80	42	38	1,083	537	546
佐伯市	87	87	0	107	56	51	143	73	70	132	76	56	112	53	59	124	54	70	91	35	56	106	64	42	91	44	47	82	32	50	96	50	46	122	51	71	1,293	675	618
臼杵市	49	28	21	67	38	29	56	30	26	81	38	43	56	31	25	51	27	24	54	21	33	46	21	25	39	17	22	41	18	23	61	24	37	59	31	28	660	324	336
津久見市	31	17	14	25	11	14	36	14	22	42	16	26	30	16	14	27	12	15	36	19	17	35	15	20	28	14	14	33	16	17	28	11	17	23	10	13	374	171	203
竹田市	20	8	12	48	21	27	59	31	28	40	18	22	39	17	22	25	12	13	40	21	19	33	16	17	35	15	20	37	19	18	37	16	21	43	20	23	456	214	242
豊後高田市	30	14	16	38	22	16	34	17	17	43	17	26	28	12	16	23	11	12	34	16	18	36	18	18	33	14	19	31	15	16	39	22	17	36	17	19	405	195	210
杵築市	38	21	17	41	12	29	40	22	18	69	27	42	46	23	23	45	21	24	35	17	18	38	20	18	42	17	25	31	15	16	48	17	31	38	15	23	511	227	284
宇佐市	78	36	42	75	40	35	87	47	40	133	53	80	97	39	58	82	36	46	65	33	32	77	40	37	71	29	42	66	35	31	55	28	27	86	35	51	972	451	521
豊後大野市	55	31	24	69	26	43	89	42	47	101	45	56	64	23	41	66	31	35	49	14	35	59	22	37	49	23	26	48	23	25	57	28	29	51	20	31	757	328	429
由布市	49	26	23	38	18	20	47	18	29	46	16	30	30	18	12	36	17	19	43	20	23	27	7	20	37	17	20	35	18	17	36	21	15	46	23	23	470	219	251
国東市	48	26	22	45	18	27	59	32	27	71	34	37	46	23	23	52	29	23	49	21	28	44	23	21	43	24	19	40	17	23	43	17	26	50	28	22	590	292	298
姫島村	1	1	0	2	1	1	1	0	1	4	0	4	5	1	4	1	1	0	1	0	1	3	1	2	3	2	1	5	3	2	4	2	2	4	1	3	34	13	21
日出町	26	17	9	34	17	17	38	19	19	44	26	18	51	30	21	25	11	14	24	13	11	31	17	14	22	13	9	29	15	14	35	18	17	35	20	15	394	216	178
九重町	17	8	9	12	6	6	24	15	9	22	11	11	17	11	6	24	12	12	16	11	5	14	7	7	9	2	7	14	3	11	11	5	6	10	3	7	190	94	96
玖珠町	18	11	7	23	13	10	35	16	19	31	23	8	17	12	5	30	17	13	21	8	13	22	10	12	23	10	13	20	7	13	33	16	17	17	10	7	290	153	137

第4表 市町村の月別・男女別転入者数

令和4年10月1日～令和5年9月30日

	10月			11月			12月			1月			2月			3月			4月			5月			6月			7月			8月			9月			合計		
	計	男	女	計	男	女	計	男	女	計	男	女	計	男	女	計	男	女	計	男	女	計	男	女	計	男	女	計	男	女	計	男	女	計	男	女	計	男	女
県計	2,559	1,433	1,126	2,340	1,300	1,040	2,380	1,293	1,087	2,493	1,380	1,113	2,808	1,540	1,268	7,520	3,981	3,539	6,100	3,366	2,734	3,185	1,731	1,454	2,696	1,478	1,218	2,836	1,635	1,201	2,725	1,482	1,243	3,150	1,661	1,489	40,792	22,280	18,512
大分市	921	505	416	715	373	342	808	433	375	824	447	377	944	504	440	3,166	1,673	1,493	2,490	1,411	1,079	1,220	690	530	972	540	432	995	566	429	958	561	397	909	473	436	14,922	8,176	6,746
別府市	342	170	172	266	124	142	322	161	161	265	147	118	338	183	155	1,025	499	526	1,047	539	508	298	130	168	296	139	157	318	185	133	298	155	143	1,013	516	497	5,828	2,948	2,880
中津市	365	248	117	408	297	111	266	187	79	430	297	133	353	238	115	621	360	261	464	266	198	399	261	138	274	170	104	271	196	75	283	165	118	240	158	82	4,374	2,843	1,531
日田市	100	64	36	98	66	32	109	59	50	90	48	42	153	69	84	346	216	130	252	141	111	152	89	63	139	84	55	167	98	69	152	82	70	94	61	33	1,852	1,077	775
佐伯市	103	59	44	76	40	36	117	72	45	85	44	41	106	61	45	279	157	122	224	120	104	129	70	59	73	34	39	102	67	35	106	54	52	94	51	43	1,494	829	665
臼杵市	63	35	28	42	26	16	64	31	33	65	34	31	73	46	27	181	91	90	108	56	52	99	45	54	67	41	26	123	63	60	79	39	40	60	37	23	1,024	544	480
津久見市	23	15	8	13	5	8	33	19	14	21	11	10	21	9	12	39	22	17	48	34	14	21	9	12	10	6	4	23	15	8	16	8	8	17	8	9	285	161	124
竹田市	32	18	14	33	17	16	30	15	15	29	13	16	36	22	14	96	55	41	111	67	44	41	20	21	59	24	35	32	13	19	39	17	22	37	14	23	575	295	280
豊後高田市	63	24	39	89	39	50	69	27	42	59	27	32	73	32	41	197	104	93	125	55	70	80	31	49	84	39	45	89	37	52	84	39	45	66	20	46	1,078	474	604
杵築市	61	38	23	70	43	27	68	36	32	69	36	33	74	44	30	121	73	48	107	71	36	87	55	32	66	41	25	71	44	27	64	41	23	63	35	28	921	557	364
宇佐市	137	69	68	134	62	72	119	61	58	141	61	80	172	80	92	350	175	175	285	165	120	151	73	78	149	87	62	119	71	48	103	44	59	121	51	70	1,981	999	982
豊後大野市	60	38	22	60	34	26	63	33	30	73	39	34	82	52	30	180	114	66	160	87	73	94	58	36	75	48	27	75	38	37	106	56	50	83	41	42	1,111	638	473
由布市	116	52	64	96	53	43	78	42	36	110	56	54	128	55	73	361	155	206	242	121	121	134	52	82	141	62	79	127	63	64	172	90	82	95	47	48	1,800	848	952
国東市	55	34	21	108	52	56	116	59	57	115	60	55	120	76	44	198	95	103	187	101	86	143	82	61	147	89	58	129	67	62	131	65	66	139	87	52	1,588	867	721
姫島村	3	1	2	4	3	1	0	0	0	0	0	0	1	1	0	5	3	2	14	8	6	3	3	0	2	2	0	0	0	0	1	1	0	1	1	0	34	23	11
日出町	75	41	34	68	33	35	91	42	49	70	34	36	96	47	49	197	100	97	128	65	63	80	42	38	88	47	41	93	45	48	77	38	39	74	36	38	1,137	570	567
九重町	3	2	1	33	19	14	4	2	2	16	10	6	13	5	8	36	20	16	36	15	21	23	7	16	16	8	8	25	13	12	18	9	9	13	5	8	236	115	121
玖珠町	37	20	17	27	14	13	23	14	9	31	16	15	25	16	9	122	69	53	72	44	28	31	14	17	38	17	21	77	54	23	38	18	20	31	20	11	552	316	236

前住地不明者、県外転出取消者を含む。

第4表 市町村の月別・男女別転入者数（外国人）

令和4年10月1日～令和5年9月30日

	10月			11月			12月			1月			2月			3月			4月			5月			6月			7月			8月			9月			合計					
	計	男	女	計	男	女	計	男	女	計	男	女	計	男	女	計	男	女	計	男	女	計	男	女	計	男	女	計	男	女	計	男	女	計	男	女						
県計	706	370	336	659	382	277	559	311	248	652	374	278	598	357	241	1,058	535	523	1,119	589	530	744	410	334	641	375	266	716	429	287	632	339	293	1,371	704	667	9,455	5,175	4,280			
大分市	193	96	97	110	61	49	134	57	77	102	60	42	114	65	49	333	160	173	189	95	94	193	105	88	132	69	63	187	117	70	138	95	43	181	90	91	2,006	1,070	936			
別府市	114	58	56	54	15	39	50	19	31	40	16	24	45	23	22	138	76	62	484	234	250	52	23	29	38	17	21	53	24	29	53	25	28	767	382	385	1,888	912	976			
中津市	164	117	47	233	183	50	125	104	21	254	186	68	163	128	35	104	73	31	100	68	32	137	99	38	88	59	29	92	77	15	81	52	29	81	72	9	1,622	1,218	404			
日田市	21	16	5	37	30	7	29	18	11	26	11	15	35	13	22	51	44	7	25	16	9	38	35	3	52	35	17	34	26	8	23	13	10	33	26	7	404	283	121			
佐伯市	23	14	9	26	10	16	29	22	7	25	14	11	32	21	11	19	7	12	30	13	17	28	12	16	20	14	6	19	18	1	20	13	7	35	17	18	306	175	131			
臼杵市	9	7	2	5	3	2	14	9	5	4	3	1	11	9	2	31	10	21	5	5	0	32	11	21	9	6	3	34	21	13	20	16	4	6	5	1	180	105	75			
津久見市	0	0	0	0	0	0	6	4	2	2	0	2	0	0	0	1	1	0	4	3	1	2	0	2	0	0	0	6	5	1	3	0	3	0	0	0	24	13	11			
竹田市	8	5	3	11	5	6	12	9	3	4	0	4	8	5	3	10	7	3	14	10	4	13	7	6	29	10	19	16	6	10	17	4	13	16	6	10	158	74	84			
豊後高田市	29	4	25	37	12	25	27	7	20	28	13	15	34	10	24	78	35	43	26	10	16	38	8	30	31	18	13	43	11	32	43	14	29	34	4	30	448	146	302			
杵築市	8	1	7	10	9	1	4	3	1	15	8	7	12	8	4	6	5	1	9	7	2	14	7	7	9	6	3	22	17	5	13	12	1	7	3	4	129	86	43			
宇佐市	59	18	41	53	19	34	33	16	17	55	17	38	36	10	26	69	15	54	67	45	22	31	11	20	52	32	20	39	28	11	33	7	26	45	10	35	572	228	344			
豊後大野市	11	8	3	13	9	4	15	9	6	23	14	9	29	24	5	54	47	7	29	23	6	42	30	12	33	29	4	39	18	21	40	25	15	38	21	17	366	257	109			
由布市	39	11	28	18	8	10	10	5	5	15	7	8	19	9	10	54	8	46	37	14	23	23	8	15	44	16	28	18	7	11	55	25	30	22	8	14	354	126	228			
国東市	20	11	9	43	10	33	57	22	35	45	23	22	54	32	22	82	35	47	83	36	47	80	45	35	95	55	40	79	35	44	70	29	41	90	57	33	798	390	408			
姫島村	0	0	0	0	0	0	0	0	0	0	0	0	0	0	0	0	0	0	0	0	0	0	0	0	0	0	0	0	0	0	0	0	0	0	0	0	0	0	0	0	0	0
日出町	7	4	3	1	0	1	12	6	6	2	0	2	3	0	3	13	5	8	6	5	1	12	7	5	6	6	0	14	10	4	8	5	3	5	1	4	89	49	40			
九重町	0	0	0	8	8	0	0	0	0	2	2	0	3	0	3	10	5	5	7	3	4	6	1	5	3	3	0	15	8	7	10	3	7	5	1	4	69	34	35			
玖珠町	1	0	1	0	0	0	2	1	1	10	0	10	0	0	0	5	2	3	4	2	2	3	1	2	0	0	0	6	1	5	5	1	4	6	1	5	42	9	33			

前住地不明者、県外転出取消者を含む。国籍喪失を含まない。

第5表 市町村の月別・男女別転出者数

令和4年10月1日~令和5年9月30日

	10月			11月			12月			1月			2月			3月			4月			5月			6月			7月			8月			9月			合計		
	計	男	女	計	男	女	計	男	女	計	男	女	計	男	女	計	男	女	計	男	女	計	男	女	計	男	女	計	男	女	計	男	女	計	男	女	計	男	女
県計	2,321	1,224	1,097	2,194	1,155	1,039	2,297	1,212	1,085	2,369	1,304	1,065	2,882	1,504	1,378	10,044	5,378	4,666	4,679	2,505	2,174	3,003	1,595	1,408	2,554	1,393	1,161	2,593	1,395	1,198	2,866	1,564	1,302	2,624	1,417	1,207	40,426	21,646	18,780
大分市	790	424	366	686	368	318	829	436	393	747	423	324	1,066	558	508	4,252	2,296	1,956	1,611	864	747	1,033	558	475	859	463	396	904	487	417	902	490	412	890	510	380	14,569	7,877	6,692
別府市	335	169	166	256	114	142	273	143	130	345	150	195	423	198	225	1,142	600	542	493	247	246	346	184	162	297	170	127	374	179	195	488	227	261	463	210	253	5,235	2,591	2,644
中津市	269	174	95	259	167	92	292	181	111	293	201	92	294	174	120	869	493	376	431	262	169	319	205	114	299	178	121	301	186	115	329	232	97	282	185	97	4,237	2,638	1,599
日田市	101	55	46	109	67	42	80	43	37	104	63	41	123	69	54	610	324	286	298	183	115	154	86	68	139	86	53	106	61	45	122	70	52	77	38	39	2,023	1,145	878
佐伯市	103	48	55	94	55	39	108	65	43	107	65	42	125	63	62	461	241	220	325	159	166	138	62	76	99	49	50	95	41	54	122	72	50	91	39	52	1,868	959	909
臼杵市	52	26	26	56	34	22	34	16	18	73	37	36	66	32	34	222	133	89	130	80	50	74	39	35	63	32	31	48	28	20	74	44	30	66	35	31	958	536	422
津久見市	33	18	15	31	15	16	29	14	15	20	8	12	36	15	21	98	43	55	65	31	34	38	17	21	42	17	25	22	10	12	22	6	16	31	15	16	467	209	258
竹田市	54	26	28	38	13	25	51	21	30	43	27	16	60	35	25	148	69	79	93	40	53	51	23	28	32	12	20	43	26	17	46	24	22	44	23	21	703	339	364
豊後高田市	60	36	24	66	26	40	54	26	28	76	39	37	69	34	35	168	83	85	128	58	70	86	37	49	68	32	36	66	26	40	61	26	35	68	26	42	970	449	521
杵築市	80	45	35	67	33	34	63	34	29	70	41	29	71	38	33	223	110	113	151	75	76	94	58	36	86	58	28	69	38	31	80	45	35	65	41	24	1,119	616	503
宇佐市	94	46	48	116	53	63	85	42	43	117	59	58	140	74	66	472	233	239	205	105	100	132	59	73	117	55	62	111	60	51	130	62	68	99	53	46	1,818	901	917
豊後大野市	68	35	33	70	35	35	57	33	24	69	41	28	74	42	32	239	133	106	159	98	61	115	68	47	99	63	36	70	45	25	57	38	19	93	58	35	1,170	689	481
由布市	108	50	58	125	58	67	136	60	76	70	31	39	104	49	55	441	244	197	162	88	74	117	56	61	104	42	62	91	40	51	124	62	62	89	45	44	1,671	825	846
国東市	67	26	41	75	38	37	90	33	57	101	48	53	88	49	39	243	126	117	172	94	78	178	82	96	110	63	47	137	83	54	131	64	67	140	68	72	1,532	774	758
姫島村	2	2	0	3	2	1	2	2	0	3	0	3	7	4	3	13	9	4	9	5	4	5	4	1	2	1	1	1	1	0	5	1	4	2	1	1	54	32	22
日出町	57	26	31	62	33	29	70	35	35	83	45	38	60	28	32	215	114	101	153	77	76	66	25	41	79	36	43	75	40	35	78	38	40	63	31	32	1,061	528	533
九重町	18	7	11	35	20	15	12	8	4	17	8	9	35	19	16	57	21	36	35	12	23	20	8	12	19	12	7	18	10	8	19	8	11	24	15	9	309	148	161
玖珠町	30	11	19	46	24	22	32	20	12	31	18	13	41	23	18	171	106	65	59	27	32	37	24	13	40	24	16	62	34	28	76	55	21	37	24	13	662	390	272

転出先不明者を含む。

第5表 市町村の月別・男女別転出者数（外国人）

令和4年10月1日～令和5年9月30日

	10月			11月			12月			1月			2月			3月			4月			5月			6月			7月			8月			9月			合計			
	計	男	女	計	男	女	計	男	女	計	男	女	計	男	女	計	男	女	計	男	女	計	男	女	計	男	女	計	男	女	計	男	女	計	男	女	計	男	女	
県計	462	205	257	497	266	231	436	222	214	507	266	241	460	231	229	800	420	380	528	324	204	528	291	237	479	269	210	524	289	235	696	378	318	616	311	305	6,533	3,472	3,061	
大分市	108	49	59	131	70	61	92	43	49	105	49	56	117	50	67	244	97	147	130	70	60	115	53	62	118	55	63	107	38	69	121	70	51	102	54	48	1,490	698	792	
別府市	79	32	47	51	18	33	52	24	28	87	34	53	108	53	55	176	90	86	70	37	33	68	40	28	62	34	28	106	48	58	219	95	124	238	99	139	1,316	604	712	
中津市	57	35	22	86	69	17	97	61	36	82	66	16	64	39	25	98	79	19	98	77	21	96	76	20	87	49	38	88	64	24	120	105	15	71	49	22	1,044	769	275	
日田市	28	16	12	30	23	7	14	11	3	32	25	7	17	10	7	45	30	15	29	24	5	22	21	1	37	30	7	11	8	3	29	22	7	8	6	2	302	226	76	
佐伯市	22	7	15	17	14	3	23	22	1	15	7	8	12	8	4	22	12	10	21	16	5	17	7	10	5	2	3	7	5	2	12	7	5	10	4	6	183	111	72	
臼杵市	9	3	6	3	2	1	6	2	4	3	3	0	2	0	2	9	8	1	5	5	0	2	1	1	4	3	1	1	1	0	7	4	3	7	7	0	58	39	19	
津久見市	0	0	0	1	0	1	0	0	0	0	0	0	2	2	0	0	0	0	0	0	0	0	0	0	1	0	1	0	0	0	3	0	3	2	1	1	9	3	6	
竹田市	9	2	7	2	0	2	12	2	10	11	7	4	5	1	4	8	2	6	10	3	7	6	3	3	7	2	5	11	8	3	9	6	3	7	5	2	97	41	56	
豊後高田市	22	10	12	32	9	23	25	8	17	36	14	22	19	8	11	20	6	14	22	6	16	20	4	16	19	6	13	19	6	13	18	3	15	17	3	14	269	83	186	
杵築市	7	6	1	9	5	4	4	2	2	8	8	0	5	3	2	3	2	1	6	5	1	4	4	0	9	8	1	11	8	3	8	6	2	2	2	0	76	59	17	
宇佐市	24	9	15	31	11	20	18	9	9	28	7	21	27	11	16	53	20	33	14	8	6	25	11	14	17	8	9	19	8	11	29	6	23	16	11	5	301	119	182	
豊後大野市	25	12	13	17	11	6	12	10	2	15	11	4	20	14	6	32	27	5	41	33	8	40	32	8	31	27	4	28	25	3	14	8	6	37	28	9	312	238	74	
由布市	35	14	21	38	15	23	27	10	17	5	2	3	14	8	6	28	13	15	17	10	7	10	1	9	10	2	8	11	3	8	24	10	14	18	5	13	237	93	144	
国東市	26	7	19	36	15	21	45	12	33	66	28	38	37	20	17	57	30	27	56	25	31	96	37	59	62	36	26	93	60	33	70	30	40	69	26	43	713	326	387	
姫島村	0	0	0	0	0	0	0	0	0	0	0	0	0	0	0	0	0	0	0	0	0	0	0	0	0	0	0	0	0	0	2	1	1	0	0	0	2	1	1	
日出町	0	0	0	0	0	0	5	4	1	7	2	5	5	1	4	4	4	3	1	6	3	3	5	1	4	5	3	2	8	6	2	2	0	2	3	2	1	50	25	25
九重町	3	2	1	7	4	3	3	2	1	3	2	1	5	2	3	0	0	0	3	2	1	2	0	2	4	3	1	3	1	2	5	3	2	6	6	0	44	27	17	
玖珠町	8	1	7	6	0	6	1	0	1	4	1	3	1	1	0	1	1	0	0	0	0	0	0	0	1	1	0	1	0	1	4	2	2	3	3	0	30	10	20	

転出先不明者を含む。国籍取得を含まない。

第6表 市町村の男女別・県内県外別転入・転出者数

令和4年10月1日～令和5年9月30日

	移動者 総数	（ 県 内 ）						（ 県 外 ）						不 明	
		【 転 入 】			【 転 出 】			【 転 入 】			【 転 出 】			【転入】	【転出】
		計	男	女	計	男	女	計	男	女	計	男	女		
県 計	81,000	14,722	7,349	7,373	14,722	7,349	7,373	25,773	14,762	11,011	25,332	14,083	11,249	188	263
大 分 市	29,353	5,163	2,578	2,585	4,250	2,138	2,112	9,652	5,532	4,120	10,230	5,691	4,539	38	20
別 府 市	11,061	1,840	899	941	1,889	893	996	3,937	2,027	1,910	3,339	1,693	1,646	50	6
中 津 市	8,595	964	493	471	916	497	419	3,380	2,327	1,053	3,231	2,074	1,157	22	82
日 田 市	3,871	515	294	221	518	298	220	1,335	781	554	1,482	832	650	0	21
佐 伯 市	3,362	582	295	287	919	447	472	912	534	378	949	512	437	0	0
臼 杵 市	1,982	568	291	277	579	295	284	416	228	188	369	234	135	40	10
津 久 見 市	750	155	79	76	323	141	182	129	81	48	143	67	76	0	0
竹 田 市	1,274	263	139	124	377	186	191	310	155	155	305	141	164	0	19
豊 後 高 田 市	2,038	410	198	212	412	202	210	658	272	386	517	234	283	5	36
杵 築 市	2,038	432	235	197	656	329	327	485	321	164	450	278	172	3	12
宇 佐 市	3,793	888	435	453	754	390	364	1,083	561	522	1,059	510	549	7	2
豊 後 大 野 市	2,261	536	262	274	608	310	298	559	367	192	532	361	171	6	20
由 布 市	3,457	958	414	544	795	376	419	831	429	402	844	439	405	4	25
国 東 市	3,120	378	206	172	639	308	331	1,204	657	547	893	466	427	6	0
姫 島 村	88	21	14	7	34	20	14	13	9	4	19	11	8	0	1
日 出 町	2,198	721	349	372	623	296	327	413	220	193	433	227	206	3	5
九 重 町	545	99	52	47	170	80	90	137	63	74	139	68	71	0	0
玖 珠 町	1,214	229	116	113	260	143	117	319	198	121	398	245	153	4	4

県内移動者は、転入・転出者数が同数となり、県外転出取消者は県外転入・転出者数に含まない。

第7表 市町村の全国ブロック別転入・転出者数

令和4年10月1日～令和5年9月30日

	転入者											転出者										
	総数	北海道	東北	関東	中部	近畿	中国	四国	九州	国外	不明	総数	北海道	東北	関東	中部	近畿	中国	四国	九州	国外	不明
県計	25,961	220	283	3,664	1,306	2,089	1,283	490	10,550	5,888	188	25,595	306	223	4,811	1,248	2,212	1,294	398	12,083	2,757	263
大分市	9,690	68	121	1,517	427	804	548	219	4,238	1,710	38	10,250	124	92	2,215	505	966	533	203	4,997	595	20
別府市	3,987	52	46	504	136	301	132	41	1,084	1,641	50	3,345	38	31	679	126	303	104	47	1,084	927	6
中津市	3,402	34	41	474	249	310	209	48	1,807	208	22	3,313	24	20	515	209	235	200	25	1,663	340	82
日田市	1,335	6	8	127	50	80	49	14	699	302	0	1,503	3	12	155	61	100	47	16	949	139	21
佐伯市	912	4	7	121	49	84	55	23	338	231	0	949	9	6	205	51	100	64	22	393	99	0
臼杵市	456	2	5	57	24	29	30	37	169	63	40	379	2	6	84	24	26	15	13	165	34	10
津久見市	129	3	0	34	4	7	3	16	49	13	0	143	6	2	42	5	18	13	6	46	5	0
竹田市	310	2	2	40	25	24	9	3	127	78	0	324	11	3	61	12	19	22	3	142	32	19
豊後高田市	663	5	5	110	49	45	27	8	243	166	5	553	12	9	79	42	52	23	2	160	138	36
杵築市	488	4	6	105	42	47	24	7	199	51	3	462	6	7	91	21	43	22	12	211	37	12
宇佐市	1,090	11	13	179	82	91	62	15	456	174	7	1,061	10	16	185	65	106	44	12	474	147	2
豊後大野市	565	4	5	60	20	52	20	15	158	225	6	552	6	2	70	24	46	40	8	306	30	20
由布市	835	8	16	114	71	61	31	16	343	171	4	869	25	2	153	40	63	38	11	408	104	25
国東市	1,210	7	2	102	37	67	37	8	199	745	6	893	8	5	113	22	55	89	4	550	47	0
姫島村	13	0	0	6	2	0	1	0	4	0	0	20	0	0	6	2	3	3	0	4	1	1
日出町	416	1	2	75	15	51	32	10	187	40	3	438	3	3	101	20	52	17	10	191	36	5
九重町	137	3	2	4	12	14	3	2	65	32	0	139	3	1	19	5	8	5	3	82	13	0
玖珠町	323	6	2	35	12	22	11	8	185	38	4	402	16	6	38	14	17	15	1	258	33	4

第8表 市町村の都道府県別県外転入者数

令和4年10月1日～令和5年9月30日

	(合計)	大分	別府	中津	日田	佐伯	臼杵	津久見	竹田	豊後高田	杵築	宇佐	豊後大野	由布	国東	姫島	日出	九重	玖珠
全 国	25,961	9,690	3,987	3,402	1,335	912	456	129	310	663	488	1,090	565	835	1,210	13	416	137	323
北海道	220	68	52	34	6	4	2	3	2	5	4	11	4	8	7	0	1	3	6
青森県	44	29	5	1	0	1	1	0	0	0	0	0	3	2	1	0	1	0	0
岩手県	42	21	5	6	0	3	2	0	0	0	1	0	0	4	0	0	0	0	0
宮城県	89	27	18	15	3	1	0	0	0	1	3	3	0	9	1	0	0	0	2
秋田県	28	19	2	0	0	3	1	0	0	0	0	2	1	0	0	0	0	0	0
山形県	19	2	2	1	0	0	0	0	0	0	1	1	0	0	0	0	0	1	0
福島県	68	23	14	8	2	1	2	0	2	4	1	7	1	1	0	0	1	1	0
茨城県	206	84	17	33	10	0	5	0	0	2	13	23	5	5	3	0	2	0	4
栃木県	75	29	6	16	3	1	0	0	1	0	3	3	2	6	0	0	4	1	0
群馬県	150	19	6	96	3	0	0	0	1	1	1	11	3	4	4	0	1	0	0
埼玉県	407	161	55	76	11	13	0	8	3	17	18	12	7	16	5	0	4	1	0
千葉県	504	191	58	41	12	24	10	7	7	49	16	35	10	18	17	0	5	0	4
東京都	1,565	702	260	129	56	50	24	16	21	22	35	69	26	43	47	5	45	1	14
神奈川県	757	331	102	83	32	33	18	3	7	19	19	26	7	22	26	1	14	1	13
新潟県	43	10	4	9	4	2	1	0	3	1	0	3	0	2	0	1	0	1	2
富山県	29	12	3	3	1	0	0	0	1	2	1	4	1	1	0	0	0	0	0
石川県	84	25	8	11	3	8	2	0	0	10	5	9	0	1	0	0	2	0	0
福井県	19	11	3	3	1	0	0	0	0	0	0	0	0	0	1	0	0	0	0
山梨県	37	8	2	8	2	2	0	0	3	0	0	2	0	7	2	0	1	0	0
長野県	116	21	12	40	4	0	0	0	4	4	0	6	3	11	7	0	2	2	0
岐阜県	93	34	6	27	4	2	2	0	0	3	1	5	1	0	2	1	1	3	1
静岡県	253	95	37	40	12	4	2	0	1	4	7	7	3	31	4	0	0	0	6
愛知県	632	211	61	108	19	31	17	4	13	25	28	46	12	18	21	0	9	6	3
三重県	176	71	15	40	8	3	1	0	3	1	5	7	10	4	3	0	4	1	0
滋賀県	176	21	23	95	2	2	0	0	2	4	0	8	2	9	1	0	4	0	3
京都府	259	108	56	23	11	12	3	1	2	2	2	7	5	5	13	0	8	0	1
大阪府	843	359	110	83	31	35	14	2	12	22	22	46	17	24	32	0	20	7	7
兵庫県	469	190	62	61	17	22	7	3	1	15	11	14	17	10	16	0	8	4	11
奈良県	115	33	23	6	10	10	1	0	1	1	6	7	0	7	2	0	6	2	0
和歌山県	51	22	12	2	1	0	3	1	3	0	1	2	1	2	0	0	1	0	0
鳥取県	28	8	7	2	1	0	0	0	1	1	0	0	0	3	0	0	5	0	0
島根県	93	44	7	15	2	1	2	0	1	2	2	0	1	4	9	0	3	0	0
岡山県	223	111	18	31	4	7	6	2	5	5	5	10	2	2	10	0	0	0	5
広島県	501	225	56	59	22	34	15	1	1	10	10	17	14	13	11	0	10	1	2
山口県	438	160	44	102	20	13	7	0	1	9	7	35	3	9	7	1	14	2	4
徳島県	39	19	1	9	0	2	0	0	0	1	0	1	1	1	0	0	3	0	1
香川県	120	36	11	23	4	4	12	0	0	1	2	3	5	8	6	0	2	0	3
愛媛県	272	142	19	1	9	16	23	1	2	4	4	10	4	5	2	0	5	1	4
高知県	59	22	10	5	1	1	2	5	1	2	1	1	5	2	0	0	0	1	0
福岡県	6,155	2,215	572	1,404	502	170	94	26	53	133	125	293	86	185	95	4	80	30	88
佐賀県	458	192	47	56	30	13	9	1	8	11	6	18	11	27	4	0	12	8	5
長崎県	704	362	71	57	30	14	13	7	2	18	14	19	8	24	19	0	30	3	13
熊本県	1,329	554	146	110	84	36	25	2	36	55	30	73	24	43	41	0	28	17	25
宮崎県	961	506	109	71	31	67	13	6	9	13	9	22	12	28	19	0	9	4	33
鹿児島県	568	271	73	69	7	22	5	3	6	7	9	22	8	17	18	0	12	2	17
沖縄県	375	138	66	40	15	16	10	4	13	6	6	9	9	19	3	0	16	1	4
国 外	5,888	1,710	1,641	208	302	231	63	13	78	166	51	174	225	171	745	0	40	32	38
不 明	188	38	50	22	0	0	40	0	0	5	3	7	6	4	6	0	3	0	4

第9表 市町村の都道府県別県外転出者数

令和4年10月1日～令和5年9月30日

	(合計)	大分	別府	中津	日田	佐伯	臼杵	津久見	竹田	豊後高田	杵築	宇佐	豊後大野	由布	国東	姫島	臼杵	九重	玖珠
全 国	25,595	10,250	3,345	3,313	1,503	949	379	143	324	553	462	1,061	552	869	893	20	438	139	402
北海道	306	124	38	24	3	9	2	6	11	12	6	10	6	25	8	0	3	3	16
青森県	38	23	5	5	1	0	0	0	0	1	0	0	0	0	2	0	1	0	0
岩手県	22	10	2	1	0	0	0	1	0	4	1	3	0	0	0	0	0	0	0
宮城県	72	33	6	5	5	1	1	0	3	1	1	8	1	2	0	0	0	0	5
秋田県	16	4	1	0	3	3	0	0	0	0	3	0	0	0	0	0	1	0	1
山形県	23	3	6	2	3	1	1	0	0	3	0	2	1	0	1	0	0	0	0
福島県	52	19	11	7	0	1	4	1	0	0	2	3	0	0	2	0	1	1	0
茨城県	224	91	22	40	4	9	7	2	0	5	7	3	1	6	11	0	4	1	11
栃木県	123	32	11	25	3	6	1	1	4	5	6	11	2	4	6	1	2	1	2
群馬県	146	40	9	57	6	5	2	0	5	4	1	10	4	1	1	0	1	0	0
埼玉県	518	228	60	76	15	17	7	2	9	11	4	27	7	20	15	0	14	3	3
千葉県	595	290	65	56	23	26	8	13	6	12	15	19	6	15	17	0	17	3	4
東京都	2,265	1,115	369	175	74	93	44	16	24	20	33	86	39	85	27	5	41	8	11
神奈川県	940	419	143	86	30	49	15	8	13	22	25	29	11	22	36	0	22	3	7
新潟県	56	27	7	11	5	0	2	0	1	1	2	0	0	0	0	0	0	0	0
富山県	44	18	3	10	4	2	1	0	0	1	1	1	2	0	1	0	0	0	0
石川県	66	34	10	3	5	3	1	1	0	0	2	6	0	0	1	0	0	0	0
福井県	47	16	1	13	6	0	0	0	0	2	0	4	1	1	0	0	0	3	0
山梨県	42	10	5	9	1	1	0	0	0	3	0	2	0	5	3	0	1	0	2
長野県	90	43	10	14	5	2	1	0	0	3	2	3	1	3	1	0	2	0	0
岐阜県	80	28	7	17	1	3	4	0	0	7	0	8	2	1	0	0	1	1	0
静岡県	261	103	27	37	12	5	4	0	1	6	5	14	4	19	6	1	5	1	11
愛知県	562	226	56	95	22	35	11	4	10	19	9	27	14	11	10	1	11	0	1
三重県	141	57	9	27	11	11	3	1	0	1	2	3	6	0	7	2	2	1	0
滋賀県	133	49	7	21	5	6	1	0	1	3	3	20	2	5	4	0	6	0	0
京都府	316	129	53	27	16	9	2	2	4	5	4	14	7	14	15	0	12	1	2
大阪府	965	435	157	95	40	46	10	11	6	22	21	35	22	15	27	0	17	1	5
兵庫県	520	243	51	51	27	14	8	2	6	15	12	26	12	19	6	3	13	4	8
奈良県	83	34	18	11	1	8	1	0	1	2	0	1	1	0	1	0	1	1	2
和歌山県	54	19	8	3	0	6	1	2	1	4	0	4	2	3	0	0	1	0	0
鳥取県	27	16	3	1	2	1	0	0	0	0	0	0	4	0	0	0	0	0	0
島根県	74	27	3	9	8	7	0	1	1	1	1	3	4	2	3	0	3	0	1
岡山県	204	110	20	16	7	5	4	3	5	4	2	3	6	4	2	1	4	2	6
広島県	502	186	36	93	10	38	6	6	8	3	10	16	8	21	46	2	8	2	3
山口県	487	194	42	81	20	13	5	3	8	15	9	22	18	11	38	0	2	1	5
徳島県	44	25	1	2	2	1	4	0	0	0	2	1	1	1	0	0	2	2	0
香川県	85	42	11	8	2	5	4	1	1	1	2	2	0	3	1	0	1	0	1
愛媛県	209	110	26	10	9	14	4	3	1	0	8	5	7	7	0	0	5	0	0
高知県	60	26	9	5	3	2	1	2	1	1	0	4	0	0	3	0	2	1	0
福岡県	7,420	2,910	610	1,275	677	218	105	31	58	99	122	333	184	240	262	3	98	52	143
佐賀県	445	187	36	46	29	13	4	2	6	12	14	19	4	11	46	0	7	3	6
長崎県	817	359	76	70	58	26	11	4	4	5	16	24	15	24	70	0	25	2	28
熊本県	1,566	678	137	122	119	37	13	3	50	26	24	41	38	65	120	1	31	14	47
宮崎県	942	471	102	46	32	68	19	3	12	10	17	31	51	23	21	0	11	7	18
鹿児島県	579	267	57	71	19	28	11	1	10	5	12	13	8	28	29	0	10	2	8
沖縄県	314	125	66	33	15	3	2	2	2	3	6	13	6	17	2	0	9	2	8
国 外	2,757	595	927	340	139	99	34	5	32	138	37	147	30	104	47	1	36	13	33
不 明	263	20	6	82	21	0	10	0	19	36	12	2	20	25	0	1	5	0	4

第10表 市町村の主な前住地別県外転入者数

令和4年10月1日～令和5年9月30日

	総数	第1位			第2位			第3位			第4位			第5位		
		前住地	人数	割合	前住地	人数	割合	前住地	人数	割合	前住地	人数	割合	前住地	人数	割合
県計	25,961	福岡県	6,155	23.7%	国外	5,888	22.7%	東京都	1,565	6.0%	熊本県	1,329	5.1%	宮崎県	961	3.7%
大分市	9,690	福岡県	2,215	22.9%	国外	1,710	17.6%	東京都	702	7.2%	熊本県	554	5.7%	宮崎県	506	5.2%
別府市	3,987	国外	1,641	41.2%	福岡県	572	14.3%	東京都	260	6.5%	熊本県	146	3.7%	大阪府	110	2.8%
中津市	3,402	福岡県	1,404	41.3%	国外	208	6.1%	東京都	129	3.8%	熊本県	110	3.2%	愛知県	108	3.2%
日田市	1,335	福岡県	502	37.6%	国外	302	22.6%	熊本県	84	6.3%	東京都	56	4.2%	神奈川県	32	2.4%
佐伯市	912	国外	231	25.3%	福岡県	170	18.6%	宮崎県	67	7.3%	東京都	50	5.5%	熊本県	36	3.9%
臼杵市	456	福岡県	94	20.6%	国外	63	13.8%	不明	40	8.8%	熊本県	25	5.5%	東京都	24	5.3%
津久見市	129	福岡県	26	20.2%	東京都	16	12.4%	国外	13	10.1%	愛媛県	11	8.5%	埼玉県	8	6.2%
竹田市	310	国外	78	25.2%	福岡県	53	17.1%	熊本県	36	11.6%	東京都	21	6.8%	愛知県	13	4.2%
豊後高田市	663	国外	166	25.0%	福岡県	133	20.1%	熊本県	55	8.3%	千葉県	49	7.4%	愛知県	25	3.8%
杵築市	488	福岡県	125	25.6%	国外	51	10.5%	東京都	35	7.2%	熊本県	30	6.1%	愛知県	28	5.7%
宇佐市	1,090	福岡県	293	26.9%	国外	174	16.0%	熊本県	73	6.7%	東京都	69	6.3%	愛知県	46	4.2%
豊後大野市	565	国外	225	39.8%	福岡県	86	15.2%	東京都	26	4.6%	熊本県	24	4.2%	大阪府	17	3.0%
由布市	835	福岡県	185	22.2%	国外	171	20.5%	東京都	43	5.1%	熊本県	43	5.1%	静岡県	31	3.7%
国東市	1,210	国外	745	61.6%	福岡県	95	7.9%	東京都	47	3.9%	熊本県	41	3.4%	大阪府	32	2.6%
姫島村	13	東京都	5	38.5%	福岡県	4	30.8%	神奈川県	1	7.7%	新潟県	1	7.7%	岐阜県	1	7.7%
日出町	416	福岡県	80	19.2%	東京都	45	10.8%	国外	40	9.6%	長崎県	30	7.2%	熊本県	28	6.7%
九重町	137	国外	32	23.4%	福岡県	30	21.9%	熊本県	17	12.4%	佐賀県	8	5.8%	大阪府	7	5.1%
玖珠町	323	福岡県	88	27.2%	国外	38	11.8%	宮崎県	33	10.2%	熊本県	25	7.7%	鹿児島県	17	5.3%

第11表 市町村の主な転出先別県外転出者数

令和4年10月1日～令和5年9月30日

	総数	第1位			第2位			第3位			第4位			第5位		
		転出先	人数	割合	転出先	人数	割合	転出先	人数	割合	転出先	人数	割合	転出先	人数	割合
県計	25,595	福岡県	7,420	29.0%	国外	2,757	10.8%	東京都	2,265	8.8%	熊本県	1,566	6.1%	大阪府	965	3.8%
大分市	10,250	福岡県	2,910	28.4%	東京都	1,115	10.9%	熊本県	678	6.6%	国外	595	5.8%	宮崎県	471	4.6%
別府市	3,345	国外	927	27.7%	福岡県	610	18.2%	東京都	369	11.0%	大阪府	157	4.7%	神奈川県	143	4.3%
中津市	3,313	福岡県	1,275	38.5%	国外	340	10.3%	東京都	175	5.3%	熊本県	122	3.7%	愛知県	95	2.9%
日田市	1,503	福岡県	677	45.0%	国外	139	9.2%	熊本県	119	7.9%	東京都	74	4.9%	長崎県	58	3.9%
佐伯市	949	福岡県	218	23.0%	国外	99	10.4%	東京都	93	9.8%	宮崎県	68	7.2%	神奈川県	49	5.2%
臼杵市	379	福岡県	105	27.7%	東京都	44	11.6%	国外	34	9.0%	宮崎県	19	5.0%	神奈川県	15	4.0%
津久見市	143	福岡県	31	21.7%	東京都	16	11.2%	千葉県	13	9.1%	大阪府	11	7.7%	神奈川県	8	5.6%
竹田市	324	福岡県	58	17.9%	熊本県	50	15.4%	国外	32	9.9%	東京都	24	7.4%	不明	19	5.9%
豊後高田市	553	国外	138	25.0%	福岡県	99	17.9%	不明	36	6.5%	熊本県	26	4.7%	神奈川県	22	4.0%
杵築市	462	福岡県	122	26.4%	国外	37	8.0%	東京都	33	7.1%	神奈川県	25	5.4%	熊本県	24	5.2%
宇佐市	1,061	福岡県	333	31.4%	国外	147	13.9%	東京都	86	8.1%	熊本県	41	3.9%	大阪府	35	3.3%
豊後大野市	552	福岡県	184	33.3%	宮崎県	51	9.2%	東京都	39	7.1%	熊本県	38	6.9%	国外	30	5.4%
由布市	869	福岡県	240	27.6%	国外	104	12.0%	東京都	85	9.8%	熊本県	65	7.5%	鹿児島県	28	3.2%
国東市	893	福岡県	262	29.3%	熊本県	120	13.4%	長崎県	70	7.8%	国外	47	5.3%	広島県	46	5.2%
姫島村	20	東京都	5	25.0%	兵庫県	3	15.0%	福岡県	3	15.0%	広島県	2	10.0%	栃木県	1	5.0%
日出町	438	福岡県	98	22.4%	東京都	41	9.4%	国外	36	8.2%	熊本県	31	7.1%	長崎県	25	5.7%
九重町	139	福岡県	52	37.4%	熊本県	14	10.1%	国外	13	9.4%	東京都	8	5.8%	宮崎県	7	5.0%
玖珠町	402	福岡県	143	35.6%	熊本県	47	11.7%	国外	33	8.2%	長崎県	28	7.0%	宮崎県	18	4.5%

第12表 市町村間の転入者と転出者数

令和4年10月1日～令和5年9月30日

	大分	別府	中津	日田	佐伯	臼杵	津久見	竹田	豊後高田	杵築	宇佐	豊後大野	由布	国東	姫島	日出	九重	玖珠	転入計
大分市	**	1,044	402	267	604	410	181	225	106	229	254	400	500	202	11	223	29	76	5,163
別府市	901	**	70	44	86	38	13	22	31	126	70	31	119	82	4	173	9	21	1,840
中津市	399	76	**	67	18	7	3	7	74	23	207	15	22	16	1	22	3	4	964
日田市	190	29	78	**	19	5	5	8	9	7	30	5	26	7	-	10	17	70	515
佐伯市	375	41	15	7	**	20	34	8	5	10	5	14	9	24	-	11	1	3	582
臼杵市	324	36	18	2	37	**	65	10	-	1	5	35	11	13	-	6	-	5	568
津久見市	65	11	-	1	22	31	**	3	-	3	-	8	6	3	-	2	-	-	155
竹田市	133	24	3	8	8	8	-	**	4	2	6	36	15	7	-	4	5	-	263
豊後高田市	93	28	46	6	3	1	-	4	**	19	87	5	3	88	4	20	1	2	410
杵築市	151	48	20	4	9	7	-	3	23	**	24	8	8	60	1	64	1	1	432
宇佐市	260	111	191	21	22	6	3	8	114	35	**	15	20	47	3	26	2	4	888
豊後大野市	285	34	15	3	38	32	5	50	12	11	9	**	14	8	-	9	4	7	536
由布市	626	119	10	23	30	6	11	22	4	8	14	13	**	16	-	18	21	17	958
国東市	130	44	21	7	12	4	-	-	12	66	13	14	9	**	8	30	1	7	378
姫島村	10	4	-	-	-	-	-	-	-	3	-	-	-	4	**	-	-	-	21
日出町	211	223	18	14	9	4	2	2	18	111	26	5	10	56	2	**	2	8	721
九重町	33	2	1	11	1	-	-	5	-	-	1	1	5	1	-	3	**	35	99
玖珠町	64	15	8	33	1	-	1	-	-	2	3	3	18	5	-	2	74	**	229
転出計	4,250	1,889	916	518	919	579	323	377	412	656	754	608	795	639	34	623	170	260	14,722

第13表 市町村の主な前住地別県内転入者数

令和4年10月1日～令和5年9月30日

	総数	第1位			第2位			第3位			第4位			第5位		
		前住地	人数	割合	前住地	人数	割合	前住地	人数	割合	前住地	人数	割合	前住地	人数	割合
大分市	5,163	別府市	1,044	20.2%	佐伯市	604	11.7%	由布市	500	9.7%	臼杵市	410	7.9%	中津市	402	7.8%
別府市	1,840	大分市	901	49.0%	日出町	173	9.4%	杵築市	126	6.8%	由布市	119	6.5%	佐伯市	86	4.7%
中津市	964	大分市	399	41.4%	宇佐市	207	21.5%	別府市	76	7.9%	豊後高田市	74	7.7%	日田市	67	7.0%
日田市	515	大分市	190	36.9%	中津市	78	15.1%	玖珠町	70	13.6%	宇佐市	30	5.8%	別府市	29	5.6%
佐伯市	582	大分市	375	64.4%	別府市	41	7.0%	津久見市	34	5.8%	国東市	24	4.1%	臼杵市	20	3.4%
臼杵市	568	大分市	324	57.0%	津久見市	65	11.4%	佐伯市	37	6.5%	別府市	36	6.3%	豊後大野市	35	6.2%
津久見市	155	大分市	65	41.9%	臼杵市	31	20.0%	佐伯市	22	14.2%	別府市	11	7.1%	豊後大野市	8	5.2%
竹田市	263	大分市	133	50.6%	豊後大野市	36	13.7%	別府市	24	9.1%	由布市	15	5.7%	日田市	8	3.0%
豊後高田市	410	大分市	93	22.7%	国東市	88	21.5%	宇佐市	87	21.2%	中津市	46	11.2%	別府市	28	6.8%
杵築市	432	大分市	151	35.0%	日出町	64	14.8%	国東市	60	13.9%	別府市	48	11.1%	宇佐市	24	5.6%
宇佐市	888	大分市	260	29.3%	中津市	191	21.5%	豊後高田市	114	12.8%	別府市	111	12.5%	国東市	47	5.3%
豊後大野市	536	大分市	285	53.2%	竹田市	50	9.3%	佐伯市	38	7.1%	別府市	34	6.3%	臼杵市	32	6.0%
由布市	958	大分市	626	65.3%	別府市	119	12.4%	佐伯市	30	3.1%	日田市	23	2.4%	竹田市	22	2.3%
国東市	378	大分市	130	34.4%	杵築市	66	17.5%	別府市	44	11.6%	日出町	30	7.9%	中津市	21	5.6%
姫島村	21	大分市	10	47.6%	別府市	4	19.0%	国東市	4	19.0%	杵築市	3	14.3%			0.0%
日出町	721	別府市	223	30.9%	大分市	211	29.3%	杵築市	111	15.4%	国東市	56	7.8%	宇佐市	26	3.6%
九重町	99	玖珠町	35	35.4%	大分市	33	33.3%	日田市	11	11.1%	竹田市	5	5.1%	由布市	5	5.1%
玖珠町	229	九重町	74	32.3%	大分市	64	27.9%	日田市	33	14.4%	由布市	18	7.9%	別府市	15	6.6%

第14表 市町村の主な転出先別県内転出者数

令和4年10月1日～令和5年9月30日

	総数	第1位			第2位			第3位			第4位			第5位		
		転出先	人数	割合	転出先	人数	割合	転出先	人数	割合	転出先	人数	割合	転出先	人数	割合
大分市	4,250	別府市	901	21.2%	由布市	626	14.7%	中津市	399	9.4%	佐伯市	375	8.8%	臼杵市	324	7.6%
別府市	1,889	大分市	1,044	55.3%	日出町	223	11.8%	由布市	119	6.3%	宇佐市	111	5.9%	中津市	76	4.0%
中津市	916	大分市	402	43.9%	宇佐市	191	20.9%	日田市	78	8.5%	別府市	70	7.6%	豊後高田市	46	5.0%
日田市	518	大分市	267	51.5%	中津市	67	12.9%	別府市	44	8.5%	玖珠町	33	6.4%	由布市	23	4.4%
佐伯市	919	大分市	604	65.7%	別府市	86	9.4%	豊後大野市	38	4.1%	臼杵市	37	4.0%	由布市	30	3.3%
臼杵市	579	大分市	410	70.8%	別府市	38	6.6%	豊後大野市	32	5.5%	津久見市	31	5.4%	佐伯市	20	3.5%
津久見市	323	大分市	181	56.0%	臼杵市	65	20.1%	佐伯市	34	10.5%	別府市	13	4.0%	由布市	11	3.4%
竹田市	377	大分市	225	59.7%	豊後大野市	50	13.3%	別府市	22	5.8%	由布市	22	5.8%	臼杵市	10	2.7%
豊後高田市	412	宇佐市	114	27.7%	大分市	106	25.7%	中津市	74	18.0%	別府市	31	7.5%	杵築市	23	5.6%
杵築市	656	大分市	229	34.9%	別府市	126	19.2%	日出町	111	16.9%	国東市	66	10.1%	宇佐市	35	5.3%
宇佐市	754	大分市	254	33.7%	中津市	207	27.5%	豊後高田市	87	11.5%	別府市	70	9.3%	日田市	30	4.0%
豊後大野市	608	大分市	400	65.8%	竹田市	36	5.9%	臼杵市	35	5.8%	別府市	31	5.1%	中津市	15	2.5%
由布市	795	大分市	500	62.9%	別府市	119	15.0%	日田市	26	3.3%	中津市	22	2.8%	宇佐市	20	2.5%
国東市	639	大分市	202	31.6%	豊後高田市	88	13.8%	別府市	82	12.8%	杵築市	60	9.4%	日出町	56	8.8%
姫島村	34	大分市	11	32.4%	国東市	8	23.5%	別府市	4	11.8%	豊後高田市	4	11.8%	宇佐市	3	8.8%
日出町	623	大分市	223	35.8%	別府市	173	27.8%	杵築市	64	10.3%	国東市	30	4.8%	宇佐市	26	4.2%
九重町	170	玖珠町	74	43.5%	大分市	29	17.1%	由布市	21	12.4%	日田市	17	10.0%	別府市	9	5.3%
玖珠町	260	大分市	76	29.2%	日田市	70	26.9%	九重町	35	13.5%	別府市	21	8.1%	由布市	17	6.5%

第15表 市町村の年齢(5歳)階級別転入・転出者数

令和4年10月1日～令和5年9月30日

	〔 0 ～ 4 歳 〕			〔 5 ～ 9 歳 〕			〔 10 ～ 14 歳 〕			〔 15 ～ 19 歳 〕			〔 20 ～ 24 歳 〕			〔 25 ～ 29 歳 〕			〔 30 ～ 34 歳 〕			〔 35 ～ 39 歳 〕		
	転入	転出	増減	転入	転出	増減	転入	転出	増減	転入	転出	増減	転入	転出	増減	転入	転出	増減	転入	転出	増減	転入	転出	増減
県 計	1,938	1,974	-36	1,020	1,043	-23	605	557	48	3,237	3,016	221	8,890	9,819	-929	7,069	7,111	-42	4,701	4,381	320	3,049	2,972	77
大分市	759	807	-48	417	463	-46	268	221	47	1,068	1,108	-40	3,175	3,335	-160	2,578	2,566	12	1,721	1,548	173	1,144	1,087	57
別府市	224	254	-30	141	103	38	53	48	5	897	306	591	1,553	1,741	-188	757	862	-105	500	498	2	351	343	8
中津市	157	202	-45	90	96	-6	37	55	-18	224	246	-22	1,037	954	83	965	819	146	603	554	49	371	384	-13
日田市	96	92	4	58	61	-3	25	29	-4	108	180	-72	427	481	-54	364	378	-14	217	217	-6	132	142	-10
佐伯市	73	94	-21	26	43	-17	20	36	-16	81	137	-56	286	459	-173	254	338	-84	196	201	-5	142	124	18
臼杵市	88	44	44	36	22	14	14	13	1	45	81	-36	152	215	-63	182	150	32	149	101	48	94	83	11
津久見市	17	34	-17	8	7	1	4	5	-1	13	33	-20	46	72	-26	46	63	-17	31	50	-19	28	39	-11
竹田市	15	11	4	7	12	-5	9	20	-11	53	76	-23	117	143	-26	104	109	-5	60	59	1	42	43	-1
豊後高田市	43	42	1	25	22	3	22	19	3	65	48	17	221	212	9	203	180	23	141	112	29	73	80	-7
杵築市	45	61	-16	11	23	-12	7	13	-6	33	91	-58	154	204	-50	168	181	-13	99	114	-15	59	92	-33
宇佐市	117	75	42	50	42	8	54	26	28	170	147	23	352	429	-77	358	350	8	252	207	45	137	118	19
豊後大野市	30	33	-3	18	22	-4	17	10	7	83	109	-26	240	306	-66	164	203	-39	112	137	-25	80	87	-7
由布市	118	94	24	49	61	-12	31	28	3	124	109	15	375	349	26	290	272	18	237	197	40	122	125	-3
国東市	43	14	29	16	10	6	11	11	0	150	165	-15	466	513	-47	307	314	-7	161	172	-11	104	71	33
姫島村	3	2	1	2	1	1	3	1	2	2	4	-2	4	9	-5	6	5	1	2	4	-2	3	3	0
日出町	79	65	14	39	28	11	14	6	8	41	75	-34	162	208	-46	207	182	25	143	122	21	101	75	26
九重町	8	8	0	5	5	0	4	8	-4	9	25	-16	32	55	-23	44	37	7	27	27	0	19	24	-5
玖珠町	23	42	-19	22	22	0	12	8	4	71	76	-5	91	134	-43	72	102	-30	56	61	-5	47	52	-5

	〔 40 ～ 44 歳 〕			〔 45 ～ 49 歳 〕			〔 50 ～ 54 歳 〕			〔 55 ～ 59 歳 〕			〔 60 ～ 64 歳 〕			〔 65 歳 ～ 〕			合 計					
	転入	転出	増減	転入	転出	増減	転入	転出	増減	転入	転出	増減	転入	転出	増減	転入	転出	増減	転入	転出	増減			
県 計	2,072	2,036	36	1,828	1,789	39	1,596	1,431	165	1,167	1,019	148	958	744	214	2,553	2,425	128				40,683	40,317	366
大分市	843	806	37	709	674	35	654	550	104	433	425	8	291	256	35	793	654	139				14,853	14,500	353
別府市	215	207	8	237	156	81	195	181	14	159	128	31	147	96	51	398	311	87				5,827	5,234	593
中津市	237	242	-5	174	225	-51	142	145	-3	78	89	-11	62	73	-11	189	145	44				4,366	4,229	137
日田市	82	82	0	84	102	-18	56	53	3	52	48	4	53	38	15	102	118	-16				1,850	2,021	-171
佐伯市	83	84	-1	74	71	3	57	74	-17	45	41	4	40	24	16	117	142	-25				1,494	1,868	-374
臼杵市	55	37	18	34	44	-10	35	31	4	34	14	20	35	25	10	71	98	-27				1,024	958	66
津久見市	15	21	-6	14	19	-5	20	17	3	12	14	-2	10	13	-3	20	79	-59				284	466	-182
竹田市	26	43	-17	22	32	-10	20	33	-13	19	18	1	20	19	1	59	83	-24				573	701	-128
豊後高田市	62	54	8	54	53	1	43	39	4	34	18	16	28	22	6	59	64	-5				1,073	965	108
杵築市	55	66	-11	57	61	-4	40	50	-10	45	38	7	47	24	23	100	100	0				920	1,118	-198
宇佐市	89	87	2	79	78	1	77	69	8	57	38	19	43	30	13	143	119	24				1,978	1,815	163
豊後大野市	62	44	18	50	35	15	40	29	11	41	24	17	39	21	18	125	100	25				1,101	1,160	-59
由布市	83	100	-17	88	86	2	65	37	28	57	45	12	43	36	7	111	125	-14				1,793	1,664	129
国東市	54	47	7	54	47	7	55	42	13	41	32	9	42	21	21	84	73	11				1,588	1,532	56
姫島村	0	3	-3	1	4	-3	1	4	-3	3	3	0	3	1	2	1	10	-9				34	54	-20
日出町	68	67	1	63	56	7	65	42	23	35	21	14	35	27	8	85	87	-2				1,137	1,061	76
九重町	14	15	-1	12	16	-4	11	18	-7	7	8	-1	7	9	-2	37	54	-17				236	309	-73
玖珠町	29	31	-2	22	30	-8	20	17	3	15	15	0	13	9	4	59	63	-4				552	662	-110

第16表 大分県の年齢（5歳）階級別前住地別県外転入者数（1/2）

令和4年10月1日～令和5年9月30日

	〔0～4歳〕			〔5～9歳〕			〔10～14歳〕			〔15～19歳〕			〔20～24歳〕			〔25～29歳〕			〔30～34歳〕			〔35～39歳〕			〔40～44歳〕			〔45～49歳〕			〔50～54歳〕		
	計	男	女	計	男	女	計	男	女	計	男	女	計	男	女	計	男	女	計	男	女	計	男	女	計	男	女	計	男	女	計	男	女
全国	1,029	521	508	631	340	291	373	187	186	2,347	1,285	1,062	6,256	3,600	2,656	4,511	2,624	1,887	2,993	1,734	1,259	1,951	1,145	806	1,314	758	556	1,092	692	400	1,002	623	379
北海道	10	4	6	6	4	2	1	1	0	18	9	9	32	14	18	41	24	17	32	16	16	15	9	6	13	7	6	9	7	2	15	11	4
青森県	2	2	0	1	0	1	0	0	0	4	0	4	8	6	2	8	7	1	9	4	5	3	3	0	3	2	1	3	2	1	1	1	0
岩手県	1	0	1	0	0	0	0	0	0	1	1	0	8	6	2	5	0	5	5	1	4	4	2	2	1	1	0	8	5	3	4	3	1
宮城県	4	4	0	0	0	0	0	0	0	8	3	5	10	8	2	15	10	5	10	5	5	7	5	2	6	3	3	4	4	0	4	3	1
秋田県	4	1	3	1	1	0	1	1	0	0	0	0	6	3	3	7	4	3	3	2	1	1	1	0	2	0	2	0	0	0	2	1	1
山形県	0	0	0	0	0	0	0	0	0	1	1	0	5	3	2	3	2	1	3	3	0	1	1	0	2	2	0	2	0	0	0	0	0
福島県	3	2	1	4	3	1	2	2	0	10	7	3	5	3	2	7	5	2	10	8	2	8	4	4	5	2	3	4	3	1	3	1	2
茨城県	13	8	5	6	1	5	2	2	0	15	4	11	39	24	15	41	28	13	26	20	6	17	11	6	14	11	3	17	15	2	3	1	2
栃木県	1	0	1	0	0	0	0	0	0	2	0	2	16	9	7	22	19	3	8	5	3	9	5	4	4	3	1	3	2	1	4	3	1
群馬県	1	0	1	2	2	0	1	1	0	2	2	0	38	33	5	48	34	14	24	18	6	15	12	3	5	4	1	2	2	0	2	2	0
埼玉県	16	7	9	16	11	5	4	1	3	15	4	11	75	51	24	80	51	29	49	24	25	32	18	14	29	18	11	18	12	6	15	6	9
千葉県	23	14	9	13	4	9	7	2	5	29	17	12	107	76	31	67	44	23	61	28	33	35	24	11	37	19	18	34	14	20	28	19	9
東京都	75	40	35	38	16	22	22	12	10	52	31	21	230	131	99	278	154	124	182	113	69	151	89	62	102	62	40	67	46	21	87	52	35
神奈川県	53	30	23	21	12	9	16	7	9	33	25	8	110	68	42	133	83	50	92	57	35	58	29	29	48	29	19	29	18	11	49	24	25
新潟県	0	0	0	1	1	0	2	2	0	4	4	0	4	4	0	9	5	4	3	1	2	5	1	4	4	3	1	5	3	2	2	2	0
富山県	0	0	0	0	0	0	0	0	0	1	0	1	7	4	3	6	2	4	5	3	2	1	1	0	3	2	1	2	2	0	0	0	0
石川県	5	1	4	5	2	3	1	0	1	2	0	2	17	5	12	12	4	8	8	4	4	4	2	2	7	4	3	4	2	2	10	8	2
福井県	0	0	0	0	0	0	0	0	0	0	0	0	4	2	2	4	3	1	4	4	0	0	0	0	0	0	0	0	0	0	0	0	0
山梨県	1	1	0	0	0	0	0	0	0	3	1	2	5	4	1	9	5	4	3	3	0	4	2	2	2	2	0	2	1	1	2	1	1
長野県	5	4	1	4	3	1	0	0	0	4	1	3	16	12	4	33	17	16	23	10	13	12	5	7	6	6	0	3	2	1	1	1	0
岐阜県	5	1	4	2	1	1	0	0	0	5	2	3	20	10	10	18	9	9	14	9	5	11	8	3	3	3	0	1	1	0	4	3	1
静岡県	12	9	3	13	7	6	10	5	5	17	12	5	37	22	15	47	32	15	33	20	13	24	16	8	15	9	6	14	6	8	11	8	3
愛知県	19	9	10	15	6	9	13	8	5	35	29	6	137	86	51	107	63	44	74	50	24	56	42	14	41	29	12	27	19	8	29	18	11
三重県	5	2	3	8	3	5	3	0	3	11	6	5	29	19	10	32	21	11	29	21	8	6	4	2	10	6	4	13	10	3	11	9	2
滋賀県	3	1	2	3	3	0	2	1	1	8	5	3	29	22	7	47	31	16	24	20	4	13	7	6	11	5	6	9	8	1	9	4	5
京都府	12	7	5	5	1	4	2	1	1	23	11	12	46	24	22	50	25	25	33	16	17	15	8	7	9	4	5	12	5	7	12	8	4
大阪府	52	22	30	27	12	15	6	3	3	41	25	16	154	95	59	145	97	48	86	46	42	64	41	23	41	23	18	30	24	6	41	23	18
兵庫県	17	11	6	22	13	9	12	5	7	12	6	6	76	47	29	74	39	35	41	20	21	34	20	14	29	16	13	34	24	10	27	20	7
奈良県	7	1	6	2	1	1	3	1	2	9	7	2	24	12	12	20	13	7	5	3	2	4	1	3	2	1	1	4	2	2	5	3	2
和歌山県	4	3	1	3	0	3	1	0	1	1	0	1	11	4	7	7	3	4	10	7	3	7	4	3	2	1	1	1	1	0	0	0	0
鳥取県	2	1	1	4	1	3	0	0	0	1	0	1	3	2	1	4	1	3	3	2	1	5	4	1	2	1	1	3	2	1	1	1	0
島根県	4	2	2	4	4	0	2	1	1	9	4	5	23	14	9	12	4	8	12	7	5	7	5	2	3	1	2	4	1	3	4	3	1
岡山県	11	7	4	8	3	5	4	1	3	17	9	8	43	22	21	37	22	15	24	15	9	17	10	7	14	7	7	10	6	4	14	7	7
広島県	33	16	17	18	8	10	9	6	3	31	18	13	99	56	43	71	46	25	62	42	20	43	23	20	31	18	13	24	16	8	34	24	10
山口県	11	9	2	13	8	5	14	6	8	33	16	17	116	70	46	58	27	31	49	37	12	32	15	17	31	19	12	23	16	7	15	13	2
徳島県	0	0	0	0	0	0	0	0	0	8	3	5	6	4	2	6	5	1	6	3	3	4	2	2	3	1	2	1	1	0	4	3	1
香川県	5	4	1	3	1	2	3	1	2	6	4	2	18	12	6	31	24	7	14	11	3	12	10	2	9	7	2	4	2	5	3	3	2
愛媛県	15	4	11	9	5	4	5	3	2	26	17	9	54	37	17	43	23	20	42	33	9	25	17	8	9	4	5	9	6	3	7	5	2
高知県	1	0	1	2	1	1	1	1	0	6	5	1	12	9	3	8	4	4	5	3	2	6	2	4	4	2	2	2	1	1	4	2	2
福岡県	297	157	140	145	82	63	71	40	31	390	263	127	1,503	914	589	1,107	629	478	691	403	288	432	257	175	322	193	129	299	182	117	247	142	105
佐賀県	15	9	6	11	5	6	6	4	2	37	21	16	90	42	48	74	40	34	56	30	26	47	33	14	36	20	16	31	20	11	26	17	9
長崎県	35	15	20	26	21	5	17	11	6	60	41	19	151	90	61	119	74	45	64	34	30	48	25	23	44	28	16	32	21	11	32	23	9
熊本県	57	22	35	28	17	11	18	8	10	91	42	49	316	188	128	245	146	99	148	90	58	105	57	48	68	43	25	68	48	20	62	45	17
宮崎県	39	23	16	23	10	13	15	8	7	139	86	53	212	124	88	139	81	58	94	54	40	54	36	18	39	23	16	57	37	20	47	28	19
鹿児島県	20	10	10	11	7	4	10	5	5	73	46	27	101	62	39	88	52	36	53	25	28	57	37	20	28	19	9	39	28	11	32	23	9
沖縄県	16	9	7	20	13	7	8	1	7	29	20	9	72	38	34	56	33	23	34	15	19	30	17	13	31	12	19	26	13	13	18	14	4
国外	100	45	55	85	47	38	77	34	43	1,015	473	542	2,108	1,099	1,009	1,003	553	450	705	375	330	394	207	187	168	73	95	92	45	47	52	24	28
不明	15	4	11	3	0	3	2	2	0	10	4	6	24	10	14	35	26	9	20	14	6	17	13	4	16	10	6						

第16表 大分県の年齢（5歳）階級別前住地別県外転入者数（2/2）

令和4年10月1日～令和5年9月30日

	〔55～59歳〕			〔60～64歳〕			〔65～69歳〕			〔70～74歳〕			〔75～79歳〕			〔80～84歳〕			〔85～89歳〕			〔90～94歳〕			〔95～99歳〕			〔100歳～〕			〔合計〕						
	計	男	女	計	男	女	計	男	女	計	男	女	計	男	女	計	男	女	計	男	女	計	男	女	計	男	女	計	男	女	計	男	女				
全国	731	436	295	553	333	220	405	251	154	297	168	129	163	75	88	137	48	89	115	33	82	50	18	32	10	0	10	1	0	1	25,961	14,871	11,090				
北海道	6	3	3	8	3	5	6	4	2	5	3	2	0	0	0	1	0	1	1	0	1	1	1	0	0	0	0	0	0	0	0	0	220	120	100		
青森県	1	0	1	0	0	0	1	1	0	0	0	0	0	0	0	0	0	0	0	0	0	0	0	0	0	0	0	0	0	0	0	0	44	28	16		
岩手県	4	2	2	0	0	0	0	0	0	1	1	0	0	0	0	0	0	0	0	0	0	0	0	0	0	0	0	0	0	0	0	0	42	22	20		
宮城県	4	4	0	4	3	1	5	4	1	1	1	0	0	0	0	0	0	0	1	0	1	0	0	0	0	0	0	0	0	0	0	0	83	57	26		
秋田県	1	1	0	0	0	0	0	0	0	0	0	0	0	0	0	0	0	0	0	0	0	0	0	0	0	0	0	0	0	0	0	0	28	15	13		
山形県	0	0	0	0	0	0	0	0	0	0	0	0	0	0	0	0	0	0	0	0	1	0	1	0	0	0	0	0	0	0	0	0	18	14	4		
福島県	1	1	0	1	0	1	2	1	1	2	2	0	0	0	0	1	1	0	0	0	0	0	0	0	0	0	0	0	0	0	0	0	0	68	45	23	
茨城県	4	3	1	2	2	0	2	2	0	2	1	1	1	0	1	2	1	1	0	0	0	0	0	0	0	0	0	0	0	0	0	0	0	206	134	72	
栃木県	0	0	0	3	1	2	2	1	1	0	0	0	0	0	0	0	0	0	0	0	0	1	0	1	0	0	0	0	0	0	0	0	0	75	48	27	
群馬県	2	2	0	3	1	2	4	4	0	1	1	0	0	0	0	0	0	0	0	0	0	0	0	0	0	0	0	0	0	0	0	0	0	150	118	32	
埼玉県	15	8	7	11	6	5	9	6	3	10	7	3	5	3	2	4	1	3	3	2	1	1	1	0	1	0	0	0	0	0	0	0	0	407	236	171	
千葉県	21	12	9	13	10	3	12	9	3	6	4	2	4	1	3	4	2	2	1	0	1	2	2	0	0	0	0	0	0	0	0	0	0	504	301	203	
東京都	66	37	31	75	43	32	59	36	23	27	16	11	19	9	10	16	6	10	11	5	6	5	2	3	1	0	1	0	0	0	0	0	1,565	900	665		
神奈川県	36	21	15	34	24	10	19	9	10	13	6	7	4	2	2	5	2	3	4	1	3	0	0	0	0	0	0	0	0	0	0	0	0	757	447	310	
新潟県	1	0	1	1	1	0	2	2	0	0	0	0	0	0	0	0	0	0	0	0	0	0	0	0	0	0	0	0	0	0	0	0	0	43	29	14	
富山県	2	1	1	2	2	0	0	0	0	0	0	0	0	0	0	0	0	0	0	0	0	0	0	0	0	0	0	0	0	0	0	0	0	29	17	12	
石川県	2	2	0	1	1	0	2	1	1	2	0	2	1	0	1	0	1	0	0	0	0	0	0	0	0	0	0	0	0	0	0	0	0	0	84	37	47
福井県	1	1	0	0	0	0	0	0	0	0	0	0	0	0	0	0	0	0	0	0	0	0	0	0	0	0	0	0	0	0	0	0	0	19	13	6	
山梨県	2	2	0	1	1	0	0	0	0	0	0	0	2	0	0	0	0	0	1	0	1	0	0	0	0	0	0	0	0	0	0	0	0	37	23	14	
長野県	4	3	1	4	2	2	0	0	0	1	1	0	0	0	0	0	0	0	0	0	0	0	0	0	0	0	0	0	0	0	0	0	0	116	67	49	
岐阜県	4	3	1	3	1	2	1	1	0	0	0	0	0	0	0	1	1	0	0	1	0	0	0	0	0	0	0	0	0	0	0	0	0	93	54	39	
静岡県	4	2	2	7	4	3	3	3	0	2	0	2	2	2	0	1	0	1	1	0	1	0	0	0	0	0	0	0	0	0	0	0	0	253	157	96	
愛知県	25	16	9	27	18	9	10	6	4	6	5	1	5	1	4	3	1	2	1	1	0	1	0	1	1	0	1	0	0	0	0	0	0	632	407	225	
三重県	9	9	0	5	4	1	5	3	2	0	0	0	0	0	0	0	0	0	0	0	0	0	0	0	0	0	0	0	0	0	0	0	0	176	117	59	
滋賀県	6	4	2	5	1	4	2	2	0	1	1	0	2	1	1	1	1	0	1	0	1	0	0	0	0	0	0	0	0	0	0	0	0	176	117	59	
京都府	13	8	5	10	5	5	7	4	3	2	2	0	4	1	3	2	0	2	2	0	2	0	0	0	0	0	0	0	0	0	0	0	0	259	130	129	
大阪府	36	20	16	24	17	7	24	13	11	29	16	13	20	9	11	11	5	6	5	1	4	4	2	2	1	0	1	0	0	0	0	0	0	843	494	349	
兵庫県	24	15	9	18	9	9	17	11	6	17	10	7	3	2	1	8	2	6	4	0	4	0	0	0	0	0	0	0	0	0	0	0	0	469	270	199	
奈良県	6	4	2	6	4	2	8	7	1	5	1	4	1	1	0	4	1	3	0	0	0	0	0	0	0	0	0	0	0	0	0	0	0	115	63	52	
和歌山県	1	1	0	1	0	1	0	0	0	0	0	0	1	0	1	1	1	0	0	0	0	0	0	0	0	0	0	0	0	0	0	0	0	51	25	26	
鳥取県	0	0	0	0	0	0	0	0	0	0	0	0	0	0	0	0	0	0	0	0	0	0	0	0	0	0	0	0	0	0	0	0	0	28	15	13	
島根県	3	2	1	4	2	2	1	1	0	1	1	0	0	0	0	0	0	0	0	0	0	0	0	0	0	0	0	0	0	0	0	0	0	93	52	41	
岡山県	7	4	3	4	3	1	6	4	2	4	2	2	0	0	1	0	1	0	0	0	0	1	0	1	0	1	0	0	0	0	0	0	0	223	122	101	
広島県	18	10	8	8	7	1	7	5	2	7	4	3	2	0	2	3	0	3	0	0	0	1	1	0	0	0	0	0	0	0	0	0	0	501	300	201	
山口県	12	8	4	6	3	3	10	5	5	3	2	1	1	0	1	5	4	1	3	0	3	3	0	3	0	0	0	0	0	0	0	0	0	438	258	180	
徳島県	0	0	0	0	0	0	0	0	0	0	0	0	0	0	0	0	0	0	0	0	0	0	0	0	0	0	0	0	0	0	0	0	0	39	22	17	
香川県	3	2	1	2	1	1	1	1	0	1	0	1	1	0	1	2	1	1	0	0	0	0	0	0	0	0	0	0	0	0	0	0	0	120	84	36	
愛媛県	9	5	4	6	4	2	0	0	0	7	3	4	2	2	0	1	0	1	2	1	1	1	0	1	0	0	0	0	0	0	0	0	0	272	169	103	
高知県	2	0	2	2	2	0	0	0	0	1	0	1	1	0	1	2	1	1	0	0	0	0	0	0	0	0	0	0	0	0	0	0	0	59	33	26	
福岡県	179	102	77	145	83	62	106	61	45	79	47	32	44	24	20	41	12	29	37	12	25	14	4	10	5	0	5	1	0	1	0	0	6,155	3,607	2,548		
佐賀県	10	9	1	6	5	1	2	1	1	3	2	1	0	0	0	2	1	1	3	1	2	3	0	3	0	0	0	0	0	0	0	0	0	458	260	198	
長崎県	19	10	9	18	9	9	10	4	6	11	5	6	2	1	1	3	0	3	9	3	6	4	2	2	0	0	0	0	0	0	0	0	0	704	417	287	
熊本県	48																																				

第17表 大分県の年齢（5歳）階級別転出先別県外転出者数（1/2）

令和4年10月1日～令和5年9月30日

	【0～4歳】			【5～9歳】			【10～14歳】			【15～19歳】			【20～24歳】			【25～29歳】			【30～34歳】			【35～39歳】			【40～44歳】			【45～49歳】			【50～54歳】		
	計	男	女	計	男	女	計	男	女	計	男	女	計	男	女	計	男	女	計	男	女	計	男	女	計	男	女	計	男	女	計	男	女
全国	1,065	549	516	654	328	326	325	159	166	2,126	1,209	917	7,185	3,871	3,314	4,553	2,618	1,935	2,673	1,496	1,177	1,874	1,102	772	1,278	738	540	1,053	641	412	837	544	293
北海道	29	20	9	11	4	7	7	1	6	24	12	12	53	34	19	52	32	20	23	9	14	38	27	11	16	8	8	13	8	5	9	6	3
青森県	1	0	1	0	0	0	2	2	0	1	0	1	10	8	2	5	4	1	7	5	2	4	2	2	2	0	2	2	0	2	1	0	1
岩手県	2	1	1	1	0	1	1	0	1	1	1	0	5	4	1	5	2	3	2	0	2	0	0	0	0	0	0	1	1	0	2	2	0
宮城県	5	4	1	3	1	2	0	0	0	9	6	3	15	11	4	8	4	4	6	4	2	8	5	3	6	4	2	1	1	0	8	4	4
秋田県	1	1	0	0	0	0	1	0	1	0	0	0	2	2	0	0	0	0	2	2	0	4	2	2	0	0	0	0	0	0	3	2	1
山形県	2	2	0	0	0	0	0	0	0	0	0	0	3	2	1	6	2	4	3	1	2	3	1	2	2	0	0	1	1	0	1	1	0
福島県	3	2	1	1	0	1	0	0	0	0	0	0	9	7	2	13	9	4	4	2	2	8	6	2	0	0	0	3	1	2	5	4	1
茨城県	11	3	8	11	3	8	2	1	1	11	2	9	56	37	19	42	30	12	22	17	5	28	16	12	10	8	2	16	12	4	5	4	1
栃木県	4	2	2	0	0	0	1	0	1	7	1	6	32	20	12	31	22	9	19	11	8	9	6	3	3	1	2	5	1	4	3	3	0
群馬県	6	3	3	0	0	0	0	0	0	7	6	1	34	26	8	37	25	12	26	12	14	16	11	5	7	6	1	3	2	1	0	0	0
埼玉県	27	14	13	17	13	4	7	3	4	27	19	8	141	76	65	112	69	43	62	31	31	20	14	13	7	30	16	14	20	8	12	14	7
千葉県	23	10	13	18	7	11	14	5	9	42	21	21	163	90	73	109	61	48	64	26	38	34	22	12	26	17	9	21	11	10	29	20	9
東京都	49	24	25	47	30	17	16	6	10	194	91	103	842	449	393	427	229	198	220	118	102	129	78	51	93	56	37	59	34	25	51	35	16
神奈川県	36	11	25	25	8	17	9	4	5	74	44	30	291	160	131	180	117	63	79	53	26	67	36	31	41	26	15	39	21	18	21	16	5
新潟県	2	2	0	0	0	0	1	1	0	8	3	5	12	10	2	3	2	1	8	4	4	5	2	3	7	6	1	1	1	0	1	0	1
富山県	2	2	0	0	0	0	1	0	1	0	0	0	9	6	3	11	7	4	9	7	2	2	2	0	4	3	1	0	0	0	3	1	2
石川県	4	2	2	0	0	0	0	0	0	7	5	2	15	8	7	15	9	6	6	3	3	6	4	2	4	3	1	4	3	1	5	5	0
福井県	2	2	0	0	0	0	1	1	0	3	2	1	9	8	1	15	10	5	4	2	2	4	2	2	2	0	2	3	3	0	3	2	1
山梨県	2	1	1	1	1	0	0	0	0	2	1	1	9	6	3	9	8	1	4	2	2	4	4	0	1	1	0	2	2	0	5	4	1
長野県	3	1	2	3	1	2	2	2	0	1	1	0	21	14	7	16	8	8	10	6	4	11	7	4	4	4	2	6	3	3	4	3	1
岐阜県	0	0	0	1	1	0	0	0	0	0	0	0	22	10	12	20	16	4	10	7	3	3	2	1	5	3	2	3	2	1	5	4	1
静岡県	15	6	9	8	5	3	5	1	4	16	13	3	52	31	21	51	28	23	42	25	17	18	10	8	15	6	9	10	9	1	12	6	6
愛知県	17	11	6	16	11	5	6	2	4	50	34	16	152	97	55	112	65	47	54	34	20	56	37	19	20	14	6	26	17	9	10	7	3
三重県	3	1	2	2	0	2	0	0	0	6	4	2	27	15	12	29	16	13	19	10	9	10	8	2	13	7	6	4	3	1	5	5	0
滋賀県	4	2	2	4	3	1	0	0	0	12	7	5	28	16	12	27	17	10	15	10	5	13	7	6	8	6	2	2	1	1	8	3	5
京都府	6	3	3	4	3	1	2	1	1	67	36	31	118	65	53	28	15	13	22	13	9	26	15	11	8	3	5	10	6	4	6	5	1
大阪府	29	18	11	22	15	7	7	3	4	94	55	39	313	157	156	188	98	90	96	51	45	48	22	26	28	19	9	27	14	13	32	20	12
兵庫県	12	7	5	13	6	7	4	1	3	39	24	15	148	81	67	90	48	42	54	24	30	39	23	16	22	12	10	19	10	9	20	15	5
奈良県	5	5	0	6	4	2	1	0	1	7	4	3	20	11	9	14	9	5	6	5	1	5	2	3	4	3	1	0	0	0	3	2	1
和歌山県	4	1	3	1	1	0	2	1	1	3	1	2	10	8	2	9	5	4	8	4	4	3	0	3	5	2	3	1	1	0	1	0	1
鳥取県	0	0	0	0	0	0	0	0	0	6	4	2	7	5	2	3	1	2	3	2	1	2	1	1	2	2	0	2	2	0	0	0	0
島根県	3	2	1	0	0	0	0	0	0	9	6	3	22	11	11	7	2	5	8	4	4	5	3	2	5	2	3	5	5	0	3	3	0
岡山県	9	2	7	6	2	4	5	3	2	27	14	13	52	29	23	38	25	13	10	5	5	13	8	5	13	9	4	11	6	5	6	2	4
広島県	21	5	16	16	3	13	9	6	3	60	32	28	140	77	63	73	39	34	43	26	17	30	14	16	26	19	7	33	22	11	19	14	5
山口県	31	16	15	13	6	7	7	2	5	78	50	28	98	58	40	82	49	33	53	30	23	29	14	15	19	12	7	22	12	10	16	12	4
徳島県	3	2	1	2	1	1	3	2	1	3	2	1	8	5	3	6	4	2	5	2	3	5	2	3	4	3	1	2	1	1	0	0	0
香川県	6	2	4	3	1	2	4	2	2	6	3	3	19	11	8	8	5	3	12	9	3	8	5	3	6	4	2	3	2	1	2	1	1
愛媛県	8	3	5	10	7	3	0	0	0	12	9	3	39	26	13	36	23	13	23	17	6	20	15	5	10	7	3	16	13	3	9	7	2
高知県	3	3	0	1	0	1	1	1	0	9	6	3	5	4	1	11	5	6	9	5	4	6	4	2	0	0	0	3	2	1	6	3	3
福岡県	329	171	158	168	88	80	101	53	48	737	391	346	1,947	972	975	1,248	695	553	722	425	297	533	324	209	379	215	164	334	203	131	261	152	109
佐賀県	26	16	10	15	5	10	5	2	3	34	29	5	102	64	38	70	35	35	52	32	20	41	22	19	24	17	7	22	14	8	19	13	6
長崎県	44	21	23	25	13	12	12	9	3	96	68	28	208	131	77	138	96	42	86	53	33	59	37	22	42	23	19	40	32	8	26	17	9
熊本県	91	47	44	49	26	23	17	8	9	109	67	42	376	225	151	270	155	115	173	94	79	127	77	50	83	52	31	75	47	28	70	57	13
宮崎県	50	25	25	32	16	16	14	7	7	92	59	33	230	137	93	136	78	58	99	54	45	54	30	24	43	28	15	60	40	20	43	30	13
鹿児島県	39	23	16	24	7	17	10	5	5	22	13	9	131	83	48	82	53	29	54	33	21	55	36	19	50	32	18	29	21	8	26	18	8
沖縄県	17	11	6	12	5	7	3	2	1	24	11	13	86	47	39	37	28	9	29	14	15	24	17	7	20	13	7	19	15	4	14	10	4
国外	64	31	33	62	31	31	40	21	19	87	50	37	1,038	490	548	594	327	267	341	165	176	210	103	107	144	52	92	64	24	40	35	14	21
不明	12	8	4	1	0	1	2	1	1	3	2	1	56	27	29	50	31	19	45	28	17	32	18	14	24	14	10	11	4				

第17表 大分県の年齢（5歳）階級別転出先別県外転出者数（2 / 2）

令和4年10月1日～令和5年9月30日

	【55～59歳】			【60～64歳】			【65～69歳】			【70～74歳】			【75～79歳】			【80～84歳】			【85～89歳】			【90～94歳】			【95～99歳】			【100歳～】			【合計】					
	計	男	女	計	男	女	計	男	女	計	男	女	計	男	女	計	男	女	計	男	女	計	男	女	計	男	女	計	男	女	計	男	女			
全国	583	363	220	339	196	143	258	136	122	226	112	114	160	73	87	155	42	113	156	40	116	77	18	59	17	2	15	1	0	1	25,595	14,237	11,358			
北海道	11	6	5	5	2	3	5	3	2	3	1	2	2	1	1	3	0	3	1	0	1	0	0	0	1	0	1	0	0	0	0	0	0	306	174	132
青森県	2	2	0	0	0	0	0	0	0	0	0	0	1	1	0	0	0	0	0	0	0	0	0	0	0	0	0	0	0	0	0	0	0	38	26	12
岩手県	1	1	0	0	0	0	0	0	0	1	0	1	0	0	0	0	0	0	0	0	0	0	0	0	0	0	0	0	0	0	0	0	0	22	12	10
宮城県	1	1	0	2	2	0	0	0	0	0	0	0	0	0	0	0	0	0	0	0	0	0	0	0	0	0	0	0	0	0	0	0	0	72	47	25
秋田県	3	3	0	0	0	0	0	0	0	0	0	0	0	0	0	0	0	0	0	0	0	0	0	0	0	0	0	0	0	0	0	0	0	16	12	4
山形県	3	2	1	0	0	0	1	0	1	0	0	0	0	0	0	0	0	0	0	0	0	0	0	0	0	0	0	0	0	0	0	0	0	23	12	11
福島県	2	0	2	2	1	1	2	2	0	0	0	0	0	0	0	0	0	0	0	0	0	0	0	0	0	0	0	0	0	0	0	0	0	52	34	18
茨城県	3	2	1	0	0	0	0	0	0	1	1	0	2	1	1	3	1	2	0	0	0	0	0	0	1	0	1	0	0	0	0	0	0	224	138	86
栃木県	2	0	2	0	0	0	1	1	0	2	1	1	0	0	0	1	0	1	2	0	2	1	0	1	0	0	0	0	0	0	0	0	0	123	69	54
群馬県	3	2	1	4	3	1	0	0	0	0	0	0	1	1	0	1	0	1	1	1	0	0	0	0	0	0	0	0	0	0	0	0	0	146	98	48
埼玉県	13	6	7	3	2	1	6	1	5	7	3	4	5	3	2	4	0	4	2	0	2	0	0	0	1	0	1	0	0	0	0	0	0	518	284	234
千葉県	15	10	5	5	4	1	5	1	4	7	1	6	7	3	4	5	1	4	5	2	3	3	1	2	0	0	0	0	0	0	0	0	0	595	313	282
東京都	43	18	25	24	13	11	17	6	11	10	4	6	12	5	7	15	3	12	11	4	7	4	1	3	1	0	1	1	1	1	2,265	1,204	1,061			
神奈川県	20	12	8	12	3	9	10	4	6	8	3	5	5	3	2	6	1	5	15	6	9	1	0	1	1	0	1	0	0	0	0	0	0	940	528	412
新潟県	1	0	1	3	2	1	0	0	0	2	1	1	1	0	1	0	0	0	0	0	0	1	1	1	0	0	0	0	0	0	0	0	0	56	35	21
富山県	2	1	1	0	0	0	0	0	0	1	1	0	0	0	0	0	0	0	0	0	0	0	0	0	0	0	0	0	0	0	0	0	0	44	30	14
石川県	0	0	0	0	0	0	0	0	0	0	0	0	0	0	0	0	0	0	0	0	0	0	0	0	0	0	0	0	0	0	0	0	0	66	42	24
福井県	1	1	0	0	0	0	0	0	0	0	0	0	0	0	0	0	0	0	0	0	0	0	0	0	0	0	0	0	0	0	0	0	0	47	33	14
山梨県	2	1	1	0	0	0	0	0	0	0	0	0	0	0	0	0	0	0	1	0	1	0	0	0	0	0	0	0	0	0	0	0	0	42	31	11
長野県	5	2	3	0	0	0	1	0	1	1	1	0	0	0	0	0	0	0	2	1	1	0	0	0	0	0	0	0	0	0	0	0	0	90	52	38
岐阜県	4	3	1	3	2	1	1	0	1	1	0	1	0	0	0	0	0	0	1	1	0	1	0	1	0	0	0	0	0	0	0	0	0	80	51	29
静岡県	5	3	2	5	4	1	0	0	0	2	1	1	1	1	0	2	1	1	2	0	2	0	0	0	0	0	0	0	0	0	0	0	0	261	150	111
愛知県	9	6	3	4	2	2	7	4	3	10	5	5	4	0	4	2	0	2	5	2	3	1	1	1	0	1	0	1	0	0	0	0	0	562	349	213
三重県	8	7	1	5	3	2	6	5	1	0	0	0	3	1	2	1	0	1	0	0	0	0	0	0	0	0	0	0	0	0	0	0	0	141	85	56
滋賀県	7	6	1	1	1	0	0	0	0	1	0	1	1	0	1	0	0	0	1	0	1	1	1	0	0	0	0	0	0	0	0	0	0	133	80	53
京都府	5	1	4	3	2	1	1	0	1	1	0	1	3	0	3	1	0	1	3	2	1	2	0	2	0	0	0	0	0	0	0	0	0	316	170	146
大阪府	22	10	12	8	4	4	7	6	1	10	5	5	8	4	4	13	5	8	10	2	8	3	0	3	0	0	0	0	0	0	0	0	0	965	508	457
兵庫県	13	10	3	11	5	6	7	3	4	7	6	1	4	2	2	7	2	5	5	1	4	6	1	5	0	0	0	0	0	0	0	0	0	520	281	239
奈良県	0	0	0	2	1	1	4	2	2	2	1	1	2	2	0	0	0	0	2	0	2	0	0	0	0	0	0	0	0	0	0	0	0	83	51	32
和歌山県	1	0	1	1	1	0	0	0	0	2	1	1	0	0	0	0	0	0	1	0	1	1	1	0	1	1	0	1	0	0	0	0	0	54	26	28
鳥取県	1	1	0	0	0	0	1	0	1	0	0	0	0	0	0	0	0	0	0	0	0	0	0	0	0	0	0	0	0	0	0	0	0	27	18	9
島根県	1	1	0	6	3	3	0	0	0	0	0	0	0	0	0	0	0	0	0	0	0	0	0	0	0	0	0	0	0	0	0	0	0	74	42	32
岡山県	1	1	0	3	2	1	4	3	1	2	0	2	2	1	1	2	0	2	0	0	0	0	0	0	0	0	0	0	0	0	0	0	0	204	112	92
広島県	8	6	2	6	4	2	6	2	4	2	1	1	3	0	3	2	0	2	3	2	1	2	1	1	0	0	0	0	0	0	0	0	0	502	273	229
山口県	18	12	6	3	3	0	5	2	3	4	3	1	6	1	5	2	2	0	0	0	0	0	0	0	1	0	1	0	0	0	0	0	0	487	284	203
徳島県	1	0	1	0	0	0	1	0	1	1	1	0	0	0	0	0	0	0	0	0	0	0	0	0	0	0	0	0	0	0	0	0	0	44	25	19
香川県	1	0	1	0	0	0	0	0	0	1	1	0	3	2	1	2	1	1	1	0	1	0	0	0	0	0	0	0	0	0	0	0	0	85	49	36
愛媛県	6	4	2	8	6	2	2	1	1	4	2	2	2	2	0	2	1	1	2	0	2	0	0	0	0	0	0	0	0	0	0	0	0	209	143	66
高知県	4	2	2	0	0	0	1	1	0	0	0	0	0	0	0	0	0	0	1	0	1	0	0	0	0	0	0	0	0	0	0	0	0	60	36	24
福岡県	167	106	61	115	68	47	83	40	43	84	40	44	55	24	31	59	18	41	55	13	42	37	9	28	6	1	5	0	0	0	7,420	4,008	3,412			
佐賀県	11	10	1	3	2	1	7	2	5	6	2	4	2	0	2	1	0	1	4	0	4	1	0	1	0	0	0	0	0	0	0	0	0	445	265	180
長崎県	16	12	4	7	2	5	5	2	3	4	2	2	3	2	1	3	1	2	2	0	2	1	0	1	0	0	0	0	0	0	0	0	0	817	521	296
熊本県	57	40	17	20	13	7	15	9	6	10	5	5	3	0	3	10	3	7	6	1	5	4	0	4	1	1	0	0	0	0	0	0	0	1,566	927	639
宮崎県	25	16	9	20	13	7	16	11	5	8	4	4	7	5	2	2	0	2	7	0	7	3	1	2	1	0	1	0	0	0	0	0	0	942	554	388
鹿児島県	22	17	5	18	9	9	5	4	1	6	3	3	1	0	1	2	0	2	3	1	2	0	0	0	0	0	0	0	0	0	0	0	0	579	358	221
沖縄県	12	7	5	7	4	3	4	2	2	3	2	1	1	1	0	1	0	1	1	1	0	0	0	0	0	0	0	0	0	0	0	0	0	314	190	124
国外	20	8	12	16	7	9	19	16	3																											

第18表 市町村の年齢（5歳）階級別県内市町村間転入・転出者数（県内合計）

令和4年10月1日～令和5年9月30日

	【 0 ~ 4 歳 】			【 5 ~ 9 歳 】			【 10 ~ 14 歳 】			【 15 ~ 19 歳 】			【 20 ~ 24 歳 】			【 25 ~ 29 歳 】			【 30 ~ 34 歳 】			【 35 ~ 39 歳 】				
	転入	転出	増減	転入	転出	増減	転入	転出	増減	転入	転出	増減	転入	転出	増減	転入	転出	増減	転入	転出	増減	転入	転出	増減	転入	転出
県 計	909	909	0	389	389	0	232	232	0	890	890	0	2,634	2,634	0	2,558	2,558	0	1,708	1,708	0	1,098	1,098	0		
大 分 市	281	288	-7	128	117	11	105	58	47	311	246	65	993	746	247	945	757	188	585	514	71	372	338	34		
別 府 市	91	131	-40	55	41	14	14	24	-10	107	90	17	336	327	9	325	343	-18	204	221	-17	154	140	14		
中 津 市	51	75	-24	28	42	-14	13	18	-5	73	53	20	188	144	44	166	167	-1	120	141	-21	76	82	-6		
日 田 市	37	48	-11	17	22	-5	4	10	-6	29	26	3	104	65	39	97	107	-10	58	67	-9	36	42	-6		
佐 伯 市	37	59	-22	6	22	-16	9	25	-16	36	51	-15	116	204	-88	102	165	-63	66	100	-34	50	56	-6		
白 杵 市	72	29	43	20	15	5	7	12	-5	33	46	-13	71	103	-32	101	85	16	65	60	5	40	45	-5		
津 久 見 市	8	26	-18	4	4	0	2	3	-1	7	20	-13	25	43	-18	24	42	-18	18	28	-10	13	29	-16		
竹 田 市	8	4	4	2	8	-6	3	13	-10	35	40	-5	44	76	-32	38	50	-12	23	22	1	16	23	-7		
豊後高田市	21	30	-9	14	15	-1	7	11	-4	27	20	7	73	68	5	71	57	14	55	39	16	40	34	6		
杵 築 市	30	42	-12	8	14	-6	5	7	-2	16	53	-37	74	102	-28	76	98	-22	43	65	-22	21	56	-35		
宇 佐 市	66	35	31	18	20	-2	14	10	4	70	50	20	156	145	11	163	157	6	115	85	30	53	42	11		
豊後大野市	24	26	-2	14	13	1	11	10	1	34	47	-13	93	123	-30	61	96	-35	43	75	-32	38	41	-3		
由 布 市	94	43	51	28	26	2	23	15	8	54	39	15	155	137	18	151	135	16	133	102	31	74	57	17		
国 東 市	19	7	12	5	6	-1	1	6	-5	20	53	-33	64	181	-117	57	132	-75	44	67	-23	30	28	2		
姫 島 村	2	1	1	2	1	1	3	1	2	1	1	0	1	3	-2	3	4	-1	1	1	0	1	2	-1		
日 出 町	52	45	7	22	14	8	6	5	1	24	33	-9	96	101	-5	137	98	39	103	78	25	54	50	4		
九 重 町	5	5	0	2	3	-1	0	2	-2	2	13	-11	9	23	-14	18	20	-2	11	12	-1	7	12	-5		
玖 珠 町	11	15	-4	16	6	10	5	2	3	11	9	2	36	43	-7	23	45	-22	21	31	-10	23	21	2		

	【 40 ~ 44 歳 】			【 45 ~ 49 歳 】			【 50 ~ 54 歳 】			【 55 ~ 59 歳 】			【 60 ~ 64 歳 】			【 65 歳 ~ 】			合 計					
	転入	転出	増減	転入	転出	増減	転入	転出	増減	転入	転出	増減	転入	転出	増減	転入	転出	増減				転入	転出	増減
県 計	758	758	0	736	736	0	594	594	0	436	436	0	405	405	0	1,375	1,375	0				14,722	14,722	0
大 分 市	258	231	27	253	200	53	208	160	48	125	140	-15	116	124	-8	483	331	152				5,163	4,250	913
別 府 市	91	96	-5	108	87	21	70	91	-21	56	64	-8	54	53	1	175	181	-6				1,840	1,889	-49
中 津 市	55	44	11	41	49	-8	46	31	15	26	20	6	19	24	-5	62	26	36				964	916	48
日 田 市	24	26	-2	29	34	-5	20	16	4	23	20	3	13	10	3	24	25	-1				515	518	-3
佐 伯 市	32	38	-6	30	44	-14	15	40	-25	18	23	-5	12	17	-5	53	75	-22				582	919	-337
白 杵 市	31	26	5	18	34	-16	25	22	3	17	9	8	20	20	0	48	73	-25				568	579	-11
津 久 見 市	8	15	-7	10	14	-4	7	15	-8	3	10	-7	10	11	-1	16	63	-47				155	323	-168
竹 田 市	11	20	-9	16	24	-8	11	18	-7	7	11	-4	10	9	1	39	59	-20				263	377	-114
豊後高田市	20	30	-10	19	24	-5	14	23	-9	9	7	2	14	18	-4	26	36	-10				410	412	-2
杵 築 市	29	37	-8	29	38	-9	18	32	-14	20	23	-3	18	19	-1	45	70	-25				432	656	-224
宇 佐 市	46	35	11	41	40	1	39	34	5	22	15	7	19	20	-1	66	66	0				888	754	134
豊後大野市	34	26	8	26	18	8	23	26	-3	23	18	5	25	14	11	87	75	12				536	608	-72
由 布 市	44	47	-3	39	39	0	30	22	8	35	26	9	20	24	-4	78	83	-5				958	795	163
国 東 市	19	23	-4	23	28	-5	17	24	-7	15	20	-5	19	14	5	45	50	-5				378	639	-261
姫 島 村	0	2	-2	1	4	-3	1	3	-2	2	3	-1	3	1	2	0	7	-7				21	34	-13
日 出 町	39	42	-3	34	39	-5	39	21	18	27	15	12	24	17	7	64	65	-1				721	623	98
九 重 町	5	9	-4	5	8	-3	3	8	-5	1	5	-4	3	5	-2	28	45	-17				99	170	-71
玖 珠 町	12	11	1	14	12	2	8	8	0	7	7	0	6	5	1	36	45	-9				229	260	-31

第18表 市町村の年齢（5歳）階級別県内市町村間転入・転出者数（県内男性）

令和4年10月1日～令和5年9月30日

	【 0 ~ 4 歳 】			【 5 ~ 9 歳 】			【 10 ~ 14 歳 】			【 15 ~ 19 歳 】			【 20 ~ 24 歳 】			【 25 ~ 29 歳 】			【 30 ~ 34 歳 】			【 35 ~ 39 歳 】		
	転入	転出	増減	転入	転出	増減	転入	転出	増減	転入	転出	増減	転入	転出	増減	転入	転出	増減	転入	転出	増減	転入	転出	増減
県計	468	468	0	209	209	0	100	100	0	469	469	0	1,203	1,203	0	1,228	1,228	0	889	889	0	576	576	0
大分市	138	153	-15	74	59	15	49	24	25	182	109	73	471	335	136	438	373	65	298	259	39	203	172	31
別府市	59	56	3	27	21	6	6	7	-1	56	47	9	139	132	7	158	144	14	113	112	1	78	80	-2
中津市	26	33	-7	18	23	-5	6	6	0	27	29	-2	87	82	5	86	83	3	69	74	-5	36	48	-12
日田市	19	24	-5	11	12	-1	1	8	-7	17	19	-2	51	31	20	64	62	2	33	41	-8	21	18	3
佐伯市	17	30	-13	4	14	-10	4	8	-4	21	27	-6	57	90	-33	43	72	-29	35	51	-16	26	34	-8
臼杵市	35	15	20	10	11	-1	3	6	-3	22	27	-5	29	47	-18	54	48	6	36	28	8	21	25	-4
津久見市	7	13	-6	4	1	3	1	1	0	4	15	-11	12	13	-1	8	19	-11	9	13	-4	5	11	-6
竹田市	4	3	1	1	4	-3	2	7	-5	22	27	-5	22	29	-7	18	24	-6	11	14	-3	11	11	0
豊後高田市	14	15	-1	5	6	-1	1	3	-2	11	11	0	33	29	4	32	25	7	25	24	1	22	15	7
杵築市	18	21	-3	2	7	-5	2	4	-2	10	25	-15	41	52	-11	42	50	-8	22	34	-12	7	27	-20
宇佐市	32	23	9	12	13	-1	6	5	1	26	26	0	60	78	-18	77	73	4	56	49	7	32	19	13
豊後大野市	8	17	-9	6	10	-4	5	5	0	16	29	-13	50	67	-17	27	50	-23	21	34	-13	18	25	-7
由布市	46	25	21	12	13	-1	8	10	-2	25	21	4	46	59	-13	65	54	11	67	58	9	33	27	6
国東市	11	3	8	2	2	0	0	1	-1	10	25	-15	35	78	-43	34	67	-33	21	34	-13	17	15	2
姫島村	2	1	1	2	0	2	1	1	0	1	1	0	0	1	-1	2	3	-1	1	1	0	1	2	-1
日出町	24	24	0	9	6	3	2	1	1	12	21	-9	46	43	3	59	40	19	56	38	18	31	28	3
九重町	2	4	-2	2	2	0	0	1	-1	0	6	-6	3	12	-9	11	14	-3	6	6	0	5	3	2
玖珠町	6	8	-2	8	5	3	3	2	1	7	4	3	21	25	-4	10	27	-17	10	19	-9	9	16	-7

	【 40 ~ 44 歳 】			【 45 ~ 49 歳 】			【 50 ~ 54 歳 】			【 55 ~ 59 歳 】			【 60 ~ 64 歳 】			【 65 歳 ~ 】			合計					
	転入	転出	増減	転入	転出	増減	転入	転出	増減	転入	転出	増減	転入	転出	増減	転入	転出	増減	転入	転出	増減			
県計	465	465	0	398	398	0	323	323	0	235	235	0	234	234	0	552	552	0				7,349	7,349	0
大分市	158	142	16	144	104	40	110	90	20	67	84	-17	69	71	-2	177	163	14				2,578	2,138	440
別府市	48	67	-19	47	54	-7	34	46	-12	31	30	1	33	31	2	70	66	4				899	893	6
中津市	31	31	0	29	30	-1	28	21	7	17	13	4	9	11	-2	24	13	11				493	497	-4
日田市	16	16	0	17	22	-5	13	11	2	18	17	1	5	6	-1	8	11	-3				294	298	-4
佐伯市	19	24	-5	18	20	-2	11	26	-15	11	11	0	7	9	-2	22	31	-9				295	447	-152
臼杵市	19	17	2	10	16	-6	11	10	1	8	5	3	10	12	-2	23	28	-5				291	295	-4
津久見市	4	8	-4	5	8	-3	7	7	0	2	4	-2	5	7	-2	6	21	-15				79	141	-62
竹田市	8	12	-4	6	9	-3	5	9	-4	4	8	-4	7	7	0	18	22	-4				139	186	-47
豊後高田市	13	19	-6	9	12	-3	8	18	-10	5	3	2	8	12	-4	12	10	2				198	202	-4
杵築市	17	22	-5	20	27	-7	9	13	-4	10	8	2	13	12	1	22	27	-5				235	329	-94
宇佐市	31	19	12	26	21	5	22	18	4	8	8	0	16	14	2	31	24	7				435	390	45
豊後大野市	24	13	11	9	9	0	12	12	0	14	10	4	13	6	7	39	23	16				262	310	-48
由布市	22	26	-4	12	20	-8	20	11	9	18	11	7	10	14	-4	30	27	3				414	376	38
国東市	14	14	0	16	19	-3	12	11	1	7	10	-3	10	9	1	17	20	-3				206	308	-102
姫島村	0	1	-1	0	2	-2	0	2	-2	2	0	2	2	0	2	0	5	-5				14	20	-6
日出町	31	23	8	18	18	0	17	10	7	10	8	2	11	8	3	23	28	-5				349	296	53
九重町	4	5	-1	2	2	0	2	2	0	0	2	-2	2	2	0	13	19	-6				52	80	-28
玖珠町	6	6	0	10	5	5	2	6	-4	3	3	0	4	3	1	17	14	3				116	143	-27

第18表 市町村の年齢（5歳）階級別県内市町村間転入・転出者数（県内女性）

令和4年10月1日～令和5年9月30日

	〔0～4歳〕			〔5～9歳〕			〔10～14歳〕			〔15～19歳〕			〔20～24歳〕			〔25～29歳〕			〔30～34歳〕			〔35～39歳〕		
	転入	転出	増減	転入	転出	増減	転入	転出	増減	転入	転出	増減	転入	転出	増減	転入	転出	増減	転入	転出	増減	転入	転出	増減
県計	441	441	0	180	180	0	132	132	0	421	421	0	1,431	1,431	0	1,330	1,330	0	819	819	0	522	522	0
大分市	143	135	8	54	58	-4	56	34	22	129	137	-8	522	411	111	507	384	123	287	255	32	169	166	3
別府市	32	75	-43	28	20	8	8	17	-9	51	43	8	197	195	2	167	199	-32	91	109	-18	76	60	16
中津市	25	42	-17	10	19	-9	7	12	-5	46	24	22	101	62	39	80	84	-4	51	67	-16	40	34	6
日田市	18	24	-6	6	10	-4	3	2	1	12	7	5	53	34	19	33	45	-12	25	26	-1	15	24	-9
佐伯市	20	29	-9	2	8	-6	5	17	-12	15	24	-9	59	114	-55	59	93	-34	31	49	-18	24	22	2
臼杵市	37	14	23	10	4	6	4	6	-2	11	19	-8	42	56	-14	47	37	10	29	32	-3	19	20	-1
津久見市	1	13	-12	0	3	-3	1	2	-1	3	5	-2	13	30	-17	16	23	-7	9	15	-6	8	18	-10
竹田市	4	1	3	1	4	-3	1	6	-5	13	13	0	22	47	-25	20	26	-6	12	8	4	5	12	-7
豊後高田市	7	15	-8	9	9	0	6	8	-2	16	9	7	40	39	1	39	32	7	30	15	15	18	19	-1
杵築市	12	21	-9	6	7	-1	3	3	0	6	28	-22	33	50	-17	34	48	-14	21	31	-10	14	29	-15
宇佐市	34	12	22	6	7	-1	8	5	3	44	24	20	96	67	29	86	84	2	59	36	23	21	23	-2
豊後大野市	16	9	7	8	3	5	6	5	1	18	18	0	43	56	-13	34	46	-12	22	41	-19	20	16	4
由布市	48	18	30	16	13	3	15	5	10	29	18	11	109	78	31	86	81	5	66	44	22	41	30	11
国東市	8	4	4	3	4	-1	1	5	-4	10	28	-18	29	103	-74	23	65	-42	23	33	-10	13	13	0
姫島村	0	0	0	0	1	-1	2	0	2	0	0	0	1	2	-1	1	1	0	0	0	0	0	0	0
日出町	28	21	7	13	8	5	4	4	0	12	12	0	50	58	-8	78	58	20	47	40	7	23	22	1
九重町	3	1	2	0	1	-1	0	1	-1	2	7	-5	6	11	-5	7	6	1	5	6	-1	2	9	-7
玖珠町	5	7	-2	8	1	7	2	0	2	4	5	-1	15	18	-3	13	18	-5	11	12	-1	14	5	9

	〔40～44歳〕			〔45～49歳〕			〔50～54歳〕			〔55～59歳〕			〔60～64歳〕			〔65歳～〕			合計					
	転入	転出	増減	転入	転出	増減	転入	転出	増減	転入	転出	増減	転入	転出	増減	転入	転出	増減	転入	転出	増減	転入	転出	増減
県計	293	293	0	338	338	0	271	271	0	201	201	0	171	171	0	823	823	0				7,373	7,373	0
大分市	100	89	11	109	96	13	98	70	28	58	56	2	47	53	-6	306	168	138				2,585	2,112	473
別府市	43	29	14	61	33	28	36	45	-9	25	34	-9	21	22	-1	105	115	-10				941	996	-55
中津市	24	13	11	12	19	-7	18	10	8	9	7	2	10	13	-3	38	13	25				471	419	52
日田市	8	10	-2	12	12	0	7	5	2	5	3	2	8	4	4	16	14	2				221	220	1
佐伯市	13	14	-1	12	24	-12	4	14	-10	7	12	-5	5	8	-3	31	44	-13				287	472	-185
臼杵市	12	9	3	8	18	-10	14	12	2	9	4	5	10	8	2	25	45	-20				277	284	-7
津久見市	4	7	-3	5	6	-1	0	8	-8	1	6	-5	5	4	1	10	42	-32				76	182	-106
竹田市	3	8	-5	10	15	-5	6	9	-3	3	3	0	3	2	1	21	37	-16				124	191	-67
豊後高田市	7	11	-4	10	12	-2	6	5	1	4	4	0	6	6	0	14	26	-12				212	210	2
杵築市	12	15	-3	9	11	-2	9	19	-10	10	15	-5	5	7	-2	23	43	-20				197	327	-130
宇佐市	15	16	-1	15	19	-4	17	16	1	14	7	7	3	6	-3	35	42	-7				453	364	89
豊後大野市	10	13	-3	17	9	8	11	14	-3	9	8	1	12	8	4	48	52	-4				274	298	-24
由布市	22	21	1	27	19	8	10	11	-1	17	15	2	10	10	0	48	56	-8				544	419	125
国東市	5	9	-4	7	9	-2	5	13	-8	8	10	-2	9	5	4	28	30	-2				172	331	-159
姫島村	0	1	-1	1	2	-1	1	1	0	0	3	-3	1	1	0	0	2	-2				7	14	-7
日出町	8	19	-11	16	21	-5	22	11	11	17	7	10	13	9	4	41	37	4				372	327	45
九重町	1	4	-3	3	6	-3	1	6	-5	1	3	-2	1	3	-2	15	26	-11				47	90	-43
玖珠町	6	5	1	4	7	-3	6	2	4	4	4	0	2	2	0	19	31	-12				113	117	-4

第19表 大分県の男女別・年齢別死亡者数

[県計]				令和4年10月1日～令和5年9月30日							
年齢	計	男	女	年齢	計	男	女	年齢	計	男	女
合計	16,898	8,255	8,643								
0～4歳	15	9	6	35～39歳	41	28	13	70～74歳	1,292	871	421
0	11	6	5	35	4	2	2	70	179	125	54
1	2	1	1	36	10	8	2	71	197	125	72
2	0	0	0	37	7	5	2	72	239	171	68
3	1	1	0	38	7	3	4	73	334	223	111
4	1	1	0	39	13	10	3	74	343	227	116
5～9歳	6	2	4	40～44歳	63	41	22	75～79歳	1,624	1,027	597
5	1	0	1	40	12	9	3	75	352	224	128
6	0	0	0	41	7	2	5	76	294	193	101
7	2	0	2	42	13	8	5	77	235	144	91
8	1	0	1	43	16	12	4	78	329	217	112
9	2	2	0	44	15	10	5	79	414	249	165
10～14歳	2	1	1	45～49歳	114	76	38	80～84歳	2,383	1,404	979
10	0	0	0	45	19	14	5	80	425	262	163
11	1	0	1	46	21	13	8	81	473	297	176
12	0	0	0	47	19	10	9	82	487	277	210
13	0	0	0	48	22	14	8	83	463	278	185
14	1	1	0	49	33	25	8	84	535	290	245
15～19歳	8	6	2	50～54歳	179	118	61	85～89歳	3,464	1,707	1,757
15	2	1	1	50	38	22	16	85	622	320	302
16	1	0	1	51	27	19	8	86	669	344	325
17	1	1	0	52	37	22	15	87	696	351	345
18	1	1	0	53	37	27	10	88	744	359	385
19	3	3	0	54	40	28	12	89	733	333	400
20～24歳	14	8	6	55～59歳	254	167	87	90～94歳	3,626	1,385	2,241
20	3	3	0	55	38	24	14	90	796	373	423
21	1	0	1	56	48	32	16	91	738	296	442
22	4	2	2	57	51	35	16	92	704	278	426
23	2	1	1	58	53	32	21	93	709	218	491
24	4	2	2	59	64	44	20	94	679	220	459
25～29歳	22	14	8	60～64歳	414	275	139	95～99歳	2,148	576	1,572
25	3	3	0	60	59	36	23	95	610	201	409
26	5	3	2	61	72	48	24	96	503	134	369
27	4	3	1	62	91	57	34	97	434	107	327
28	3	1	2	63	83	60	23	98	324	75	249
29	7	4	3	64	109	74	35	99	277	59	218
30～34歳	13	6	7	65～69歳	670	463	207	100歳以上	546	71	475
30	0	0	0	65	88	68	20				
31	5	2	3	66	117	80	37				
32	1	1	0	67	130	87	43				
33	3	1	2	68	141	98	43				
34	4	2	2	69	194	130	64				

(再掲)

年齢	計	男	女	年齢	計	男	女	年齢	計	男	女
0～14歳	23	12	11	15～64歳	1,122	739	383	65歳以上	15,753	7,504	8,249
(%)	0.14%	0.15%	0.13%	(%)	6.64%	8.95%	4.43%	(%)	93.22%	90.90%	95.44%

第20表 市町村の年齢3区分別人口・割合及び人口指数

令和5年10月1日現在

	3区分年齢人口(人)				3区分年齢人口割合(%)			年少人口指数		老年人口指数		従属人口指数		老年化指数	
	S	A	B	C	A/S	B/S	C/S	A/B	順位	C/B	順位	(A+C)/B	順位	C/A	順位
	総数	0~14歳	15~64歳	65歳以上											
県計	1,096,235	127,356	594,493	374,386	11.62%	54.23%	34.15%	21.42%	-	62.98%	-	84.40%	-	293.97%	-
大分市	472,606	60,650	276,245	135,711	12.83%	58.45%	28.72%	21.96%	9	49.13%	18	71.08%	18	223.76%	18
別府市	113,373	11,298	62,250	39,825	9.97%	54.91%	35.13%	18.15%	16	63.98%	15	82.13%	15	352.50%	11
中津市	81,723	10,259	46,108	25,356	12.55%	56.42%	31.03%	22.25%	7	54.99%	17	77.24%	17	247.16%	16
日田市	59,862	7,005	30,571	22,286	11.70%	51.07%	37.23%	22.91%	3	72.90%	13	95.81%	13	318.14%	14
佐伯市	63,045	6,164	29,763	27,118	9.78%	47.21%	43.01%	20.71%	11	91.11%	7	111.82%	6	439.94%	7
臼杵市	34,174	3,339	16,237	14,598	9.77%	47.51%	42.72%	20.56%	12	89.91%	8	110.47%	8	437.20%	8
津久見市	14,706	1,190	6,636	6,880	8.09%	45.12%	46.78%	17.93%	18	103.68%	4	121.61%	5	578.15%	3
竹田市	18,845	1,556	7,804	9,485	8.26%	41.41%	50.33%	19.94%	14	121.54%	2	141.48%	2	609.58%	2
豊後高田市	21,655	2,416	10,831	8,408	11.16%	50.02%	38.83%	22.31%	5	77.63%	11	99.94%	10	348.01%	12
杵築市	26,347	2,621	13,288	10,438	9.95%	50.43%	39.62%	19.72%	15	78.55%	10	98.28%	11	398.24%	9
宇佐市	50,661	5,717	25,801	19,143	11.28%	50.93%	37.79%	22.16%	8	74.19%	12	96.35%	12	334.84%	13
豊後大野市	31,780	2,934	14,285	14,561	9.23%	44.95%	45.82%	20.54%	13	101.93%	5	122.47%	4	496.28%	5
由布市	32,287	4,156	17,117	11,014	12.87%	53.02%	34.11%	24.28%	1	64.35%	14	88.63%	14	265.01%	15
国東市	24,827	2,121	11,758	10,948	8.54%	47.36%	44.10%	18.04%	17	93.11%	6	111.15%	7	516.17%	4
姫島村	1,552	116	512	924	7.47%	32.99%	59.54%	22.66%	4	180.47%	1	203.13%	1	796.55%	1
日出町	27,359	3,617	15,146	8,596	13.22%	55.36%	31.42%	23.88%	2	56.75%	16	80.64%	16	237.66%	17
九重町	7,952	777	3,488	3,687	9.77%	43.86%	46.37%	22.28%	6	105.71%	3	127.98%	3	474.52%	6
玖珠町	13,481	1,420	6,653	5,408	10.53%	49.35%	40.12%	21.34%	10	81.29%	9	102.63%	9	380.85%	10

第21表 市町村別・男女別・年齢別人口

令和5年10月1日現在

[県計]

年齢	計	男	女	年齢	計	男	女	年齢	計	男	女
合計	1,096,235	521,860	574,375								
0～4歳	35,585	18,155	17,430	35～39歳	56,866	28,894	27,972	70～74歳	91,915	43,159	48,756
0	6,468	3,282	3,186	35	10,462	5,327	5,135	70	16,807	8,013	8,794
1	7,028	3,612	3,416	36	11,088	5,663	5,425	71	17,276	8,098	9,178
2	7,050	3,600	3,450	37	11,456	5,871	5,585	72	18,414	8,707	9,707
3	7,435	3,731	3,704	38	11,770	5,910	5,860	73	18,793	8,777	10,016
4	7,604	3,930	3,674	39	12,090	6,123	5,967	74	20,625	9,564	11,061
5～9歳	43,749	22,322	21,427	40～44歳	64,621	32,512	32,109	75～79歳	73,957	32,853	41,104
5	8,067	4,036	4,031	40	12,478	6,337	6,141	75	19,748	9,124	10,624
6	8,390	4,316	4,074	41	12,482	6,232	6,250	76	17,992	8,147	9,845
7	9,625	4,963	4,662	42	12,611	6,322	6,289	77	10,928	4,774	6,154
8	8,711	4,447	4,264	43	13,301	6,694	6,607	78	11,763	5,067	6,696
9	8,956	4,560	4,396	44	13,749	6,927	6,822	79	13,526	5,741	7,785
10～14歳	48,022	24,569	23,453	45～49歳	74,965	37,628	37,337	80～84歳	57,022	23,164	33,858
10	9,239	4,795	4,444	45	13,944	7,055	6,889	80	12,474	5,256	7,218
11	9,456	4,885	4,571	46	14,615	7,435	7,180	81	12,515	5,143	7,372
12	9,712	4,916	4,796	47	15,256	7,630	7,626	82	12,288	4,991	7,297
13	9,716	4,951	4,765	48	15,334	7,616	7,718	83	10,626	4,256	6,370
14	9,899	5,022	4,877	49	15,816	7,892	7,924	84	9,119	3,518	5,601
15～19歳	49,884	25,763	24,121	50～54歳	74,538	36,654	37,884	85～89歳	42,507	14,649	27,858
15	10,021	5,181	4,840	50	16,024	7,982	8,042	85	9,377	3,496	5,881
16	9,825	5,067	4,758	51	15,244	7,615	7,629	86	9,755	3,485	6,270
17	10,076	5,144	4,932	52	14,795	7,192	7,603	87	8,407	2,860	5,547
18	9,898	5,161	4,737	53	14,104	6,923	7,181	88	7,937	2,644	5,293
19	10,064	5,210	4,854	54	14,371	6,942	7,429	89	7,031	2,164	4,867
20～24歳	45,942	24,298	21,644	55～59歳	65,504	31,383	34,121	90～94歳	24,227	6,898	17,329
20	9,946	5,096	4,850	55	13,799	6,694	7,105	90	6,514	2,046	4,468
21	9,381	4,977	4,404	56	14,147	6,758	7,389	91	5,493	1,633	3,860
22	9,268	4,976	4,292	57	10,452	5,012	5,440	92	4,886	1,338	3,548
23	8,717	4,727	3,990	58	13,783	6,591	7,192	93	4,004	1,033	2,971
24	8,630	4,522	4,108	59	13,323	6,328	6,995	94	3,330	848	2,482
25～29歳	46,266	24,123	22,143	60～64歳	69,135	33,053	36,082	95～99歳	7,350	1,439	5,911
25	9,796	5,053	4,743	60	13,365	6,370	6,995	95	2,425	556	1,869
26	9,693	5,045	4,648	61	13,109	6,226	6,883	96	1,882	385	1,497
27	8,849	4,592	4,257	62	13,458	6,474	6,984	97	1,417	251	1,166
28	9,014	4,759	4,255	63	14,029	6,670	7,359	98	907	148	759
29	8,914	4,674	4,240	64	15,174	7,313	7,861	99	719	99	620
30～34歳	46,772	23,942	22,830	65～69歳	76,228	36,267	39,961	100歳以上	1,180	135	1,045
30	8,665	4,545	4,120	65	14,627	6,872	7,755	不詳	0	0	0
31	9,045	4,661	4,384	66	14,370	6,911	7,459				
32	9,481	4,795	4,686	67	15,737	7,494	8,243				
33	9,588	4,953	4,635	68	15,824	7,502	8,322				
34	9,993	4,988	5,005	69	15,670	7,488	8,182				

(再掲)

年齢	計	男	女	年齢	計	男	女	年齢	計	男	女
0～14歳	127,356	65,046	62,310	15～64歳	594,493	298,250	296,243	65歳以上	374,386	158,564	215,822
(%)	11.62%	12.46%	10.85%	(%)	54.23%	57.15%	51.58%	(%)	34.15%	30.38%	37.58%

第21表 市町村別・男女別・年齢別人口

令和5年10月1日現在

[大分市]

年齢	計	男	女	年齢	計	男	女	年齢	計	男	女
合計	472,606	227,222	245,384								
0～4歳	17,702	9,063	8,639	35～39歳	27,412	13,759	13,653	70～74歳	34,871	16,189	18,682
0	3,347	1,694	1,653	35	5,035	2,503	2,532	70	6,580	3,110	3,470
1	3,552	1,800	1,752	36	5,213	2,631	2,582	71	6,482	3,003	3,479
2	3,404	1,749	1,655	37	5,668	2,904	2,764	72	6,957	3,190	3,767
3	3,658	1,868	1,790	38	5,813	2,885	2,928	73	7,047	3,307	3,740
4	3,741	1,952	1,789	39	5,683	2,836	2,847	74	7,805	3,579	4,226
5～9歳	20,729	10,550	10,179	40～44歳	30,575	15,202	15,373	75～79歳	27,650	12,368	15,282
5	3,865	1,924	1,941	40	5,886	2,920	2,966	75	7,450	3,419	4,031
6	3,989	2,076	1,913	41	5,848	2,915	2,933	76	6,665	3,016	3,649
7	4,527	2,286	2,241	42	5,929	2,887	3,042	77	4,158	1,861	2,297
8	4,189	2,140	2,049	43	6,353	3,171	3,182	78	4,335	1,876	2,459
9	4,159	2,124	2,035	44	6,559	3,309	3,250	79	5,042	2,196	2,846
10～14歳	22,219	11,271	10,948	45～49歳	35,704	17,812	17,892	80～84歳	20,140	8,507	11,633
10	4,317	2,227	2,090	45	6,687	3,322	3,365	80	4,530	1,949	2,581
11	4,362	2,236	2,126	46	6,921	3,519	3,402	81	4,584	1,973	2,611
12	4,469	2,224	2,245	47	7,159	3,575	3,584	82	4,315	1,849	2,466
13	4,504	2,304	2,200	48	7,221	3,563	3,658	83	3,640	1,533	2,107
14	4,567	2,280	2,287	49	7,716	3,833	3,883	84	3,071	1,203	1,868
15～19歳	22,270	11,516	10,754	50～54歳	34,722	16,917	17,805	85～89歳	13,377	4,804	8,573
15	4,596	2,347	2,249	50	7,541	3,727	3,814	85	3,065	1,235	1,830
16	4,442	2,281	2,161	51	7,199	3,613	3,586	86	3,079	1,132	1,947
17	4,506	2,300	2,206	52	6,934	3,344	3,590	87	2,642	913	1,729
18	4,336	2,285	2,051	53	6,480	3,112	3,368	88	2,408	836	1,572
19	4,390	2,303	2,087	54	6,568	3,121	3,447	89	2,183	688	1,495
20～24歳	22,874	12,422	10,452	55～59歳	28,556	13,549	15,007	90～94歳	7,365	2,216	5,149
20	4,507	2,366	2,141	55	6,143	2,955	3,188	90	2,057	669	1,388
21	4,675	2,607	2,068	56	6,245	2,992	3,253	91	1,644	525	1,119
22	4,717	2,613	2,104	57	4,589	2,190	2,399	92	1,487	444	1,043
23	4,539	2,474	2,065	58	5,906	2,801	3,105	93	1,130	283	847
24	4,436	2,362	2,074	59	5,673	2,611	3,062	94	1,047	295	752
25～29歳	22,738	11,674	11,064	60～64歳	28,271	13,366	14,905	95～99歳	2,262	448	1,814
25	4,568	2,366	2,202	60	5,643	2,652	2,991	95	771	164	607
26	4,452	2,272	2,180	61	5,458	2,600	2,858	96	561	117	444
27	4,364	2,230	2,134	62	5,473	2,587	2,886	97	412	88	324
28	4,712	2,426	2,286	63	5,622	2,646	2,976	98	293	52	241
29	4,642	2,380	2,262	64	6,075	2,881	3,194	99	225	27	198
30～34歳	23,123	11,723	11,400	65～69歳	29,631	13,825	15,806	100歳以上	415	41	374
30	4,320	2,262	2,058	65	5,681	2,615	3,066	不詳	0	0	0
31	4,553	2,288	2,265	66	5,590	2,635	2,955				
32	4,778	2,414	2,364	67	6,274	2,972	3,302				
33	4,685	2,390	2,295	68	6,109	2,803	3,306				
34	4,787	2,369	2,418	69	5,977	2,800	3,177				

(再掲)

年齢	計	男	女	年齢	計	男	女	年齢	計	男	女
0～14歳	60,650	30,884	29,766	15～64歳	276,245	137,940	138,305	65歳以上	135,711	58,398	77,313
(%)	12.83%	13.59%	12.13%	(%)	58.45%	60.71%	56.36%	(%)	28.72%	25.70%	31.51%

第21表 市町村別・男女別・年齢別人口

令和5年10月1日現在

[別府市]

年齢	計	男	女	年齢	計	男	女	年齢	計	男	女
合計	113,373	51,547	61,826								
0～4歳	3,184	1,621	1,563	35～39歳	5,206	2,487	2,719	70～74歳	9,309	4,084	5,225
0	581	282	299	35	922	431	491	70	1,575	713	862
1	648	343	305	36	1,051	499	552	71	1,728	789	939
2	636	334	302	37	1,039	511	528	72	1,814	797	1,017
3	640	309	331	38	1,065	487	578	73	1,894	819	1,075
4	679	353	326	39	1,129	559	570	74	2,298	966	1,332
5～9歳	3,812	1,903	1,909	40～44歳	5,950	2,838	3,112	75～79歳	8,462	3,510	4,952
5	734	365	369	40	1,127	578	549	75	2,109	941	1,168
6	725	360	365	41	1,158	544	614	76	1,937	788	1,149
7	835	448	387	42	1,158	542	616	77	1,340	547	793
8	732	376	356	43	1,197	550	647	78	1,431	589	842
9	786	354	432	44	1,310	624	686	79	1,645	645	1,000
10～14歳	4,302	2,249	2,053	45～49歳	7,331	3,553	3,778	80～84歳	6,526	2,489	4,037
10	838	479	359	45	1,299	645	654	80	1,408	587	821
11	817	422	395	46	1,482	709	773	81	1,447	533	914
12	865	450	415	47	1,450	695	755	82	1,418	532	886
13	910	450	460	48	1,514	706	808	83	1,218	458	760
14	872	448	424	49	1,586	798	788	84	1,035	379	656
15～19歳	5,450	2,795	2,655	50～54歳	7,542	3,515	4,027	85～89歳	4,758	1,603	3,155
15	868	428	440	50	1,562	723	839	85	1,025	375	650
16	877	478	399	51	1,589	765	824	86	1,122	406	716
17	993	509	484	52	1,432	652	780	87	920	272	648
18	1,280	655	625	53	1,440	668	772	88	859	294	565
19	1,432	725	707	54	1,519	707	812	89	832	256	576
20～24歳	8,239	4,012	4,227	55～59歳	6,767	3,173	3,594	90～94歳	2,684	728	1,956
20	1,870	886	984	55	1,454	684	770	90	745	231	514
21	2,058	973	1,085	56	1,453	680	773	91	631	172	459
22	1,785	871	914	57	1,051	494	557	92	538	124	414
23	1,359	682	677	58	1,437	660	777	93	414	121	293
24	1,167	600	567	59	1,372	655	717	94	356	80	276
25～29歳	4,498	2,231	2,267	60～64歳	6,819	3,177	3,642	95～99歳	791	133	658
25	919	468	451	60	1,359	616	743	95	248	57	191
26	875	485	390	61	1,315	594	721	96	201	25	176
27	903	423	480	62	1,371	670	701	97	159	27	132
28	845	381	464	63	1,334	624	710	98	105	21	84
29	956	474	482	64	1,440	673	767	99	78	3	75
30～34歳	4,448	2,138	2,310	65～69歳	7,172	3,289	3,883	100歳以上	123	19	104
30	957	503	454	65	1,431	645	786	不詳	0	0	0
31	812	389	423	66	1,384	632	752				
32	858	366	492	67	1,436	664	772				
33	916	444	472	68	1,416	659	757				
34	905	436	469	69	1,505	689	816				

(再掲)

年齢	計	男	女	年齢	計	男	女	年齢	計	男	女
0～14歳	11,298	5,773	5,525	15～64歳	62,250	29,919	32,331	65歳以上	39,825	15,855	23,970
(%)	9.97%	11.20%	8.94%	(%)	54.91%	58.04%	52.29%	(%)	35.13%	30.76%	38.77%

第21表 市町村別・男女別・年齢別人口

令和5年10月1日現在

[中津市]

年齢	計	男	女	年齢	計	男	女	年齢	計	男	女
合計	81,723	40,168	41,555								
0～4歳	2,888	1,434	1,454	35～39歳	5,008	2,700	2,308	70～74歳	6,295	2,921	3,374
0	518	257	261	35	923	512	411	70	1,184	540	644
1	546	276	270	36	1,038	559	479	71	1,115	525	590
2	606	305	301	37	1,001	542	459	72	1,251	617	634
3	638	324	314	38	1,030	570	460	73	1,377	615	762
4	580	272	308	39	1,016	517	499	74	1,368	624	744
5～9歳	3,589	1,821	1,768	40～44歳	5,115	2,705	2,410	75～79歳	4,942	2,195	2,747
5	658	324	334	40	1,065	568	497	75	1,300	583	717
6	695	355	340	41	1,045	563	482	76	1,252	538	714
7	813	415	398	42	952	527	425	77	725	327	398
8	716	381	335	43	1,008	530	478	78	769	342	427
9	707	346	361	44	1,045	517	528	79	896	405	491
10～14歳	3,782	1,968	1,814	45～49歳	5,437	2,871	2,566	80～84歳	3,892	1,522	2,370
10	790	403	387	45	1,036	558	478	80	874	341	533
11	703	379	324	46	1,023	554	469	81	878	341	537
12	812	407	405	47	1,093	589	504	82	822	332	490
13	767	397	370	48	1,132	589	543	83	725	286	439
14	710	382	328	49	1,153	581	572	84	593	222	371
15～19歳	3,750	1,852	1,898	50～54歳	5,471	2,754	2,717	85～89歳	2,798	862	1,936
15	837	452	385	50	1,194	586	608	85	616	209	407
16	734	342	392	51	1,102	580	522	86	665	201	464
17	790	383	407	52	1,082	524	558	87	536	176	360
18	693	330	363	53	1,053	571	482	88	512	157	355
19	696	345	351	54	1,040	493	547	89	469	119	350
20～24歳	3,176	1,933	1,243	55～59歳	4,870	2,399	2,471	90～94歳	1,533	381	1,152
20	717	423	294	55	1,022	518	504	90	420	124	296
21	540	356	184	56	1,081	537	544	91	319	79	240
22	596	394	202	57	826	405	421	92	296	51	245
23	665	375	290	58	986	460	526	93	272	76	196
24	658	385	273	59	955	479	476	94	226	51	175
25～29歳	4,159	2,395	1,764	60～64歳	4,956	2,371	2,585	95～99歳	392	76	316
25	894	481	413	60	918	417	501	95	112	28	84
26	930	528	402	61	915	449	466	96	113	24	89
27	786	476	310	62	948	459	489	97	78	14	64
28	821	489	332	63	1,052	505	547	98	55	3	52
29	728	421	307	64	1,123	541	582	99	34	7	27
30～34歳	4,166	2,369	1,797	65～69歳	5,441	2,632	2,809	100歳以上	63	7	56
30	771	443	328	65	1,091	512	579	不詳	0	0	0
31	845	487	358	66	1,024	497	527				
32	819	439	380	67	1,112	514	598				
33	856	490	366	68	1,153	565	588				
34	875	510	365	69	1,061	544	517				

(再掲)

年齢	計	男	女	年齢	計	男	女	年齢	計	男	女
0～14歳	10,259	5,223	5,036	15～64歳	46,108	24,349	21,759	65歳以上	25,356	10,596	14,760
(%)	12.55%	13.00%	12.12%	(%)	56.42%	60.62%	52.36%	(%)	31.03%	26.38%	35.52%

第21表 市町村別・男女別・年齢別人口

令和5年10月1日現在

[日田市]

年齢	計	男	女	年齢	計	男	女	年齢	計	男	女
合計	59,862	28,499	31,363								
0～4歳	1,863	963	900	35～39歳	2,729	1,401	1,328	70～74歳	5,518	2,672	2,846
0	348	181	167	35	542	278	264	70	987	498	489
1	331	176	155	36	520	259	261	71	1,068	495	573
2	400	217	183	37	539	295	244	72	1,094	555	539
3	383	185	198	38	543	276	267	73	1,135	537	598
4	401	204	197	39	585	293	292	74	1,234	587	647
5～9歳	2,374	1,207	1,167	40～44歳	3,325	1,684	1,641	75～79歳	4,029	1,757	2,272
5	439	218	221	40	582	286	296	75	1,062	460	602
6	456	232	224	41	660	325	335	76	973	447	526
7	552	300	252	42	708	360	348	77	598	235	363
8	471	217	254	43	695	354	341	78	671	295	376
9	456	240	216	44	680	359	321	79	725	320	405
10～14歳	2,768	1,443	1,325	45～49歳	3,900	1,931	1,969	80～84歳	3,324	1,327	1,997
10	491	263	228	45	759	368	391	80	722	318	404
11	582	300	282	46	784	395	389	81	713	286	427
12	535	272	263	47	798	403	395	82	698	265	433
13	564	291	273	48	783	374	409	83	635	235	400
14	596	317	279	49	776	391	385	84	556	223	333
15～19歳	2,857	1,456	1,401	50～54歳	3,924	1,936	1,988	85～89歳	2,636	914	1,722
15	580	288	292	50	818	412	406	85	595	205	390
16	598	321	277	51	795	365	430	86	584	210	374
17	580	287	293	52	780	368	412	87	511	166	345
18	558	290	268	53	759	391	368	88	490	189	301
19	541	270	271	54	772	400	372	89	456	144	312
20～24歳	1,441	726	715	55～59歳	3,852	1,936	1,916	90～94歳	1,479	421	1,058
20	370	176	194	55	783	408	375	90	388	145	243
21	267	138	129	56	822	385	437	91	342	94	248
22	219	86	133	57	639	316	323	92	320	79	241
23	251	163	88	58	834	420	414	93	237	60	177
24	334	163	171	59	774	407	367	94	192	43	149
25～29歳	2,104	1,149	955	60～64歳	4,263	2,103	2,160	95～99歳	482	91	391
25	498	253	245	60	822	393	429	95	166	46	120
26	524	272	252	61	775	362	413	96	123	23	100
27	361	191	170	62	863	424	439	97	100	17	83
28	368	235	133	63	858	432	426	98	47	14	33
29	353	198	155	64	945	492	453	99	46	-9	55
30～34歳	2,176	1,081	1,095	65～69歳	4,750	2,288	2,462	100歳以上	68	13	55
30	343	174	169	65	915	446	469	不詳	0	0	0
31	429	237	192	66	910	454	456				
32	477	225	252	67	917	421	496				
33	436	228	208	68	1,022	503	519				
34	491	217	274	69	986	464	522				

(再掲)

年齢	計	男	女	年齢	計	男	女	年齢	計	男	女
0～14歳	7,005	3,613	3,392	15～64歳	30,571	15,403	15,168	65歳以上	22,286	9,483	12,803
(%)	11.70%	12.68%	10.82%	(%)	51.07%	54.05%	48.36%	(%)	37.23%	33.27%	40.82%

第21表 市町村別・男女別・年齢別人口

令和5年10月1日現在

[佐伯市]

年齢	計	男	女	年齢	計	男	女	年齢	計	男	女
合計	63,045	29,196	33,849								
0～4歳	1,547	750	797	35～39歳	2,796	1,429	1,367	70～74歳	6,332	2,934	3,398
0	243	114	129	35	491	240	251	70	1,128	512	616
1	306	150	156	36	568	303	265	71	1,255	597	658
2	288	143	145	37	526	245	281	72	1,251	574	677
3	348	164	184	38	570	298	272	73	1,311	615	696
4	362	179	183	39	641	343	298	74	1,387	636	751
5～9歳	2,146	1,121	1,025	40～44歳	3,277	1,664	1,613	75～79歳	5,248	2,300	2,948
5	366	179	187	40	602	327	275	75	1,405	629	776
6	410	214	196	41	632	315	317	76	1,274	570	704
7	465	239	226	42	639	326	313	77	796	347	449
8	427	226	201	43	691	349	342	78	869	378	491
9	478	263	215	44	713	347	366	79	904	376	528
10～14歳	2,471	1,249	1,222	45～49歳	3,929	1,968	1,961	80～84歳	4,347	1,699	2,648
10	450	237	213	45	773	391	382	80	953	371	582
11	542	266	276	46	757	394	363	81	918	368	550
12	473	246	227	47	777	359	418	82	947	365	582
13	481	234	247	48	792	429	363	83	778	295	483
14	525	266	259	49	830	395	435	84	751	300	451
15～19歳	2,589	1,320	1,269	50～54歳	4,056	1,988	2,068	85～89歳	3,394	1,105	2,289
15	485	259	226	50	879	449	430	85	728	246	482
16	544	268	276	51	774	388	386	86	795	269	526
17	549	274	275	52	851	427	424	87	641	229	412
18	515	267	248	53	772	350	422	88	685	198	487
19	496	252	244	54	780	374	406	89	545	163	382
20～24歳	1,150	563	587	55～59歳	3,782	1,784	1,998	90～94歳	1,858	500	1,358
20	338	161	177	55	746	360	386	90	505	152	353
21	190	101	89	56	789	365	424	91	393	113	280
22	185	67	118	57	567	235	332	92	407	103	304
23	205	128	77	58	886	445	441	93	297	58	239
24	232	106	126	59	794	379	415	94	256	74	182
25～29歳	1,836	1,000	836	60～64歳	4,360	2,034	2,326	95～99歳	575	103	472
25	423	218	205	60	831	399	432	95	189	34	155
26	458	227	231	61	840	400	440	96	164	40	124
27	369	201	168	62	817	362	455	97	116	13	103
28	278	165	113	63	931	447	484	98	40	11	29
29	308	189	119	64	941	426	515	99	66	5	61
30～34歳	1,988	1,113	875	65～69歳	5,258	2,558	2,700	100歳以上	106	14	92
30	296	147	149	65	918	440	478	不詳	0	0	0
31	378	234	144	66	980	492	488				
32	422	239	183	67	1,127	536	591				
33	455	264	191	68	1,111	556	555				
34	437	229	208	69	1,122	534	588				

(再掲)

年齢	計	男	女	年齢	計	男	女	年齢	計	男	女
0～14歳	6,164	3,120	3,044	15～64歳	29,763	14,863	14,900	65歳以上	27,118	11,213	15,905
(%)	9.78%	10.69%	8.99%	(%)	47.21%	50.91%	44.02%	(%)	43.01%	38.41%	46.99%

第21表 市町村別・男女別・年齢別人口

令和5年10月1日現在

[白杵市]

年齢	計	男	女	年齢	計	男	女	年齢	計	男	女
合計	34,174	16,064	18,110								
0～4歳	814	404	410	35～39歳	1,443	733	710	70～74歳	3,395	1,616	1,779
0	139	74	65	35	261	130	131	70	575	273	302
1	162	78	84	36	267	129	138	71	588	270	318
2	147	73	74	37	288	152	136	72	718	351	367
3	184	96	88	38	286	135	151	73	723	344	379
4	182	83	99	39	341	187	154	74	791	378	413
5～9歳	1,143	609	534	40～44歳	1,739	906	833	75～79歳	3,005	1,321	1,684
5	179	97	82	40	349	191	158	75	816	413	403
6	225	120	105	41	303	151	152	76	737	318	419
7	259	131	128	42	340	174	166	77	419	173	246
8	208	102	106	43	364	195	169	78	473	186	287
9	272	159	113	44	383	195	188	79	560	231	329
10～14歳	1,382	703	679	45～49歳	2,146	1,094	1,052	80～84歳	2,272	946	1,326
10	271	136	135	45	381	213	168	80	482	216	266
11	254	131	123	46	398	210	188	81	495	198	297
12	290	152	138	47	473	223	250	82	503	216	287
13	293	157	136	48	458	226	232	83	433	177	256
14	274	127	147	49	436	222	214	84	359	139	220
15～19歳	1,385	734	651	50～54歳	2,161	1,084	1,077	85～89歳	1,761	595	1,166
15	305	165	140	50	465	238	227	85	383	136	247
16	298	167	131	51	426	205	221	86	404	160	244
17	275	140	135	52	424	222	202	87	358	118	240
18	260	129	131	53	406	202	204	88	337	103	234
19	247	133	114	54	440	217	223	89	279	78	201
20～24歳	933	467	466	55～59歳	1,971	963	1,008	90～94歳	1,039	303	736
20	240	113	127	55	387	184	203	90	294	93	201
21	166	82	84	56	397	194	203	91	257	76	181
22	216	116	100	57	358	188	170	92	195	63	132
23	126	56	70	58	421	194	227	93	140	46	94
24	185	100	85	59	408	203	205	94	153	25	128
25～29歳	1,029	530	499	60～64歳	2,350	1,099	1,251	95～99歳	303	57	246
25	221	110	111	60	442	218	224	95	113	26	87
26	251	136	115	61	428	168	260	96	58	10	48
27	199	105	94	62	473	224	249	97	66	13	53
28	177	98	79	63	510	241	269	98	17	1	16
29	181	81	100	64	497	248	249	99	49	7	42
30～34歳	1,080	563	517	65～69歳	2,785	1,328	1,457	100歳以上	38	9	29
30	186	82	104	65	541	256	285	不詳	0	0	0
31	207	108	99	66	501	251	250				
32	212	117	95	67	599	279	320				
33	222	117	105	68	571	258	313				
34	253	139	114	69	573	284	289				

(再掲)

年齢	計	男	女	年齢	計	男	女	年齢	計	男	女
0～14歳	3,339	1,716	1,623	15～64歳	16,237	8,173	8,064	65歳以上	14,598	6,175	8,423
(%)	9.77%	10.68%	8.96%	(%)	47.51%	50.88%	44.53%	(%)	42.72%	38.44%	46.51%

第21表 市町村別・男女別・年齢別人口

令和5年10月1日現在

[津久見市]

年齢	計	男	女	年齢	計	男	女	年齢	計	男	女
合計	14,706	6,915	7,791								
0～4歳	262	130	132	35～39歳	529	274	255	70～74歳	1,701	831	870
0	42	22	20	35	91	53	38	70	300	144	156
1	49	21	28	36	104	56	48	71	313	154	159
2	57	32	25	37	92	45	47	72	337	179	158
3	44	21	23	38	98	57	41	73	369	179	190
4	70	34	36	39	144	63	81	74	382	175	207
5～9歳	397	199	198	40～44歳	665	328	337	75～79歳	1,417	653	764
5	71	33	38	40	115	70	45	75	375	175	200
6	79	42	37	41	117	48	69	76	367	172	195
7	82	56	26	42	169	93	76	77	192	102	90
8	84	34	50	43	120	50	70	78	236	97	139
9	81	34	47	44	144	67	77	79	247	107	140
10～14歳	531	272	259	45～49歳	925	462	463	80～84歳	1,050	427	623
10	106	51	55	45	142	73	69	80	233	84	149
11	103	54	49	46	202	93	109	81	201	94	107
12	114	63	51	47	185	93	92	82	259	117	142
13	104	49	55	48	182	84	98	83	202	75	127
14	104	55	49	49	214	119	95	84	155	57	98
15～19歳	548	302	246	50～54歳	923	482	441	85～89歳	821	283	538
15	115	73	42	50	214	124	90	85	182	75	107
16	100	45	55	51	181	91	90	86	183	61	122
17	130	61	69	52	183	82	101	87	174	53	121
18	108	63	45	53	176	101	75	88	156	55	101
19	95	60	35	54	169	84	85	89	126	39	87
20～24歳	363	206	157	55～59歳	849	408	441	90～94歳	459	125	334
20	97	43	54	55	163	87	76	90	109	32	77
21	69	44	25	56	174	84	90	91	120	37	83
22	52	32	20	57	135	66	69	92	93	20	73
23	98	54	44	58	180	75	105	93	90	25	65
24	47	33	14	59	197	96	101	94	47	11	36
25～29歳	434	233	201	60～64歳	1,068	506	562	95～99歳	127	24	103
25	112	53	59	60	198	108	90	95	53	17	36
26	111	58	53	61	189	88	101	96	39	3	36
27	71	47	24	62	218	111	107	97	23	-4	27
28	71	34	37	63	196	82	114	98	2	5	-3
29	69	41	28	64	267	117	150	99	10	3	7
30～34歳	332	156	176	65～69歳	1,284	616	668	100歳以上	21	-2	23
30	54	18	36	65	240	97	143	不詳	0	0	0
31	58	28	30	66	237	129	108				
32	65	29	36	67	247	115	132				
33	81	47	34	68	265	129	136				
34	74	34	40	69	295	146	149				

(再掲)

年齢	計	男	女	年齢	計	男	女	年齢	計	男	女
0～14歳	1,190	601	589	15～64歳	6,636	3,357	3,279	65歳以上	6,880	2,957	3,923
(%)	8.09%	8.69%	7.56%	(%)	45.12%	48.55%	42.09%	(%)	46.78%	42.76%	50.35%

第21表 市町村別・男女別・年齢別人口

令和5年10月1日現在

[竹田市]

年齢	計	男	女	年齢	計	男	女	年齢	計	男	女
合計	18,845	8,841	10,004								
0～4歳	377	198	179	35～39歳	759	381	378	70～74歳	2,163	1,107	1,056
0	67	28	39	35	152	75	77	70	381	196	185
1	60	33	27	36	129	51	78	71	417	204	213
2	71	39	32	37	151	84	67	72	438	235	203
3	94	53	41	38	184	96	88	73	418	211	207
4	85	45	40	39	143	75	68	74	509	261	248
5～9歳	529	283	246	40～44歳	815	404	411	75～79歳	1,602	748	854
5	85	51	34	40	180	77	103	75	459	222	237
6	110	58	52	41	161	83	78	76	403	203	200
7	99	54	45	42	154	84	70	77	194	86	108
8	120	66	54	43	163	80	83	78	247	122	125
9	115	54	61	44	157	80	77	79	299	115	184
10～14歳	650	337	313	45～49歳	953	499	454	80～84歳	1,441	530	911
10	118	54	64	45	190	96	94	80	295	114	181
11	121	68	53	46	192	106	86	81	304	117	187
12	134	71	63	47	184	97	87	82	284	94	190
13	141	75	66	48	173	96	77	83	295	108	187
14	136	69	67	49	214	104	110	84	263	97	166
15～19歳	769	396	373	50～54歳	892	465	427	85～89歳	1,345	482	863
15	145	66	79	50	178	96	82	85	283	115	168
16	170	94	76	51	176	86	90	86	287	106	181
17	176	93	83	52	187	99	88	87	283	108	175
18	139	68	71	53	172	93	79	88	249	89	160
19	139	75	64	54	179	91	88	89	243	64	179
20～24歳	326	159	167	55～59歳	976	463	513	90～94歳	875	275	600
20	93	50	43	55	186	88	98	90	220	77	143
21	58	25	33	56	220	90	130	91	170	58	112
22	54	23	31	57	150	83	67	92	186	51	135
23	47	24	23	58	194	93	101	93	184	54	130
24	74	37	37	59	226	109	117	94	115	35	80
25～29歳	502	285	217	60～64歳	1,352	674	678	95～99歳	290	58	232
25	123	68	55	60	245	122	123	95	88	15	73
26	126	72	54	61	230	114	116	96	65	12	53
27	67	47	20	62	284	140	144	97	59	17	42
28	107	55	52	63	288	145	143	98	56	7	49
29	79	43	36	64	305	153	152	99	22	7	15
30～34歳	460	254	206	65～69歳	1,715	840	875	100歳以上	54	3	51
30	102	56	46	65	336	165	171	不詳	0	0	0
31	67	33	34	66	331	166	165				
32	103	61	42	67	330	152	178				
33	71	42	29	68	375	183	192				
34	117	62	55	69	343	174	169				

(再掲)

年齢	計	男	女	年齢	計	男	女	年齢	計	男	女
0～14歳	1,556	818	738	15～64歳	7,804	3,980	3,824	65歳以上	9,485	4,043	5,442
(%)	8.26%	9.25%	7.38%	(%)	41.41%	45.02%	38.22%	(%)	50.33%	45.73%	54.40%

第21表 市町村別・男女別・年齢別人口

令和5年10月1日現在

[豊後高田市]

年齢	計	男	女	年齢	計	男	女	年齢	計	男	女
合計	21,655	10,340	11,315								
0～4歳	735	401	334	35～39歳	1,037	514	523	70～74歳	2,017	988	1,029
0	115	60	55	35	178	95	83	70	350	168	182
1	140	79	61	36	212	105	107	71	393	180	213
2	161	84	77	37	206	102	104	72	442	225	217
3	166	94	72	38	225	105	120	73	408	210	198
4	153	84	69	39	216	107	109	74	424	205	219
5～9歳	831	441	390	40～44歳	1,154	623	531	75～79歳	1,535	689	846
5	152	74	78	40	222	108	114	75	441	217	224
6	156	76	80	41	193	128	65	76	348	164	184
7	197	118	79	42	246	112	134	77	210	94	116
8	151	88	63	43	248	130	118	78	249	97	152
9	175	85	90	44	245	145	100	79	287	117	170
10～14歳	850	450	400	45～49歳	1,287	666	621	80～84歳	1,266	495	771
10	177	84	93	45	243	118	125	80	249	92	157
11	161	85	76	46	246	138	108	81	251	105	146
12	177	94	83	47	272	129	143	82	315	133	182
13	173	88	85	48	279	159	120	83	224	91	133
14	162	99	63	49	247	122	125	84	227	74	153
15～19歳	842	436	406	50～54歳	1,291	684	607	85～89歳	1,102	373	729
15	179	89	90	50	260	146	114	85	268	91	177
16	160	88	72	51	246	130	116	86	225	72	153
17	191	102	89	52	264	130	134	87	224	82	142
18	141	79	62	53	277	150	127	88	236	82	154
19	171	78	93	54	244	128	116	89	149	46	103
20～24歳	766	345	421	55～59歳	1,206	598	608	90～94歳	643	206	437
20	178	83	95	55	261	125	136	90	182	65	117
21	111	52	59	56	249	120	129	91	156	57	99
22	168	70	98	57	168	86	82	92	97	26	71
23	162	81	81	58	254	135	119	93	103	33	70
24	147	59	88	59	274	132	142	94	105	25	80
25～29歳	897	426	471	60～64歳	1,399	706	693	95～99歳	203	43	160
25	194	97	97	60	253	144	109	95	76	11	65
26	215	102	113	61	258	124	134	96	40	14	26
27	179	72	107	62	271	135	136	97	42	9	33
28	125	56	69	63	283	138	145	98	26	6	20
29	184	99	85	64	334	165	169	99	19	3	16
30～34歳	952	463	489	65～69歳	1,627	790	837	100歳以上	15	3	12
30	220	116	104	65	314	156	158	不詳	0	0	0
31	181	82	99	66	313	153	160				
32	155	75	80	67	320	161	159				
33	188	96	92	68	327	149	178				
34	208	94	114	69	353	171	182				

(再掲)

年齢	計	男	女	年齢	計	男	女	年齢	計	男	女
0～14歳	2,416	1,292	1,124	15～64歳	10,831	5,461	5,370	65歳以上	8,408	3,587	4,821
(%)	11.16%	12.50%	9.93%	(%)	50.02%	52.81%	47.46%	(%)	38.83%	34.69%	42.61%

第21表 市町村別・男女別・年齢別人口

令和5年10月1日現在

[杵築市]

年齢	計	男	女	年齢	計	男	女	年齢	計	男	女
合計	26,347	12,804	13,543								
0～4歳	616	324	292	35～39歳	1,238	661	577	70～74歳	2,512	1,232	1,280
0	107	55	52	35	259	154	105	70	471	223	248
1	129	75	54	36	234	120	114	71	476	226	250
2	132	62	70	37	232	128	104	72	525	260	265
3	104	47	57	38	233	110	123	73	501	257	244
4	144	85	59	39	280	149	131	74	539	266	273
5～9歳	947	483	464	40～44歳	1,537	801	736	75～79歳	1,936	892	1,044
5	184	89	95	40	330	173	157	75	521	247	274
6	176	95	81	41	279	148	131	76	511	259	252
7	193	101	92	42	301	161	140	77	271	130	141
8	182	92	90	43	325	163	162	78	278	125	153
9	212	106	106	44	302	156	146	79	355	131	224
10～14歳	1,058	556	502	45～49歳	1,687	883	804	80～84歳	1,573	639	934
10	184	98	86	45	323	187	136	80	377	161	216
11	214	111	103	46	319	158	161	81	342	156	186
12	198	106	92	47	322	166	156	82	328	137	191
13	220	123	97	48	372	201	171	83	269	97	172
14	242	118	124	49	351	171	180	84	257	88	169
15～19歳	1,082	574	508	50～54歳	1,694	882	812	85～89歳	1,260	442	818
15	243	134	109	50	353	177	176	85	272	93	179
16	236	127	109	51	391	205	186	86	313	119	194
17	195	107	88	52	323	181	142	87	227	77	150
18	214	112	102	53	303	159	144	88	257	84	173
19	194	94	100	54	324	160	164	89	191	69	122
20～24歳	815	429	386	55～59歳	1,623	785	838	90～94歳	773	217	556
20	174	100	74	55	326	153	173	90	200	58	142
21	143	66	77	56	345	165	180	91	175	50	125
22	150	79	71	57	270	126	144	92	166	46	120
23	165	87	78	58	330	152	178	93	149	40	109
24	183	97	86	59	352	189	163	94	83	23	60
25～29歳	930	508	422	60～64歳	1,725	852	873	95～99歳	307	56	251
25	211	116	95	60	285	136	149	95	98	20	78
26	209	111	98	61	351	177	174	96	53	9	44
27	189	107	82	62	313	157	156	97	74	16	58
28	169	94	75	63	391	192	199	98	47	5	42
29	152	80	72	64	385	190	195	99	35	6	29
30～34歳	957	554	403	65～69歳	2,050	1,030	1,020	100歳以上	27	4	23
30	179	109	70	65	371	198	173	不詳	0	0	0
31	195	126	69	66	422	206	216				
32	156	91	65	67	416	201	215				
33	230	124	106	68	437	225	212				
34	197	104	93	69	404	200	204				

(再掲)

年齢	計	男	女	年齢	計	男	女	年齢	計	男	女
0～14歳	2,621	1,363	1,258	15～64歳	13,288	6,929	6,359	65歳以上	10,438	4,512	5,926
(%)	9.95%	10.65%	9.29%	(%)	50.43%	54.12%	46.95%	(%)	39.62%	35.24%	43.76%

第21表 市町村別・男女別・年齢別人口

令和5年10月1日現在

[宇佐市]

年齢	計	男	女	年齢	計	男	女	年齢	計	男	女
合計	50,661	24,071	26,590								
0～4歳	1,487	773	714	35～39歳	2,378	1,256	1,122	70～74歳	4,669	2,250	2,419
0	256	141	115	35	474	249	225	70	866	445	421
1	291	160	131	36	451	237	214	71	910	425	485
2	286	138	148	37	435	232	203	72	969	488	481
3	302	150	152	38	466	242	224	73	931	426	505
4	352	184	168	39	552	296	256	74	993	466	527
5～9歳	1,974	1,005	969	40～44歳	2,804	1,411	1,393	75～79歳	3,658	1,642	2,016
5	358	184	174	40	540	276	264	75	969	466	503
6	373	184	189	41	548	279	269	76	895	425	470
7	437	232	205	42	527	260	267	77	545	242	303
8	420	218	202	43	565	290	275	78	578	223	355
9	386	187	199	44	624	306	318	79	671	286	385
10～14歳	2,256	1,125	1,131	45～49歳	3,178	1,604	1,574	80～84歳	2,934	1,213	1,721
10	433	207	226	45	580	289	291	80	610	276	334
11	432	223	209	46	602	296	306	81	607	235	372
12	461	226	235	47	675	363	312	82	655	253	402
13	431	229	202	48	644	316	328	83	563	231	332
14	499	240	259	49	677	340	337	84	499	218	281
15～19歳	2,488	1,343	1,145	50～54歳	3,270	1,625	1,645	85～89歳	2,260	726	1,534
15	467	249	218	50	731	371	360	85	480	158	322
16	456	228	228	51	623	316	307	86	510	195	315
17	503	270	233	52	660	317	343	87	431	121	310
18	557	310	247	53	644	313	331	88	443	142	301
19	505	286	219	54	612	308	304	89	396	110	286
20～24歳	1,468	789	679	55～59歳	3,082	1,536	1,546	90～94歳	1,284	302	982
20	464	244	220	55	676	328	348	90	319	80	239
21	269	141	128	56	683	356	327	91	280	70	210
22	265	164	101	57	453	240	213	92	297	79	218
23	239	128	111	58	639	305	334	93	236	37	199
24	231	112	119	59	631	307	324	94	152	36	116
25～29歳	1,933	982	951	60～64歳	3,328	1,608	1,720	95～99歳	386	96	290
25	422	214	208	60	615	298	317	95	113	35	78
26	410	219	191	61	636	298	338	96	120	24	96
27	403	178	225	62	650	312	338	97	67	20	47
28	389	204	185	63	704	342	362	98	43	-2	45
29	309	167	142	64	723	358	365	99	43	19	24
30～34歳	1,872	935	937	65～69歳	3,910	1,850	2,060	100歳以上	42	0	42
30	309	161	148	65	736	340	396	不詳	0	0	0
31	348	155	193	66	683	315	368				
32	357	198	159	67	807	382	425				
33	407	204	203	68	875	418	457				
34	451	217	234	69	809	395	414				

(再掲)

年齢	計	男	女	年齢	計	男	女	年齢	計	男	女
0～14歳	5,717	2,903	2,814	15～64歳	25,801	13,089	12,712	65歳以上	19,143	8,079	11,064
(%)	11.28%	12.06%	10.58%	(%)	50.93%	54.38%	47.81%	(%)	37.79%	33.56%	41.61%

第21表 市町村別・男女別・年齢別人口

令和5年10月1日現在

[豊後大野市]

年齢	計	男	女	年齢	計	男	女	年齢	計	男	女
合計	31,780	14,844	16,936								
0～4歳	703	373	330	35～39歳	1,251	634	617	70～74歳	3,378	1,667	1,711
0	114	65	49	35	229	122	107	70	617	278	339
1	106	56	50	36	273	151	122	71	671	344	327
2	147	76	71	37	222	114	108	72	658	342	316
3	181	93	88	38	244	127	117	73	693	343	350
4	155	83	72	39	283	120	163	74	739	360	379
5～9歳	1,029	511	518	40～44歳	1,604	855	749	75～79歳	2,623	1,206	1,417
5	179	74	105	40	303	176	127	75	705	334	371
6	171	80	91	41	315	155	160	76	702	337	365
7	254	123	131	42	337	193	144	77	355	153	202
8	170	84	86	43	315	167	148	78	430	204	226
9	255	150	105	44	334	164	170	79	431	178	253
10～14歳	1,202	601	601	45～49歳	1,738	871	867	80～84歳	2,153	886	1,267
10	198	89	109	45	306	156	150	80	410	181	229
11	247	134	113	46	357	178	179	81	489	195	294
12	242	125	117	47	393	202	191	82	435	169	266
13	256	117	139	48	365	186	179	83	455	195	260
14	259	136	123	49	317	149	168	84	364	146	218
15～19歳	1,292	651	641	50～54歳	1,836	918	918	85～89歳	1,993	709	1,284
15	256	143	113	50	406	202	204	85	395	141	254
16	273	136	137	51	366	166	200	86	473	169	304
17	278	144	134	52	380	210	170	87	420	165	255
18	245	113	132	53	343	179	164	88	397	120	277
19	240	115	125	54	341	161	180	89	308	114	194
20～24歳	881	454	427	55～59歳	1,683	800	883	90～94歳	1,350	414	936
20	225	113	112	55	337	166	171	90	341	96	245
21	199	101	98	56	329	161	168	91	326	118	208
22	164	90	74	57	285	131	154	92	218	66	152
23	138	71	67	58	346	163	183	93	256	69	187
24	155	79	76	59	386	179	207	94	209	65	144
25～29歳	946	458	488	60～64歳	2,169	1,069	1,100	95～99歳	413	85	328
25	227	91	136	60	371	171	200	95	121	24	97
26	197	93	104	61	426	214	212	96	118	35	83
27	175	104	71	62	406	206	200	97	87	3	84
28	180	103	77	63	435	221	214	98	53	8	45
29	167	67	100	64	531	257	274	99	34	15	19
30～34歳	885	424	461	65～69歳	2,597	1,259	1,338	100歳以上	54	-1	55
30	161	94	67	65	488	241	247	不詳	0	0	0
31	150	77	73	66	502	227	275				
32	181	88	93	67	542	275	267				
33	162	61	101	68	542	260	282				
34	231	104	127	69	523	256	267				

(再掲)

年齢	計	男	女	年齢	計	男	女	年齢	計	男	女
0～14歳	2,934	1,485	1,449	15～64歳	14,285	7,134	7,151	65歳以上	14,561	6,225	8,336
(%)	9.23%	10.00%	8.56%	(%)	44.95%	48.06%	42.22%	(%)	45.82%	41.94%	49.22%

第21表 市町村別・男女別・年齢別人口

令和5年10月1日現在

[由布市]

年齢	計	男	女	年齢	計	男	女	年齢	計	男	女
合計	32,287	15,318	16,969								
0～4歳	1,250	644	606	35～39歳	1,644	861	783	70～74歳	2,691	1,285	1,406
0	226	123	103	35	291	159	132	70	507	271	236
1	296	161	135	36	338	190	148	71	517	233	284
2	228	116	112	37	330	154	176	72	529	240	289
3	257	116	141	38	307	148	159	73	551	253	298
4	243	128	115	39	378	210	168	74	587	288	299
5～9歳	1,448	759	689	40～44歳	1,910	952	958	75～79歳	2,157	993	1,164
5	273	158	115	40	342	175	167	75	591	284	307
6	288	140	148	41	383	164	219	76	524	242	282
7	303	158	145	42	372	200	172	77	326	155	171
8	295	147	148	43	388	193	195	78	329	147	182
9	289	156	133	44	425	220	205	79	387	165	222
10～14歳	1,458	755	703	45～49歳	2,017	993	1,024	80～84歳	1,596	630	966
10	295	166	129	45	396	201	195	80	381	168	213
11	291	152	139	46	379	185	194	81	321	131	190
12	297	154	143	47	441	217	224	82	317	126	191
13	283	132	151	48	395	189	206	83	314	107	207
14	292	151	141	49	406	201	205	84	263	98	165
15～19歳	1,382	731	651	50～54歳	1,967	979	988	85～89歳	1,338	446	892
15	298	154	144	50	408	210	198	85	319	111	208
16	275	144	131	51	436	220	216	86	280	93	187
17	260	152	108	52	364	174	190	87	282	97	185
18	249	129	120	53	355	162	193	88	235	76	159
19	300	152	148	54	404	213	191	89	222	69	153
20～24歳	1,573	708	865	55～59歳	1,730	800	930	90～94歳	759	232	527
20	245	97	148	55	368	168	200	90	204	67	137
21	295	113	182	56	386	178	208	91	176	47	129
22	369	186	183	57	275	127	148	92	165	59	106
23	348	167	181	58	368	182	186	93	115	41	74
24	316	145	171	59	333	145	188	94	99	18	81
25～29歳	1,462	763	699	60～64歳	1,924	958	966	95～99歳	228	54	174
25	323	178	145	60	387	201	186	95	66	19	47
26	315	160	155	61	337	165	172	96	84	20	64
27	279	129	150	62	382	199	183	97	36	9	27
28	282	139	143	63	401	180	221	98	26	3	23
29	263	157	106	64	417	213	204	99	16	3	13
30～34歳	1,508	715	793	65～69歳	2,209	1,054	1,155	100歳以上	36	6	30
30	304	139	165	65	432	213	219	不詳	0	0	0
31	293	133	160	66	409	208	201				
32	300	145	155	67	432	202	230				
33	293	142	151	68	453	205	248				
34	318	156	162	69	483	226	257				

(再掲)

年齢	計	男	女	年齢	計	男	女	年齢	計	男	女
0～14歳	4,156	2,158	1,998	15～64歳	17,117	8,460	8,657	65歳以上	11,014	4,700	6,314
(%)	12.87%	14.09%	11.77%	(%)	53.02%	55.23%	51.02%	(%)	34.11%	30.68%	37.21%

第21表 市町村別・男女別・年齢別人口

令和5年10月1日現在

[国東市]

年齢	計	男	女	年齢	計	男	女	年齢	計	男	女
合計	24,827	11,941	12,886								
0～4歳	541	267	274	35～39歳	959	536	423	70～74歳	2,469	1,202	1,267
0	84	39	45	35	157	84	73	70	424	218	206
1	123	65	58	36	193	113	80	71	476	227	249
2	110	53	57	37	243	125	118	72	512	242	270
3	121	57	64	38	172	100	72	73	509	235	274
4	103	53	50	39	194	114	80	74	548	280	268
5～9歳	725	372	353	40～44歳	1,173	611	562	75～79歳	2,051	933	1,118
5	124	69	55	40	223	111	112	75	548	269	279
6	138	73	65	41	239	119	120	76	513	233	280
7	162	81	81	42	246	120	126	77	306	134	172
8	159	80	79	43	202	122	80	78	310	136	174
9	142	69	73	44	263	139	124	79	374	161	213
10～14歳	855	452	403	45～49歳	1,460	739	721	80～84歳	1,704	713	991
10	160	89	71	45	254	130	124	80	363	155	208
11	185	109	76	46	267	136	131	81	376	171	205
12	176	95	81	47	312	168	144	82	365	149	216
13	153	68	85	48	321	152	169	83	356	159	197
14	181	91	90	49	306	153	153	84	244	79	165
15～19歳	938	485	453	50～54歳	1,521	783	738	85～89歳	1,465	508	957
15	191	80	111	50	318	180	138	85	334	123	211
16	190	102	88	51	314	160	154	86	334	131	203
17	172	100	72	52	282	141	141	87	282	100	182
18	209	107	102	53	273	148	125	88	239	71	168
19	176	96	80	54	334	154	180	89	276	83	193
20～24歳	598	355	243	55～59歳	1,519	726	793	90～94歳	881	246	635
20	135	77	58	55	320	164	156	90	224	72	152
21	94	50	44	56	319	139	180	91	209	52	157
22	84	57	27	57	232	109	123	92	175	58	117
23	114	88	26	58	344	175	169	93	151	29	122
24	171	83	88	59	304	139	165	94	122	35	87
25～29歳	942	540	402	60～64歳	1,829	904	925	95～99歳	240	41	199
25	256	142	114	60	332	161	171	95	79	21	58
26	226	109	117	61	320	169	151	96	79	11	68
27	163	107	56	62	374	190	184	97	27	2	25
28	156	116	40	63	349	154	195	98	44	8	36
29	141	66	75	64	454	230	224	99	11	-1	12
30～34歳	819	431	388	65～69歳	2,102	1,092	1,010	100歳以上	36	5	31
30	139	83	56	65	415	206	209	不詳	0	0	0
31	131	69	62	66	418	215	203				
32	183	97	86	67	406	220	186				
33	169	93	76	68	412	225	187				
34	197	89	108	69	451	226	225				

(再掲)

年齢	計	男	女	年齢	計	男	女	年齢	計	男	女
0～14歳	2,121	1,091	1,030	15～64歳	11,758	6,110	5,648	65歳以上	10,948	4,740	6,208
(%)	8.54%	9.14%	7.99%	(%)	47.36%	51.17%	43.83%	(%)	44.10%	39.70%	48.18%

第21表 市町村別・男女別・年齢別人口

令和5年10月1日現在

[姫島村]

年齢	計	男	女	年齢	計	男	女	年齢	計	男	女
合計	1,552	727	825								
0～4歳	22	8	14	35～39歳	47	25	22	70～74歳	231	107	124
0	3	3	0	35	8	4	4	70	47	22	25
1	0	0	0	36	10	6	4	71	43	24	19
2	8	2	6	37	8	3	5	72	51	18	33
3	7	2	5	38	6	3	3	73	41	17	24
4	4	1	3	39	15	9	6	74	49	26	23
5～9歳	43	30	13	40～44歳	69	35	34	75～79歳	180	88	92
5	7	4	3	40	8	2	6	75	41	17	24
6	1	1	0	41	17	9	8	76	44	22	22
7	16	8	8	42	12	9	3	77	28	15	13
8	10	10	0	43	9	2	7	78	24	14	10
9	9	7	2	44	23	13	10	79	43	20	23
10～14歳	51	24	27	45～49歳	58	33	25	80～84歳	129	48	81
10	6	4	2	45	11	8	3	80	23	9	14
11	14	6	8	46	9	6	3	81	41	14	27
12	7	2	5	47	15	9	6	82	21	9	12
13	13	6	7	48	9	3	6	83	22	8	14
14	11	6	5	49	14	7	7	84	22	8	14
15～19歳	26	17	9	50～54歳	71	26	45	85～89歳	97	37	60
15	8	4	4	50	14	1	13	85	13	5	8
16	9	6	3	51	7	4	3	86	21	8	13
17	7	4	3	52	17	9	8	87	27	9	18
18	1	1	0	53	21	10	11	88	22	13	9
19	1	2	-1	54	12	2	10	89	14	2	12
20～24歳	-3	1	-4	55～59歳	88	43	45	90～94歳	69	18	51
20	-3	0	-3	55	12	7	5	90	22	5	17
21	-4	2	-6	56	13	6	7	91	10	5	5
22	1	-3	4	57	15	7	8	92	20	4	16
23	3	3	0	58	22	9	13	93	12	3	9
24	0	-1	1	59	26	14	12	94	5	1	4
25～29歳	18	13	5	60～64歳	122	63	59	95～99歳	16	5	11
25	4	4	0	60	22	9	13	95	4	2	2
26	8	3	5	61	21	9	12	96	6	1	5
27	3	-1	4	62	20	12	8	97	0	1	-1
28	-2	0	-2	63	36	25	11	98	4	0	4
29	5	7	-2	64	23	8	15	99	2	1	1
30～34歳	16	9	7	65～69歳	201	98	103	100歳以上	1	-1	2
30	-1	-5	4	65	39	23	16	不詳	0	0	0
31	7	6	1	66	28	13	15				
32	3	4	-1	67	46	24	22				
33	10	6	4	68	46	23	23				
34	-3	-2	-1	69	42	15	27				

(再掲)

年齢	計	男	女	年齢	計	男	女	年齢	計	男	女
0～14歳	116	62	54	15～64歳	512	265	247	65歳以上	924	400	524
(%)	7.47%	8.53%	6.55%	(%)	32.99%	36.45%	29.94%	(%)	59.54%	55.02%	63.52%

第21表 市町村別・男女別・年齢別人口

令和5年10月1日現在

[日出町]

年齢	計	男	女	年齢	計	男	女	年齢	計	男	女
合計	27,359	13,072	14,287								
0～4歳	1,051	530	521	35～39歳	1,558	792	766	70～74歳	2,134	995	1,139
0	197	102	95	35	317	163	154	70	426	197	229
1	176	86	90	36	294	149	145	71	392	193	199
2	254	113	141	37	309	170	139	72	408	184	224
3	195	106	89	38	314	159	155	73	438	208	230
4	229	123	106	39	324	151	173	74	470	213	257
5～9歳	1,270	648	622	40～44歳	1,737	882	855	75～79歳	1,765	800	965
5	261	131	130	40	380	195	185	75	465	210	255
6	242	135	107	41	336	166	170	76	425	209	216
7	270	137	133	42	306	145	161	77	237	92	145
8	231	106	125	43	378	202	176	78	285	127	158
9	266	139	127	44	337	174	163	79	353	162	191
10～14歳	1,296	651	645	45～49歳	1,962	988	974	80～84歳	1,301	552	749
10	248	132	116	45	341	192	149	80	278	127	151
11	258	120	138	46	415	203	212	81	263	112	151
12	289	142	147	47	442	221	221	82	308	126	182
13	236	124	112	48	418	197	221	83	230	101	129
14	265	133	132	49	346	175	171	84	222	86	136
15～19歳	1,362	714	648	50～54歳	1,921	948	973	85～89歳	912	339	573
15	257	138	119	50	404	190	214	85	191	87	104
16	287	152	135	51	384	205	179	86	223	69	154
17	297	148	149	52	386	189	197	87	183	79	104
18	250	144	106	53	394	200	194	88	175	53	122
19	271	132	139	54	353	164	189	89	140	51	89
20～24歳	886	428	458	55～59歳	1,651	786	865	90～94歳	533	143	390
20	204	101	103	55	344	172	172	90	137	48	89
21	174	73	101	56	371	175	196	91	114	37	77
22	162	75	87	57	247	116	131	92	101	25	76
23	142	66	76	58	354	173	181	93	97	22	75
24	204	113	91	59	335	150	185	94	84	11	73
25～29歳	1,117	541	576	60～64歳	1,662	808	854	95～99歳	155	36	119
25	213	103	110	60	367	187	180	95	51	18	33
26	232	114	118	61	308	142	166	96	26	9	17
27	217	108	109	62	295	145	150	97	34	4	30
28	212	95	117	63	330	157	173	98	31	4	27
29	243	121	122	64	362	177	185	99	13	1	12
30～34歳	1,290	630	660	65～69歳	1,756	854	902	100歳以上	40	7	33
30	207	92	115	65	355	158	197	不詳	0	0	0
31	249	128	121	66	317	164	153				
32	276	129	147	67	379	194	185				
33	254	126	128	68	344	160	184				
34	304	155	149	69	361	178	183				

(再掲)

年齢	計	男	女	年齢	計	男	女	年齢	計	男	女
0～14歳	3,617	1,829	1,788	15～64歳	15,146	7,517	7,629	65歳以上	8,596	3,726	4,870
(%)	13.22%	13.99%	12.51%	(%)	55.36%	57.50%	53.40%	(%)	31.42%	28.50%	34.09%

第21表 市町村別・男女別・年齢別人口

令和5年10月1日現在

[九重町]

年齢	計	男	女	年齢	計	男	女	年齢	計	男	女
合計	7,952	3,797	4,155								
0～4歳	169	93	76	35～39歳	304	169	135	70～74歳	890	454	436
0	25	14	11	35	66	38	28	70	159	96	63
1	30	17	13	36	58	32	26	71	176	87	89
2	37	27	10	37	55	24	31	72	193	94	99
3	38	16	22	38	70	44	26	73	169	77	92
4	39	19	20	39	55	31	24	74	193	100	93
5～9歳	287	132	155	40～44歳	397	200	197	75～79歳	671	304	367
5	40	14	26	40	73	33	40	75	198	95	103
6	56	22	34	41	79	32	47	76	168	85	83
7	55	29	26	42	82	48	34	77	80	23	57
8	62	33	29	43	85	46	39	78	98	45	53
9	74	34	40	44	78	41	37	79	127	56	71
10～14歳	321	172	149	45～49歳	451	231	220	80～84歳	560	215	345
10	56	31	25	45	86	46	40	80	109	40	69
11	68	37	31	46	103	49	54	81	111	45	66
12	54	26	28	47	96	45	51	82	125	49	76
13	69	43	26	48	93	53	40	83	106	35	71
14	74	35	39	49	73	38	35	84	109	46	63
15～19歳	277	147	130	50～54歳	426	231	195	85～89歳	532	195	337
15	64	36	28	50	104	70	34	85	100	34	66
16	66	39	27	51	72	34	38	86	112	38	74
17	57	20	37	52	88	47	41	87	135	48	87
18	33	23	10	53	77	32	45	88	94	35	59
19	57	29	28	54	85	48	37	89	91	40	51
20～24歳	126	63	63	55～59歳	489	250	239	90～94歳	266	66	200
20	29	18	11	55	99	53	46	90	55	7	48
21	6	-1	7	56	103	48	55	91	80	23	57
22	36	22	14	57	63	38	25	92	51	19	32
23	35	20	15	58	109	57	52	93	52	15	37
24	20	4	16	59	115	54	61	94	28	2	26
25～29歳	215	108	107	60～64歳	587	286	301	95～99歳	86	21	65
25	47	20	27	60	93	48	45	95	38	12	26
26	48	28	20	61	126	61	65	96	22	7	15
27	48	22	26	62	108	50	58	97	11	1	10
28	25	11	14	63	118	55	63	98	9	1	8
29	47	27	20	64	142	72	70	99	6	0	6
30～34歳	216	117	99	65～69歳	651	335	316	100歳以上	31	8	23
30	28	23	5	65	116	64	52	不詳	0	0	0
31	51	24	27	66	107	58	49				
32	40	19	21	67	144	77	67				
33	44	24	20	68	132	63	69				
34	53	27	26	69	152	73	79				

(再掲)

年齢	計	男	女	年齢	計	男	女	年齢	計	男	女
0～14歳	777	397	380	15～64歳	3,488	1,802	1,686	65歳以上	3,687	1,598	2,089
(%)	9.77%	10.46%	9.15%	(%)	43.86%	47.46%	40.58%	(%)	46.37%	42.09%	50.28%

第21表 市町村別・男女別・年齢別人口

令和5年10月1日現在

[玖珠町]

年齢	計	男	女	年齢	計	男	女	年齢	計	男	女
合計	13,481	6,494	6,987								
0～4歳	374	179	195	35～39歳	568	282	286	70～74歳	1,340	625	715
0	56	28	28	35	66	37	29	70	230	109	121
1	83	36	47	36	135	73	62	71	256	122	134
2	78	37	41	37	112	41	71	72	267	116	151
3	75	30	45	38	144	68	76	73	278	124	154
4	82	48	34	39	111	63	48	74	309	154	155
5～9歳	476	248	228	40～44歳	775	411	364	75～79歳	1,026	454	572
5	92	48	44	40	151	71	80	75	293	143	150
6	100	53	47	41	169	88	81	76	254	119	135
7	106	47	59	42	133	81	52	77	148	58	90
8	84	47	37	43	195	100	95	78	151	64	87
9	94	53	41	44	127	71	56	79	180	70	110
10～14歳	570	291	279	45～49歳	802	430	372	80～84歳	814	326	488
10	101	45	56	45	137	62	75	80	177	67	110
11	102	52	50	46	159	106	53	81	174	69	105
12	119	61	58	47	169	76	93	82	173	70	103
13	118	64	54	48	183	93	90	83	161	65	96
14	130	69	61	49	154	93	61	84	129	55	74
15～19歳	577	294	283	50～54歳	850	437	413	85～89歳	658	226	432
15	127	76	51	50	175	80	95	85	128	57	71
16	110	49	61	51	163	82	81	86	145	46	99
17	117	50	67	52	158	76	82	87	131	47	84
18	110	56	54	53	159	82	77	88	143	47	96
19	113	63	50	54	195	117	78	89	111	29	82
20～24歳	330	238	92	55～59歳	810	384	426	90～94歳	377	105	272
20	63	45	18	55	172	74	98	90	92	25	67
21	71	54	17	56	168	83	85	91	91	20	71
22	45	34	11	57	129	55	74	92	74	21	53
23	81	60	21	58	173	92	81	93	69	21	48
24	70	45	25	59	168	80	88	94	51	18	33
25～29歳	506	287	219	60～64歳	951	469	482	95～99歳	94	12	82
25	141	71	70	60	182	90	92	95	39	7	32
26	106	56	50	61	176	92	84	96	10	1	9
27	73	46	27	62	192	91	101	97	26	1	25
28	99	58	41	63	191	84	107	98	9	1	8
29	87	56	31	64	210	112	98	99	10	2	8
30～34歳	484	267	217	65～69歳	1,089	529	560	100歳以上	10	0	10
30	90	48	42	65	208	97	111	不詳	0	0	0
31	91	57	34	66	214	96	118				
32	96	59	37	67	203	105	98				
33	109	55	54	68	234	118	116				
34	98	48	50	69	230	113	117				

(再掲)

年齢	計	男	女	年齢	計	男	女	年齢	計	男	女
0～14歳	1,420	718	702	15～64歳	6,653	3,499	3,154	65歳以上	5,408	2,277	3,131
(%)	10.53%	11.06%	10.05%	(%)	49.35%	53.88%	45.14%	(%)	40.12%	35.06%	44.81%

令和5年版 大分県の人口推計報告

令和6年2月発行

編集・発行 大分県企画振興部統計調査課

〒870-8501 大分市大手町3丁目1番1号

電話 (097)536-1111 内線2479

(097)506-2479 (直通)